



# Comune di Padova

Codice Fiscale

## Relazione sulla Performance 2011

*a cura del Settore PROGRAMMAZIONE CONTROLLO E STATISTICA*



## ***Sommario***

INTRODUZIONE.....	pag.	1
CONTESTO ESTERNO.....	pag.	3
CONTESTO INTERNO.....	pag.	12
AREE STRATEGICHE .....	pag.	27
DALLE AREE STRATEGICHE AGLI OBIETTIVI STRATEGICI, OPERATIVI ED INDICATORI STATISTICI.....	pag.	33
<i>1 - COORDINAMENTO GENERALE - RELAZIONI ESTERNE.....</i>	pag.	34
<i>2 - SICUREZZA DEI CITTADINI.....</i>	pag.	46
<i>3 - SERVIZI AL CITTADINO.....</i>	pag.	66
<i>4 - CULTURA ISTRUZIONE E SPORT.....</i>	pag.	97
<i>5 - SERVIZI FINANZIARI.....</i>	pag.	136
<i>6 - ATTIVITA' ECONOMICHE.....</i>	pag.	174
<i>7 - AMBIENTE E TERRITORIO.....</i>	pag.	206
<i>8 - LAVORI PUBBLICI.....</i>	pag.	235
<i>9 - SERVIZI INTERNI DI SUPPORTO.....</i>	pag.	276
APPENDICE:		
RISULTATI DEL PROCESSO DI VALUTAZIONE DELLA PERFORMANCE - ANNO 2011	pag.	I



## ***Introduzione***

Il Piano delle Performance, secondo l'art. 10 comma 1 del D.Lgs. 150/2009, è un documento programmatico triennale da adottare in coerenza con i contenuti ed il ciclo della programmazione finanziaria e di bilancio, che individua gli obiettivi strategici ed operativi e definisce, con riferimento agli obiettivi finali ed intermedi e alle risorse, gli indicatori per la misurazione e la valutazione della performance dell'Amministrazione, nonché gli obiettivi assegnati al personale dirigenziale, il cui raggiungimento è misurato da appositi indicatori.

Il Comune di Padova, come stabilito nel proprio Regolamento di Organizzazione ed Ordinamento della Dirigenza, nel 2011 ha approvato il proprio Piano delle Performance esplicitando, in coerenza con le risorse assegnate, gli obiettivi, gli indicatori di misurazione degli stessi ed i risultati attesi. Gli obiettivi strategici, individuati nella Relazione Previsionale e Programmatica e raggruppati per aree strategiche in relazione ai programmi dell'Amministrazione, sono stati declinati in obiettivi operativi, per ciascuno dei quali sono stati individuati appositi indicatori per la misurazione dei risultati raggiunti, nonché i responsabili delle attività volte alla loro realizzazione.

Il Piano delle Performance è stato esaminato dal Nucleo di Valutazione attraverso appositi incontri con i capi settore ed i rispettivi assessori di riferimento e pubblicato in estratto sul sito istituzionale del Comune nella sezione Trasparenza, Valutazione e Merito.

Successivamente, in occasione della ricognizione sullo Stato di Attuazione dei Programmi, sono stati raccolti ed analizzati i risultati emersi dal sistema di programmazione e monitoraggio degli obiettivi adottato dall'Ente, in modo da individuare eventuali fattori e problematiche che rallentassero l'attuazione degli obiettivi approvati in sede di previsione.

Il presente documento, redatto secondo le disposizioni del Regolamento di Organizzazione ed Ordinamento della Dirigenza (art. 32 "Strumenti di rendicontazione"), rappresenta la Relazione sulla Performance come indicato al comma 4 e riporta i risultati realizzati al 31 dicembre 2011, articolati per obiettivi strategici, obiettivi operativi e singoli indicatori secondo la struttura "ad albero" definita nel Piano delle Performance adottato.

I contenuti della Relazione si snodano attraverso la descrizione in tavole delle caratteristiche socio-demografiche ed economiche del territorio comunale (*contesto esterno*), esponendo successivamente gli elementi quantitativi caratterizzanti l'Ente in termini di strutture organizzative, personale in servizio, indicatori economico-finanziari (*contesto interno*). Si rimanda ai documenti di rendicontazione finanziaria ed al referto del controllo di gestione la descrizione analitica dei risultati economico - finanziari e dei programmi dell'Amministrazione Comunale conseguiti nel 2011.

Si riporta poi, per ognuna delle aree strategiche individuate nella Relazione Previsionale e Programmatica e nel Piano delle Performance, la declinazione degli obiettivi predisposti per l'anno 2011, con la relativa percentuale di raggiungimento e l'esposizione degli obiettivi operativi ad essi correlati con i risultati raggiunti, sia in termini assoluti che percentuali.

Per ciascun Settore dell'Ente sono elencati e consuntivati gli indicatori statistici, richiesti dal Nucleo di Valutazione al fine di fornire delle informazioni di tipo quantitativo sulle attività monitorate, nonché le risorse umane, a inizio e a fine anno, e quelle finanziarie, suddivise in parte corrente e in conto capitale.

La Relazione sulla Performance, infine, integrata con un'appendice riportante gli esiti della valutazione della performance del personale in servizio (dati in forma aggregata), sarà sottoposta alla validazione da parte del Nucleo di Valutazione, secondo quanto disposto dalla vigente normativa. Verrà poi pubblicata sulla pagina "Trasparenza Valutazione e Merito" del sito internet dell'Ente al fine di darne la più ampia visibilità.

# CONTESTO ESTERNO

## POPOLAZIONE, TERRITORIO ED ECONOMIA A PADOVA

Struttura della popolazione al 31.12.2011 per fasce di età

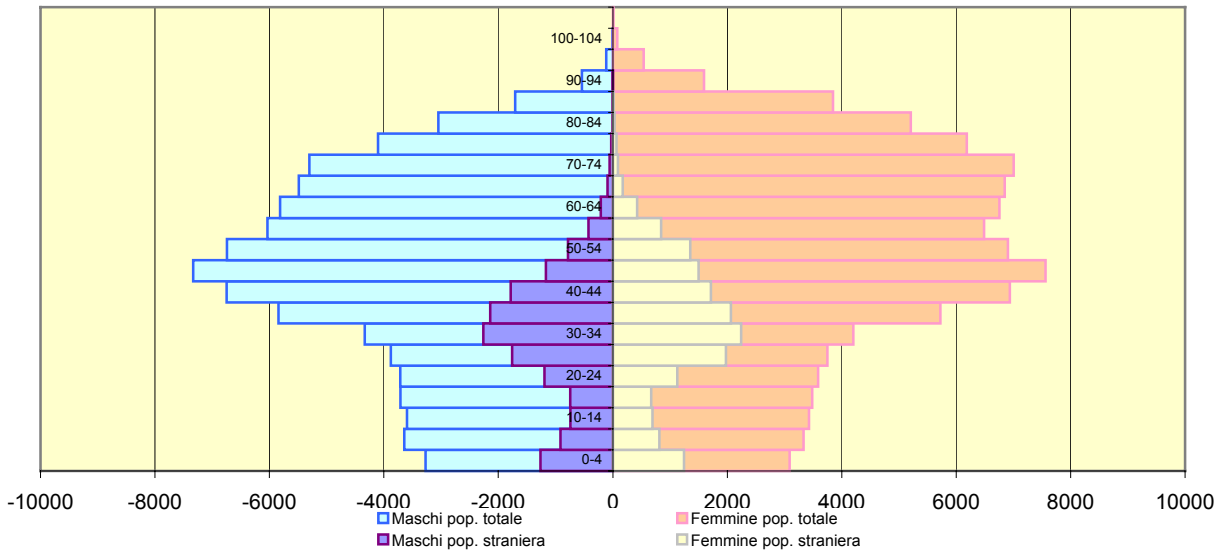

### POPOLAZIONE RESIDENTE NEI QUARTIERI

Quartiere	2007	2008	2009	2010	2011
1 Centro	26.749	26.624	26.603	26.834	26.758
2 Nord	38.154	38.582	38.793	39.513	39.602
3 Est	38.257	38.291	38.442	38.683	38.676
4 Sud-Est	47.241	47.894	48.100	47.909	47.778
5 Sud-Ovest	28.199	28.570	28.817	28.903	28.884
6 Ovest	31.543	31.943	32.197	32.305	32.343
Senza fissa dimora	30	32	37	51	58
<b>Totale</b>	<b>210.173</b>	<b>211.936</b>	<b>212.989</b>	<b>214.198</b>	<b>214.099</b>

### Popolazione per stato civile al 31.12.2011

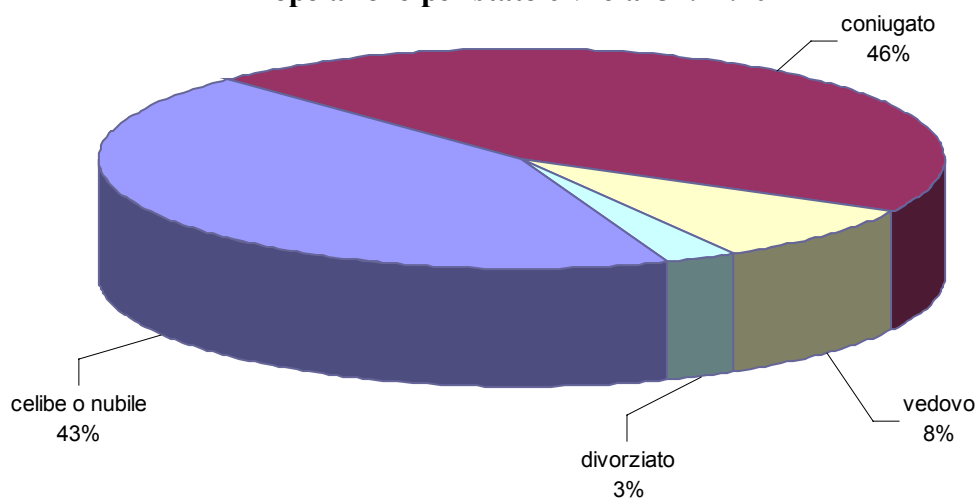

### INDICATORI DI STRUTTURA DELLA POPOLAZIONE

	2007	2008	2009	2010	2011
Indice vecchiaia	203,34	200,86	199,68	198,31	<b>200,53</b>
Indice dipendenza	55,80	56,19	56,69	56,53	<b>57,53</b>
Età media	45,48	45,46	45,53	45,60	<b>45,53</b>
Età media maschi	43,12	43,13	43,20	43,30	<b>43,20</b>
Età media femmine	47,59	47,52	47,58	47,63	<b>47,58</b>
Tasso natalità	8,50	8,88	8,91	8,56	<b>8,31</b>
Tasso mortalità	11,55	11,71	10,84	11,17	<b>11,58</b>
Numerosità media famiglie	2,11	2,10	2,09	2,08	<b>2,07</b>

### Popolazione con più di 65 anni e da 0 a 14 anni

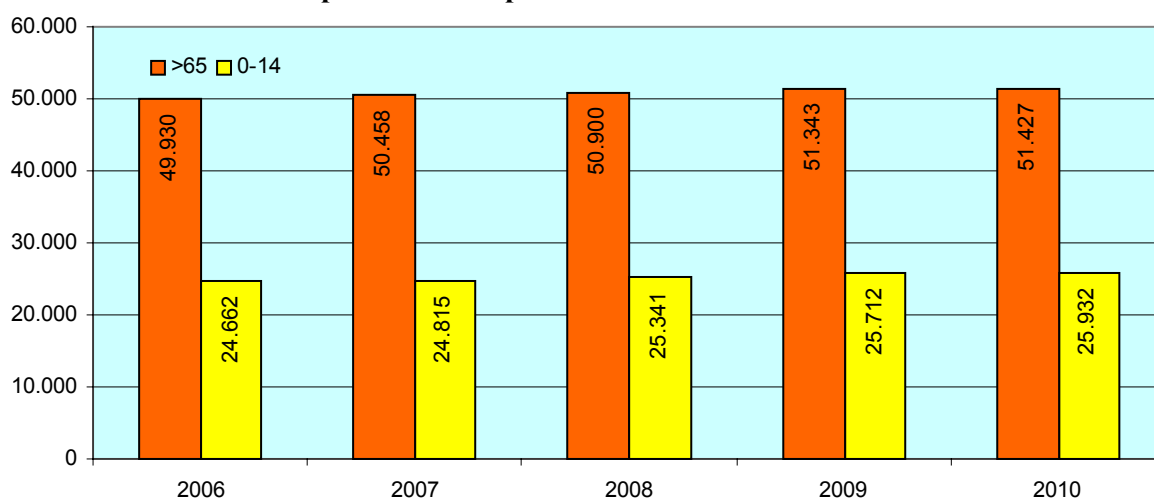



## FAMIGLIE RESIDENTI

Anno	Unipersonali	Coniugi con/senza figli	Genitore con figli	Altre
2007	39.780	41.197	12.093	4.442
2008	41.039	40.914	12.295	4.695
2009	41.943	40.567	12.578	4.775
2010	43.096	40.201	12.753	4.964
<b>2011</b>	<b>43.748</b>	<b>39.770</b>	<b>12.815</b>	<b>5.102</b>

## DIMENSIONE FAMIGLIE RESIDENTI

Componenti	2007	2008	2009	2010	2011
1	39.780	41.039	41.943	43.096	<b>43.748</b>
2	25.941	26.306	26.424	26.565	<b>26.591</b>
3	17.218	16.948	16.815	16.610	<b>16.366</b>
4	11.230	11.183	11.035	10.945	<b>10.824</b>
5 o più	3.343	3.467	3.646	3.798	<b>3.906</b>
<b>Totale</b>	<b>97.512</b>	<b>98.943</b>	<b>99.863</b>	<b>101.014</b>	<b>101.435</b>

## MOVIMENTO DELLA POPOLAZIONE RESIDENTE

Anno	Movimento naturale		Movimento migratorio	
	Nati	Morti	Immigrati	Emigrati
2001	1.721	2.232	6.051	5.897
2002	1.674	2.325	7.347	6.664
2003	1.837	2.397	8.203	6.728
2004	1.896	2.286	8.497	7.822
2005	1.802	2.325	7.703	7.016
2006	1.893	2.339	6.915	7.153
2007	1.786	2.428	7.763	7.249
2008	1.875	2.472	9.666	7.306
2009	1.897	2.309	8.290	6.825
2010	1.833	2.392	8.770	7.002
<b>2011</b>	<b>1.779</b>	<b>2.479</b>	<b>7.924</b>	<b>7.323</b>

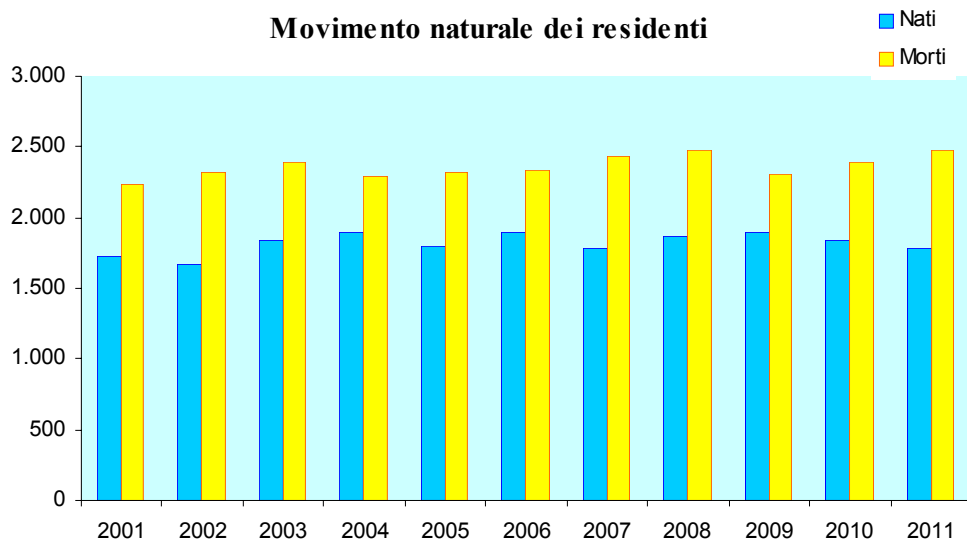

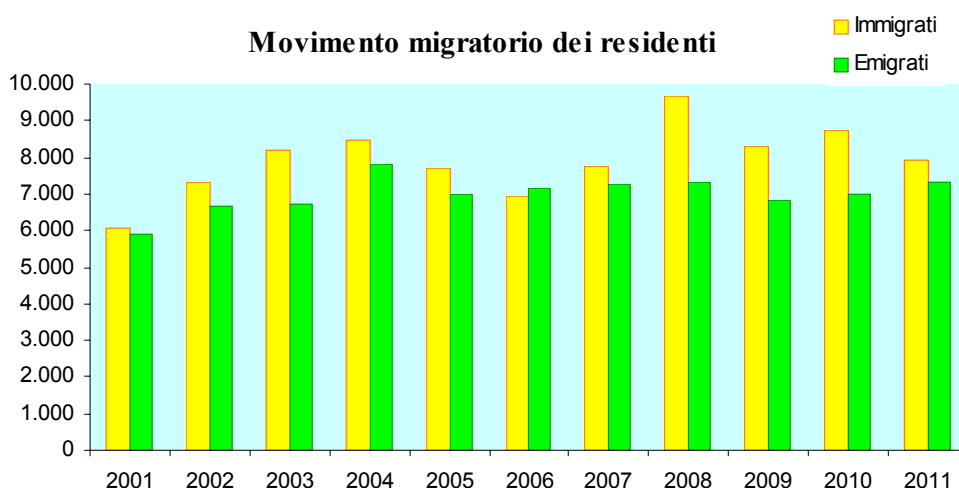

#### MATRIMONI CELEBRATI A PADOVA

Anno	Rito religioso	Rito civile	Totale	Almeno uno degli sposi straniero
2007	447	376	823	179
2008	384	403	787	191
2009	319	348	667	174
2010	326	341	667	160
<b>2011</b>	<b>268</b>	<b>338</b>	<b>606</b>	<b>147</b>

#### POPOLAZIONE STRANIERA RESIDENTE

Anno	Residenti	Maschi	Femmine	% su totale
2003	13.983	7.120	6.863	6,64
2004	16.281	8.203	8.078	7,72
2005	18.263	9.167	9.096	8,66
2006	19.661	9.872	9.789	9,35
2007	22.000	10.987	11.013	10,47
2008	25.596	12.514	13.082	12,08
2009	28.391	13.795	14.596	13,33
2010	30.933	14.795	16.138	14,44
<b>2011</b>	<b>32.592</b>	<b>15.573</b>	<b>17.019</b>	<b>15,22</b>

## POPOLAZIONE RESIDENTE STRANIERA PER QUARTIERE AL 31.12.2011

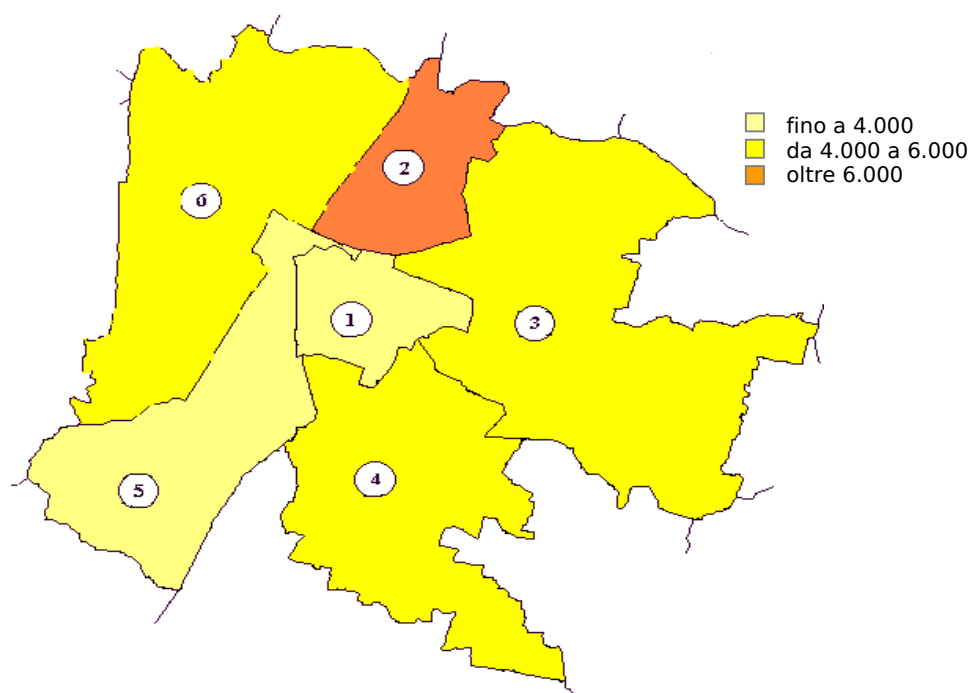

## MOVIMENTO DELLA POPOLAZIONE STRANIERA

Anno	Movimento naturale		Movimento migratorio	
	Nati	Morti	Immigrati	Emigrati
2007	358	22	3.979	1.792
2008	512	27	5.461	2.093
2009	558	17	4.421	1.893
2010	535	34	4.653	2.612
<b>2011</b>	<b>507</b>	<b>25</b>	<b>4.085</b>	<b>2.584</b>

## Popolazione straniera residente al 31.12.2011 per anno di iscrizione

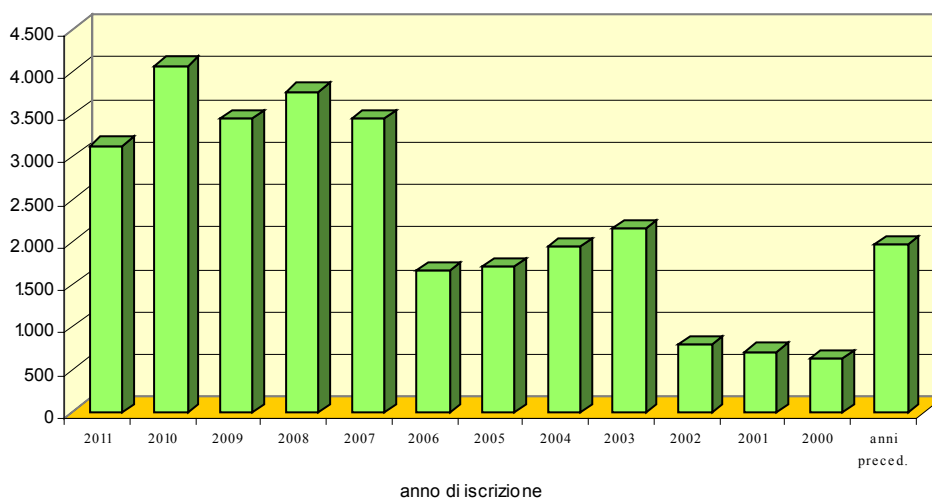

## MOVIMENTO TURISTICO NEL COMUNE

### Arrivi

Anno	Turisti italiani	Turisti stranieri	Totale
2005	221.826	142.949	364.775
2006	240.088	175.815	415.903
2007	249.544	218.144	467.688
2008	257.629	202.812	460.441
2009	256.984	194.938	451.922
2010	279.840	239.304	519.144
<b>2011</b>	<b>272.447</b>	<b>290.705</b>	<b>563.152</b>

### Presenze

Anno	Turisti italiani	Turisti stranieri	Totale
2005	439.069	328.462	767.531
2006	480.120	341.145	821.265
2007	518.036	425.480	943.516
2008	537.715	402.338	940.053
2009	553.254	392.594	945.848
2010	580.330	451.339	1.031.669
<b>2011</b>	<b>579.168</b>	<b>550.946</b>	<b>1.130.114</b>

## VISITATORI DI MUSEI E MONUMENTI

	2009	2010	2011
Museo al Santo	4.115	427*	-
Palazzo della Ragione	67.246	69.521	79.874
Casa del Petrarca	41.866	38.819	38.363
Oratorio S. Rocco	17.418	16.452	14.983
Pedrocchi (p. nobile) - Museo Risorgimento	6.555	8.121	15.073
Galleria Civica Cavour	12.361	13.633	14.360
M. Eremitani, Cappella Scrovegni e Pal. Zuckermann	232.488	257.485	244.440
Odeo Cornaro	2.659	2.662	3.050
Oratorio S. Michele	1.389	1.463	1.614
<b>Totale</b>	<b>386.097</b>	<b>408.156</b>	<b>411.757</b>

*chiuso al pubblico dal 7.1.2010*

## STUDENTI PER TIPO DI SCUOLA

Anno	Infanzia	Primaria	Sec. 1°	Sec. 2°
2004	5.433	8.622	5.829	20.226
2005	5.292	6.916 *	4.867 *	19.284 *
2006	5.357	6.963 *	4.889 *	19.289 *
2007	5.547	7.015 *	4.942 *	19.286 *
2008	5.532	9.349	5.975	20.611
2009	5.016	9.271	5.961	20.442
<b>2010</b>	<b>5.475</b>	<b>9.394</b>	<b>5.836</b>	<b>20.648</b>

## ISCRITTI ALL'UNIVERSITA' (a.a. 2010/2011)

Facoltà	Totale iscritti
Agraria	2.425
Economia	1.305
Farmacia	2.084
Giurisprudenza	5.029
Ingegneria	10.706
Lettere e Filosofia	6.914
Medicina e Chirurgia	5.431
Medicina Veterinaria	929
Psicologia	6.464
Scienze della Formazione	3.885
Scienze MM. FF. NN.	4.649
Scienze Politiche	5.907
Scienze Statistiche	913
Interfacoltà	4.171
<b>Totale Ateneo</b>	<b>60.812</b>

## STUDENTI PER FACOLTA' E SESSO (a.a. 2010/2011)

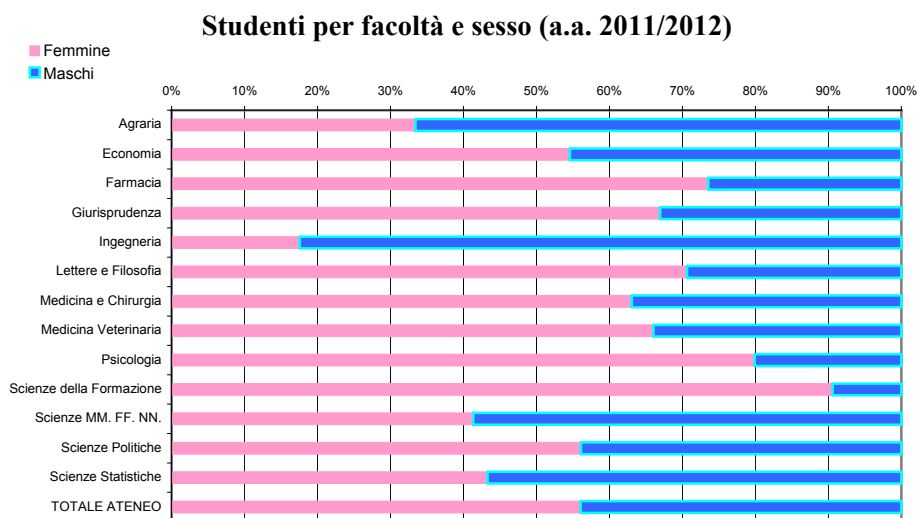

**IMPRESE OPERANTI NEL COMUNE** *per settore di attività*

	<b>2009</b>	<b>2010</b>	<b>2011</b>
Agricoltura-pesca	757	740	720
Estrattivo	4	4	4
Manifatturiero	1.506	1.486	1.471
Energia	16	27	44
Reti idriche, serv.rifiuti	17	17	18
Costruzioni	2.245	2.274	2.285
Commercio (dett., ingr.)	6.275	6.307	5.959
Trasporti	556	552	520
Alloggio e ristorazione	1.303	1.324	1.351
Editoria, informat., telecomunicaz.	925	925	907
Serv.finanziari e assicurativi	744	757	738
Att. immobiliari	2.300	2.347	2.381
Att. professionali	1.678	1.757	1.699
Servizi vari imprese	648	659	646
Istruzione	188	188	199
Sanità	153	163	172
Att. artistiche, sportive, ecc.	224	228	215
Altri servizi personali	936	945	930
Non classificati	47	17	22
<b>Totale settori</b>	<b>20.522</b>	<b>20.717</b>	<b>20.281</b>

**DINAMICA DELLE IMPRESE** *(anno 2011 escluso attività agricole)*

	<b>Iscritte</b>	<b>Cessate</b>	<b>Saldo</b>	<b>Tasso di sviluppo</b>
Padova	1.630	1.040	590	3,0
Tot. provincia	5.907	4.009	1.898	2,4

**PREZZI AL CONSUMO** per l'intera collettività (N.I.C.) *Inflazione 2011/2010 per mese*

<b>Mese</b>	<b>Padova</b>	<b>Italia</b>	<b>Mese</b>	<b>Padova</b>	<b>Italia</b>
Gennaio	2,1	2,1	Luglio	2,1	2,7
Febbraio	2,2	2,4	Agosto	2,0	2,8
Marzo	2,3	2,5	Settembre	2,5	3,0
Aprile	2,4	2,6	Ottobre	3,0	3,4
Maggio	2,4	2,6	Novembre	2,9	3,3
Giugno	2,3	2,7	Dicembre	2,8	3,3

*Inflazione media annua 2011 su 2010 per divisione di spesa*

<b>Divisioni di spesa</b>	<b>Padova</b>	<b>Italia</b>
Prodotti alimentari e bevande analcoliche	3,3	2,4
Bevande alcoliche e tabacchi	3,2	3,5
Abbigliamento e calzature	1,8	1,7
Abitazione, acqua, energia e combustibili	4,8	5,1
Mobili, articoli e servizi per la casa	2,0	1,7
Servizi sanitari e spese per la salute	0,9	0,5
Trasporti	5,7	6,2
Comunicazioni	-0,9	-1,3
Ricreazione, spettacolo e cultura	-0,5	0,3
Istruzione	1,7	2,3
Servizi ricettivi e di ristorazione	0,3	2,1
Altri beni e servizi	2,6	3,2
<b>Inflazione complessiva</b>	<b>2,5</b>	<b>2,8</b>

### Variazioni percentuali 2011 su 2010

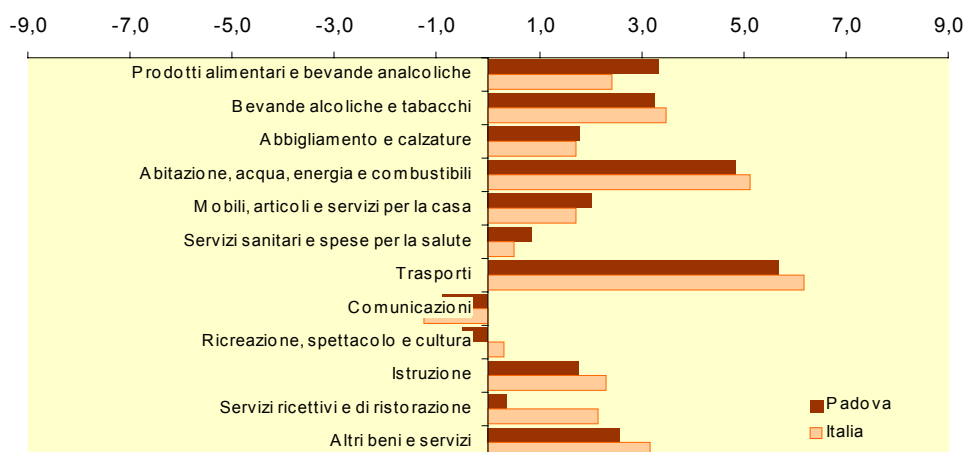

### Inflazione 2011 su 2010 per mese indice generale - confronto Padova-Italia

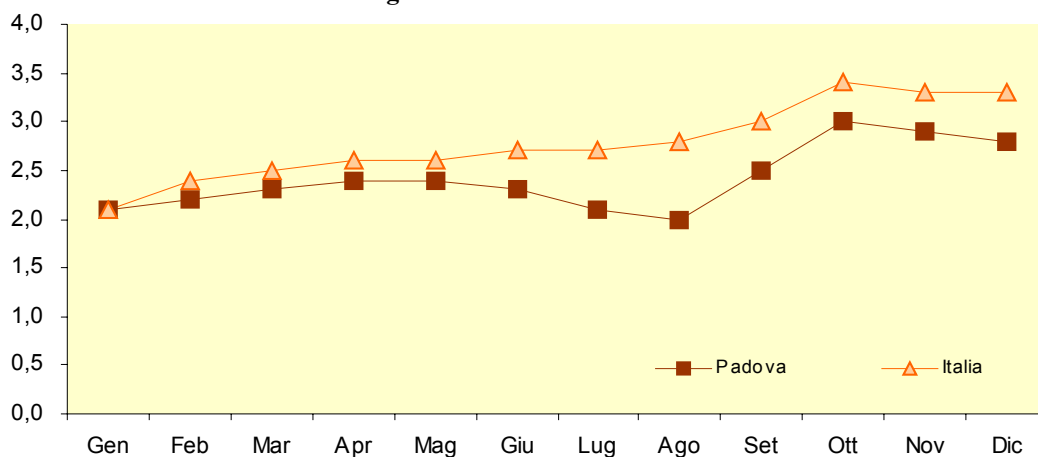

# CONTESTO INTERNO

Con delibera G.C. n. 275 del 31/5/2011 è stata approvata la riorganizzazione della struttura dell'Ente. Prima di tale data, l'Ente era organizzato in sei aree, 31 settori, 3 Unità di progetto una delle quali incardinata in un settore (Gabinetto del Sindaco e R.E.), secondo il seguente organigramma:

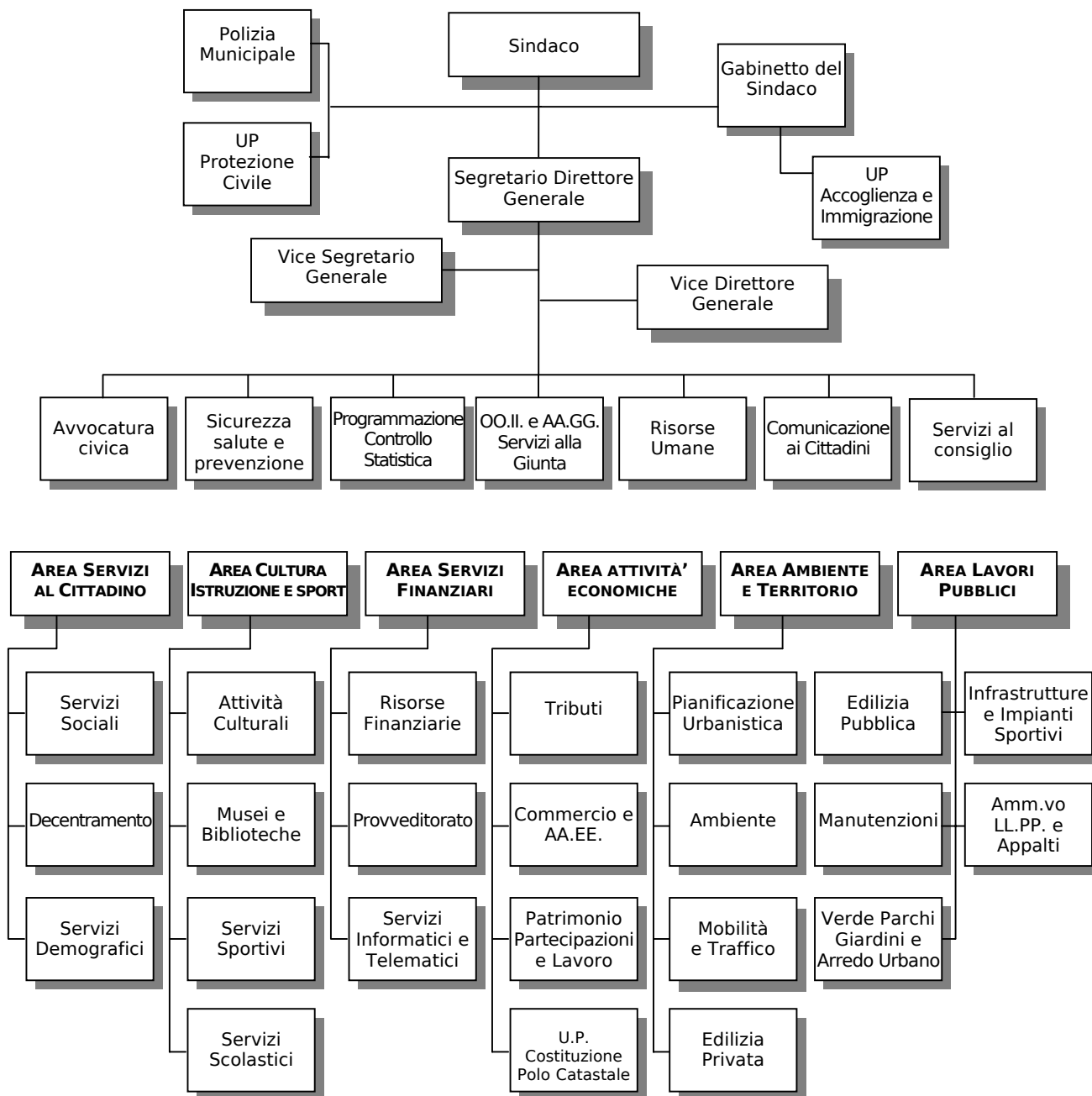



Dopo la riorganizzazione del 31/5/2011, l'Ente è strutturato in 4 aree, 29 settori più due Unità di Progetto, una delle quali (Unità di Progetto Accoglienza e Immigrazione) incardinata in un Settore (Gabinetto del Sindaco Comunicazioni e R.E.), secondo il seguente organigramma:

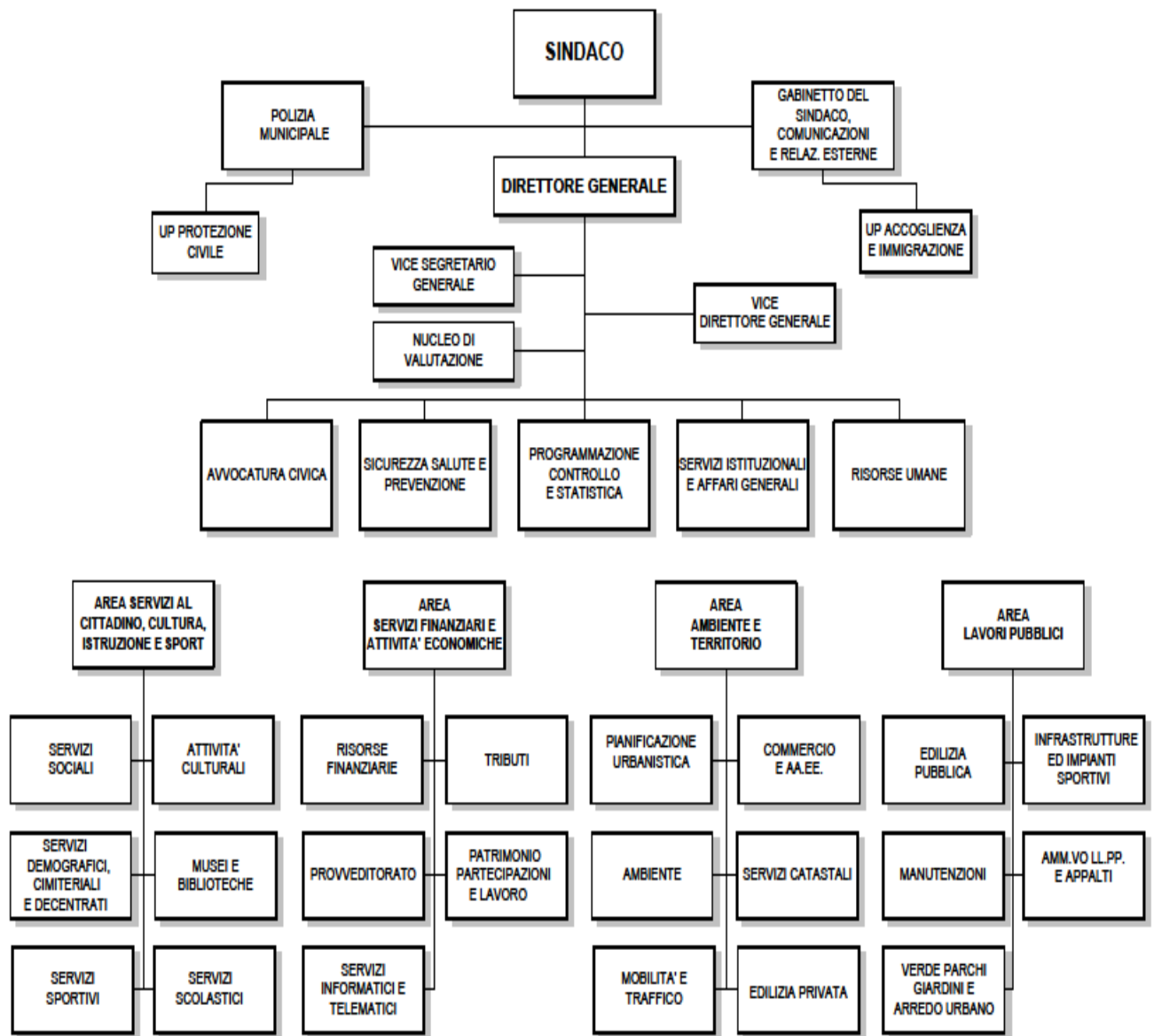

## PERSONALE IN SERVIZIO AL 31/12/2011

### Personale a tempo indeterminato per categoria e genere

Categoria:	A	B	C	D	Dirigenza	Totale
Maschi	35	233	316	159	23	766
Femmine	90	181	657	196	11	1.135
<b>Totale</b>	<b>125</b>	<b>414</b>	<b>973</b>	<b>355</b>	<b>34</b>	<b>1.901</b>

Classe di età	A	B	C	D	Dirigenza	Totale
18 - 29	0	10	13	4	0	27
30 - 39	11	15	231	33	0	290
40 - 49	55	161	389	164	4	773
50 - 59	55	214	323	141	22	755
> 59	4	14	17	13	8	56
<b>Totale</b>	<b>125</b>	<b>414</b>	<b>973</b>	<b>355</b>	<b>34</b>	<b>1.901</b>

Età media (anni)	A	B	C	D	Dirigenza	Età media per genere
Maschi	49,6	49,79	45,29	50,5	57,57	48,31
Femmine	48,73	49,77	45,95	46,67	53	46,97
<b>Età media per categoria</b>	<b>48,98</b>	<b>48,78</b>	<b>45,74</b>	<b>48,39</b>	<b>56,09</b>	<b>47,51</b>

Titolo di studio	A	B	C	D	Dirigenza	Totale
Scuola dell'obbligo	105	259	142	5	0	511
Diploma	19	143	603	99	0	864
Laurea	1	12	228	251	34	526
<b>Totale</b>	<b>125</b>	<b>414</b>	<b>973</b>	<b>355</b>	<b>34</b>	<b>1.901</b>

### Personale a tempo determinato per categoria e genere

Genere	A	B	C	D	Dirigenza	Totale
Maschi	9	4	13	0	1	27
Femmine	70	3	120	3	4	200
<b>Totale</b>	<b>79</b>	<b>7</b>	<b>133</b>	<b>3</b>	<b>5</b>	<b>227</b>

## **PIANO AZIONI POSITIVE 2011-2013**

In ottemperanza a quanto stabilito dal Decreto Legislativo n. 198 del 2006 "Codice delle pari opportunità fra uomini e donne" che raccoglie tutte le disposizioni vigenti in materia di pari opportunità finalizzate alla prevenzione e rimozione di ogni forma di discriminazione fondata sul sesso, la Giunta Comunale con deliberazione n. 626 del 22/11/2011 ha approvato il nuovo Piano delle Azioni Positive per il 2011-2013 definito con il contributo del Comitato Unico di Garanzia per le Pari Opportunità, il benessere di chi lavora e contro le discriminazioni del Comune di Padova (C.U.G.).

All'interno del Codice si ribadisce l'importanza dei Piani di Azioni Positive come strumenti per la promozione delle pari opportunità. La progettualità del Comune di Padova si muove soprattutto nell'ambito di quelle che vengono definite azioni positive di seconda generazione, che mirano ad un mutamento della cultura organizzativa aziendale, partendo dalla valorizzazione delle qualità e delle caratteristiche lavorative che possono esprimere le donne, che in molti casi sono già utilizzate dall'ente o dall'azienda ma con scarso riconoscimento. L'obiettivo è quello di stimolare la cultura della gestione delle risorse umane in un'ottica di genere, ponendo attenzione alle esigenze di uomini e donne, rimuovendo quegli ostacoli che ancora si frappongono ad un paritario sviluppo di carriera.

Per capire in quale contesto andranno a collocarsi le azioni positive del presente piano si riportano alcuni dati sulla presenza femminile relativi al Comune di Padova sul triennio 2008/2010.

### **Distribuzione presenza femminile**

Complessivamente possiamo affermare che è aumentata la presenza femminile nell'ultimo triennio. Infatti, pur essendo diminuito il numero complessivo delle unità (da 1929 nel 2008 a 1914 nel 2010) la percentuale di presenza femminile è aumentata attestandosi al 59% (+ 3% rispetto al triennio precedente).

Nella distribuzione fra le diverse categorie troviamo una maggiore presenza femminile nelle categorie più basse in particolare nella Cat. C, in cui la presenza femminile sale al 68% mentre a livello Dirigenziale la percentuale scende al 39%. Tale fenomeno trova riscontro anche nella distribuzione delle Posizioni Organizzative, seppure con entità minore, dove a fronte di una presenza femminile in cat. D del 51%, la percentuale di donne con incarico di P.O. è del 47%. Va tuttavia evidenziata all'interno dell'area dirigenziale l'elevata presenza femminile fra i Dirigenti ad incarico (55%), dove la scelta per il conferimento è di natura discrezionale a differenza di quello che avviene con la procedura concorsuale.

### **Reclutamento del personale**

L'analisi dei dati sulle nuove assunzioni per il triennio 2007/2010 mette in evidenza un processo di riequilibrio della presenza femminile nelle posizioni di lavoro di categoria più elevata con una netta prevalenza di assunzioni di donne nella cat. D (87%).

Le azioni positive possono mettere in moto processi di trasformazione culturale e di riorganizzazione del lavoro, a condizione che acquistino carattere sistematico, non restino un fatto episodico con conseguente

frustrazione per aspettative suscitate e rimaste deluse. E' dunque importante che l'azione positiva agisca in profondità sul piano dei soggetti, della presa di coscienza del valore e significato che il proprio lavoro ha o potrebbe avere, di come il lavoro professionale si può collocare nell'insieme della vita.

Il Piano prevede le seguenti azioni:

1. Conciliazione fra vita lavorativa e privata;
2. Formazione in ottica di genere;
3. Attività in collaborazione con il Comitato Unico di Garanzia;
4. Sviluppo della cultura organizzativa.

## **AZIONE 1 CONCILIAZIONE FRA VITA LAVORATIVA E PRIVATA**

### **A. Asilo Nido**

<b>Titolo</b>	<b>Asilo Nido o Micro Nidi Aziendali</b>
<b>Finanziamento</b>	A carico dell'ente
<b>Obiettivi</b>	Agevolare la conciliazione tra lavoro e famiglia, al fine di renderlo compatibile con gli impegni legati alla maternità e all'educazione dei figli, soprattutto nella fascia d'età dai 3 mesi ai 3 anni, per la quale si registra il maggior scarto tra la domanda e l'offerta dei servizi all'infanzia; offrire una alternativa concreta al ricorso al part time quale soluzione ai problemi di accudimento di figli piccoli; favorire un rientro delle lavoratrici dalla maternità con un atteggiamento più sereno.
<b>Descrizione dell'intervento</b>	Mantenere la convenzione con la Provincia di Padova e stipulare nuove convenzioni con altri enti o strutture private, dislocate in diverse zone della città.
<b>Strutture coinvolte</b>	Comitato Unico di Garanzia, Settore Servizi Scolastici e Settore Risorse Umane.
<b>Responsabile del Progetto</b>	Comitato Unico di Garanzia e Settore Risorse Umane

### **B. Attività Estive alternative all'attività scolastica e continuative (Centri estivi)**

<b>Titolo</b>	<b>Attività Estive alternative all'attività scolastica e continuative (Centri Estivi)</b>
<b>Finanziamento</b>	A carico dell'ente
<b>Obiettivi</b>	Offrire un sostegno economico perché i figli dei dipendenti possano usufruire delle iniziative presenti in città durante il periodo estivo.
<b>Descrizione dell'intervento</b>	Rimborso di parte dei costi sostenuti dalle famiglie dei dipendenti per l'iscrizione dei figli ai centri estivi sia pubblici che privati.
<b>Strutture coinvolte</b>	Comitato Unico di Garanzia e Settore Risorse Umane
<b>Responsabile del Progetto</b>	Comitato Unico di Garanzia e Settore Risorse Umane

### **C. Continuo aggiornamento dei Vademecum relativi agli istituti che favoriscono la conciliazione**

<b>Titolo</b>	<b>Continuo aggiornamento dei Vademecum relativi agli istituti che favoriscono la conciliazione</b>
<b>Finanziamento</b>	Non richiesto
<b>Obiettivi</b>	Offrire maggiori informazioni ai dipendenti sulle opportunità offerte dalla normativa rispetto alle esigenze di cura nei confronti della famiglia, con particolare riferimento ai figli, agli anziani non autosufficienti e ai parenti in condizioni di disabilità.
<b>Descrizione dell'intervento</b>	Il Settore Risorse ha pubblicato in questi anni diversi Vademecum sugli istituti

	contrattuali che possono favorire la conciliazione. Gli stessi saranno continuamente aggiornati al fine di aumentare l'informazione e sviluppare un'autonoma gestione degli istituti da utilizzare per favorire la conciliazione fra tempi di vita e tempi di lavoro.
<b>Strutture coinvolte</b>	Settore Risorse Umane (Stato Giuridico) e Comitato Unico di Garanzia. L'intervento va coordinato con ULSS, Gabinetto del Sindaco e Relazioni Esterne, Servizi Sociali, Servizi Scolastici e Provincia di Padova.
<b>Responsabile del Progetto</b>	Comitato Unico di Garanzia e Settore Risorse Umane

#### D. Nuove articolazioni dell'orario di lavoro e di erogazione dei servizi

<b>Titolo</b>	<b>Nuove articolazioni dell'orario di lavoro</b>
<b>Finanziamento</b>	Da richiedersi finanziamento del <i>Programma Obiettivo per l'incremento e la qualificazione femminile, per il superamento delle disparità salariali e nei percorsi di carriera, per la creazione, lo sviluppo e il consolidamento delle imprese femminili, per la creazione di progetti integrati di rete</i> del Ministero del Lavoro e delle Politiche Sociali.
<b>Obiettivi</b>	L'obiettivo è quello di individuare nuove modalità di articolazione dell'orario capaci di integrare l'esigenza dell'ente in termini di qualità del servizio e di maggiore produttività con le aspettative e i bisogni del personale che necessita di orari diversificati da quelli oggi previsti.
<b>Descrizione dell'intervento</b>	Sensibilizzare i Dirigenti sull'opportunità di favorire fasce più ampie di flessibilità, o particolari articolazioni dell'orario di lavoro, nell'ottica della conciliazione fra la vita lavorativa e privata, e l'utilizzo da parte dei dipendenti dell'eventuale plus lavoro maturato per far fronte a specifiche necessità di conciliazione.
<b>Strutture coinvolte</b>	Comitato Unico di Garanzia, Settore Risorse Umane e Dirigenti dell'Ente.
<b>Responsabile del Progetto</b>	Comitato Unico di Garanzia e Settore Risorse Umane

#### E. Aggiornamento Regolamento Comunale sul part-time

<b>Titolo</b>	<b>Aggiornamento Regolamento Comunale sul part time</b>
<b>Finanziamento</b>	Non richiesto
<b>Obiettivi</b>	Favorire rispetto agli altri dipendenti le lavoratrici e i lavoratori che richiedano la trasformazione dell'orario di lavoro da tempo pieno a part-time, a seguito di nascita, o adozione di un figlio o con un figlio di età inferiore ai 3 anni.
<b>Descrizione dell'intervento</b>	Aggiornamento dell'attuale Regolamento sul part-time
<b>Strutture coinvolte</b>	Risorse Umane, R.S.U. e OO.SS.
<b>Responsabile del Progetto</b>	Settore Risorse Umane

#### F. Studio sul "Prestito orario"

<b>Titolo</b>	<b>Prestito orario</b>
<b>Finanziamento</b>	Non richiesto
<b>Obiettivi</b>	Offrire ai dipendenti, in alternativa all'aspettativa senza assegni, la possibilità di richiedere "un prestito orario", fino a un massimo di ore da definirsi, concordando un piano di rientro dal "debito di ore".
<b>Descrizione dell'intervento</b>	Effettuare uno studio e un approfondimento giuridico e organizzativo per regolamentare tale istituto individuando le fattispecie in cui può essere concesso e le modalità di fruizione.
<b>Strutture coinvolte</b>	Settore Risorse Umane, R.S.U. e OO.SS., Comitato Unico di Garanzia.
<b>Responsabile del Progetto</b>	Settore Risorse Umane

## G. Collegamento con l'ambiente di lavoro durante le assenze

<b>Titolo</b>	<b>Collegamento con l'ambiente di lavoro durante le assenze</b>
<b>Finanziamento</b>	A carico dell'ente
<b>Obiettivi</b>	Favorire la possibilità di mantenere il contatto con l'ambiente lavorativo anche durante i periodi di astensione obbligatoria o facoltativa per maternità o congedi vari.
<b>Descrizione dell'intervento</b>	Attraverso specifiche modalità la/il dipendente avrà la possibilità di accedere da casa all'INTRANET aziendale ottenendo così una costante informazione sulle ultime novità. In attesa di rendere operativo il servizio il Settore Risorse Umane garantirà, per mezzo della Segreteria di Settore, ai dipendenti assenti a vario titolo una corretta, e puntuale, comunicazione in merito a tutte le opportunità di carriera. Promozione della possibilità di accedere, in qualsiasi momento, al contenuto della propria casella di posta elettronica.
<b>Strutture coinvolte</b>	Settore SS.II.TT., Settore Risorse Umane, Dirigenti di Settore
<b>Responsabile del Progetto</b>	Settore SS.II.TT.

## H. Telelavoro

<b>Titolo</b>	<b>Telelavoro</b>
<b>Finanziamento</b>	A carico dell'ente
<b>Obiettivi</b>	Individuare le attività con l'indice di telelavorabilità più elevato e definire gli elementi operativi che identificano specifiche posizioni da mettere a bando.
<b>Descrizione dell'intervento</b>	Dopo aver verificato, attraverso la somministrazione di un questionario, un reale interesse da parte dei dipendenti al telelavoro, è stata realizzata un'indagine presso i Dirigenti dell'Ente per individuare le posizioni telelavorabili. La fase successiva è la verifica della fattibilità organizzativa e dell'economicità dell'iniziativa, a seguito della quale sarà realizzato un bando per l'assegnazione delle attività telelavorabili.
<b>Strutture coinvolte</b>	Settore SS.II.TT., Settore Risorse Umane, R.S.U. e OO.SS.
<b>Responsabile del Progetto</b>	Settore Risorse Umane

## AZIONE 2 FORMAZIONE IN OTTICA DI GENERE

### A. Valutazione dei risultati della formazione divisi per maschi e femmine

<b>Titolo</b>	<b>Valutazione dei risultati della formazione divisi per maschi e femmine</b>
<b>Finanziamento</b>	Non richiesto
<b>Obiettivi</b>	Valutare con periodicità semestrale, in corrispondenza della rilevazione del Piano delle Performance, i risultati della formazione divisi per maschi e femmine e per part-time e full-time al fine di individuare eventuali problematiche attinenti alle pari opportunità.
<b>Descrizione dell'intervento</b>	Indicazione del genere e dell'orario di lavoro (part-time e full-time) nel questionario di gradimento di fine corso.
<b>Strutture coinvolte</b>	Settore Risorse Umane, Settore Sicurezza Salute e Prevenzione, Settore Polizia Municipale, Settore Servizi Scolastici e Comitato Unico di Garanzia.
<b>Responsabile del Progetto</b>	Settore Risorse Umane

### B. Realizzazione di attività di formazione a favore del personale in part time

<b>Titolo</b>	<b>Realizzazione di attività di formazione a favore del personale in part time</b>
<b>Finanziamento</b>	Non richiesto
<b>Obiettivi</b>	Favorire la partecipazione alle attività di formazione al personale in part time.
<b>Descrizione dell'intervento</b>	Individuazione dei corsi di formazione che, senza incidere sul buon andamento

	degli stessi, (es.: corsi di informatica), possono essere realizzati totalmente in orario antimeridiano favorendo la partecipazione dei dipendenti in part time.
<b>Strutture coinvolte</b>	Settore Risorse Umane, Settore Sicurezza Salute e Prevenzione, Settore Polizia Municipale, Settore Servizi Scolastici e Comitato Unico di Garanzia.
<b>Responsabile del Progetto</b>	Settore Risorse Umane

### C. Formazione alle pari opportunità e alla prevenzione del mobbing

<b>Titolo</b>	<b>Formazione alle pari opportunità e alla prevenzione del mobbing</b>
<b>Finanziamento</b>	A carico dell'ente
<b>Obiettivi</b>	Diffondere in tutti gli uffici dell'ente una maggiore consapevolezza delle problematiche di pari opportunità e di genere, per una condivisione degli obiettivi ed una partecipazione attiva alle azioni da intraprendere.
<b>Descrizione dell'intervento</b>	Si introdurranno moduli relativi alla parità uomo donna nei corsi di formazione e in particolare: <ul style="list-style-type: none"> <li>➤ nei corsi rivolti a tutti i dipendenti sulla base delle esigenze lavorative e del bagaglio culturale di partenza;</li> <li>➤ - nei Corsi per Cat. D, P.O. e Dirigenti con particolare riguardo all'organizzazione del lavoro, alle forme di discriminazione indiretta, alla gestione del tempo di lavoro, all'utilizzazione dei congedi parentali, alla prevenzione e alla rimozione di molestie sessuali/mobbing.</li> </ul>
<b>Strutture coinvolte</b>	Settore Risorse Umane in collaborazione con il Comitato Unico di Garanzia.
<b>Responsabile del Progetto</b>	Settore Risorse Umane

### D. Rientro dalla maternità o da assenze di lungo termine

<b>Titolo</b>	<b>Rientro dalla maternità o da assenze di lungo termine</b>
<b>Finanziamento</b>	Non richiesto
<b>Obiettivi</b>	Favorire il reinserimento nell'attività lavorativa, in caso di assenze superiori ai sei mesi, attraverso l'aggiornamento sulle modifiche normative e di procedure, intervenute nel tempo, evitando fenomeni di marginalizzazione dopo il rientro.
<b>Descrizione dell'intervento</b>	Al momento del rientro un tutor individuato fra i colleghi garantirà l'aggiornamento con modalità consone all'attività svolta (incontri individuali, lettura di documentazione, partecipazione a riunioni). A distanza di qualche mese dal rientro in ufficio viene erogato alle persone interessate un questionario per verificare il gradimento e l'utilità dell'intervento.
<b>Strutture coinvolte</b>	Settore Risorse Umane, Dirigenti delle Strutture e Comitato Unico di Garanzia.
<b>Responsabile del Progetto</b>	Settore Risorse Umane

## **AZIONE 3 ATTIVITÀ IN COLLABORAZIONE CON IL COMITATO UNICO DI GARANZIA**

### A. Interventi di valorizzazione del ruolo e delle competenze del Comitato Unico di Garanzia

<b>Titolo</b>	<b>Interventi di valorizzazione del ruolo e delle competenze del Comitato Unico di Garanzia.</b>
<b>Finanziamento</b>	A carico dell'ente
<b>Obiettivi</b>	Garantire adeguati strumenti di intervento al Comitato Unico di Garanzia rafforzandone il ruolo istituzionale e propulsivo, nell'ambito del proficuo rapporto di collaborazione avviato in questi anni.
<b>Descrizione dell'intervento</b>	L'intervento si articolerà con le seguenti modalità: <ul style="list-style-type: none"> <li>➤ garantire al Comitato Unico di Garanzia una sede adatta alle sue esigenze, sia in termini di spazio fisico, sia in termini di collocazione di tale spazio e di dotazioni strumentali;</li> <li>➤ assicurare al Comitato Unico di Garanzia le necessarie risorse umane, in misura adeguata rispetto alle effettive, crescenti necessità, in relazione</li> </ul>

	<p>all'attuazione delle diverse iniziative descritte nel piano complessivo di azioni positive. Fatti salvi i successivi, opportuni adeguamenti coerenti con le diverse fasi di realizzazione del piano;</p> <ul style="list-style-type: none"> <li>➤ fornire tempestivamente al Comitato Unico di Garanzia tutte le informazioni necessarie per garantire l'effettiva partecipazione alle iniziative del piano e l'effettivo controllo sulle modalità di realizzazione del piano e sui risultati conseguiti.</li> <li>➤ garantire la formazione del Comitato Unico di Garanzia;</li> <li>➤ consegna al Comitato di schemi tipo di bandi di concorso per eventuali suggerimenti, osservazioni correzioni in caso contengano discriminazioni indirette.</li> </ul>
<b>Strutture coinvolte</b>	Settore Risorse Umane e Comitato Unico di Garanzia
<b>Responsabile del Progetto</b>	Settore Risorse Umane

## B. Pubblicizzazione dell'attività del Comitato

<b>Titolo</b>	<b>Pubblicizzazione dell'attività del Comitato</b>
<b>Finanziamento</b>	Non richiesto
<b>Obiettivi</b>	Divulgazione dell'attività del Comitato ai dipendenti ed ad altre realtà esterne.
<b>Descrizione dell'intervento</b>	<p>L'intervento sarà realizzato con le seguenti modalità:</p> <ul style="list-style-type: none"> <li>➤ aggiornamento della pagina WEB in INTRANET e in PADOVANET;</li> <li>➤ realizzazione di una campagna informativa con l'indicazione dei recapiti del Comitato Unico di Garanzia e delle componenti, delle competenze del Comitato Unico di Garanzia;</li> <li>➤ consegna ai nuovi assunti, anche a tempo determinato, di un opuscolo informativo relativo al Comitato Unico di Garanzia (con le informazioni sopra indicate) il Codice di Condotta e quanto altro verrà realizzato contenuto nel presente piano.</li> </ul>
<b>Strutture coinvolte</b>	Settore Gabinetto del Sindaco, Comunicazioni e Relazioni esterne, Settore Risorse Umane e Comitato Unico di Garanzia
<b>Responsabile del Progetto</b>	Settore Gabinetto del Sindaco, Comunicazioni e Relazioni esterne

## C. Screening Mammografico

<b>Titolo</b>	<b>Screening Mammografico</b>
<b>Finanziamento</b>	A carico dell'ente
<b>Obiettivi</b>	Prevenire l'insorgere di tumori al seno attraverso la diagnosi precoce.
<b>Descrizione dell'intervento</b>	<p>Nell'ambito degli interventi di medicina preventiva, salvo indicazioni migliorative, le dipendenti, di età pari o superiore a 45 anni, saranno sottoposte a esame clinico strumentale (comprende la visita medica senologica, l'ecografia e la mammografia), nell'ambito del progetto d'intervento dell'ASL 16. Per le dipendenti non residenti nel comune di Padova il progetto prevede la gratuità della prima visita.</p>
<b>Strutture coinvolte</b>	Settore Sicurezza Salute e Prevenzione e Comitato Unico di Garanzia
<b>Responsabile del Progetto</b>	Settore Sicurezza Salute e Prevenzione

## D. Partecipazione alle iniziative europee e nazionali

<b>Titolo</b>	<b>Partecipazione alle iniziative europee e nazionali</b>
<b>Finanziamento</b>	Nazionali/ Europei
<b>Obiettivi</b>	Mantenere un aggiornamento costante sull'evoluzione delle politiche nazionali e della UE nelle pari opportunità al fine di avvalersi di eventuali fondi stanziati.
<b>Descrizione dell'intervento</b>	Promuovere collaborazioni con altri Enti per la formulazione di proposte di progetti sulle pari opportunità e la conciliazione da presentare agli organismi nazionali o europei.
<b>Strutture coinvolte</b>	Settore Gabinetto del Sindaco, Comunicazioni e Relazioni esterne e Comitato Unico di Garanzia, Settore Risorse Umane.



<b>Responsabile del Progetto</b>	Settore Gabinetto del Sindaco, Comunicazioni e Relazioni esterne, Settore Risorse Umane.
----------------------------------	--

#### **AZIONE 4 SVILUPPO DELLA CULTURA ORGANIZZATIVA**

##### **A. Attività formative a favore delle donne iscritte all'Albo per l'accesso alla Posizione Organizzativa**

<b>Titolo</b>	<b>Attività formative a favore delle donne iscritte all'Albo per l'accesso alla Posizione Organizzativa</b>
<b>Finanziamento</b>	A carico dell'Ente
<b>Obiettivi</b>	Potenziamento della consapevolezza delle donne sulle proprie capacità di assumere un ruolo gestionale conciliandolo con le esigenze di famiglia.
<b>Descrizione dell'intervento</b>	Attraverso un'indagine effettuata sulle donne che negli ultimi anni hanno ottenuto un incarico di Posizione Organizzativa, saranno individuati temi specifici che diventeranno oggetto di corsi di formazione, erogati alle donne attualmente iscritte all'albo per gli incarichi di Posizione Organizzativa con l'obiettivo di sviluppare processi di autonomia, autovalorizzazione e rafforzamento dell'identità professionale che le portino ad aderire ai bandi che in futuro saranno messi a concorso.
<b>Strutture coinvolte</b>	Settore Risorse Umane
<b>Responsabile del Progetto</b>	Settore Risorse Umane

# INDICATORI FINANZIARI ED ECONOMICI GENERALI

## INDICI DI AUTONOMIA

$$\text{Autonomia finanziaria} = \frac{\text{Entrate tributarie} + \text{extratributarie}}{\text{Entrate correnti}}$$

L'autonomia finanziaria individua la capacità dell'ente di essere finanziariamente autonomo sul lato delle entrate correnti.

$$\text{Autonomia impositiva} = \frac{\text{Entrate tributarie}}{\text{Entrate correnti}}$$

L'autonomia impositiva mostra la percentuale di entrate correnti aventi natura tributaria.

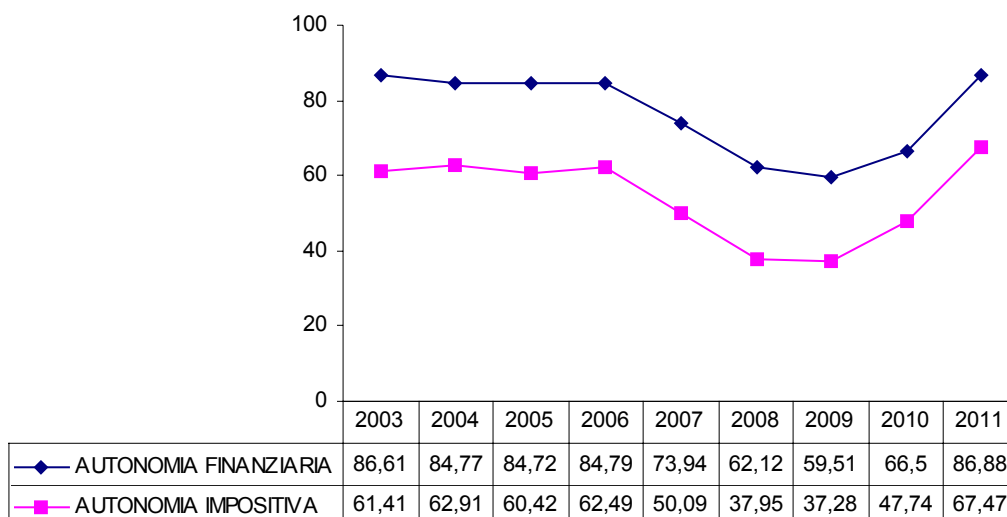

## INDICI DI PRESSIONE

$$\text{Pressione finanziaria} = \frac{\text{Entrate tributarie} + \text{extratributarie}}{\text{Popolazione}}$$

La pressione finanziaria è il valore pro capite di prelievo tributario ed extra tributario.

$$\text{Pressione tributaria} = \frac{\text{Entrate tributarie}}{\text{Popolazione}}$$

La pressione tributaria è il valore pro capite di prelievo tributario.

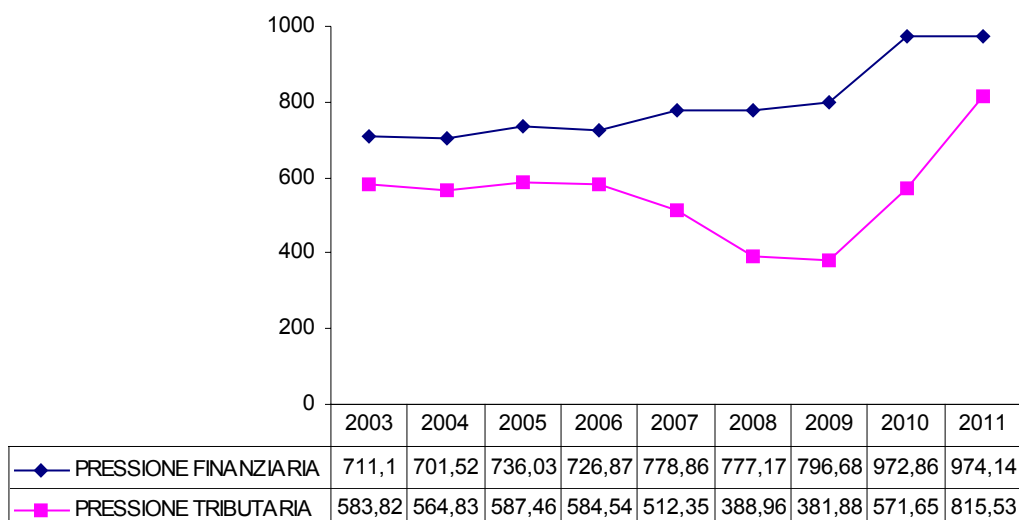

### TRASFERIMENTI STATALI E REGIONALI PRO-CAPITE

$$\text{Intervento erariale} = \frac{\text{Trasferimenti statali}}{\text{Popolazione}}$$

L'indice misura la somma media che lo Stato eroga all'ente per ogni cittadino residente.

$$\text{Intervento regionale} = \frac{\text{Trasferimenti regionali}}{\text{Popolazione}}$$

L'indice evidenzia la partecipazione della regione alle spese di struttura e dei servizi per ciascun cittadino.

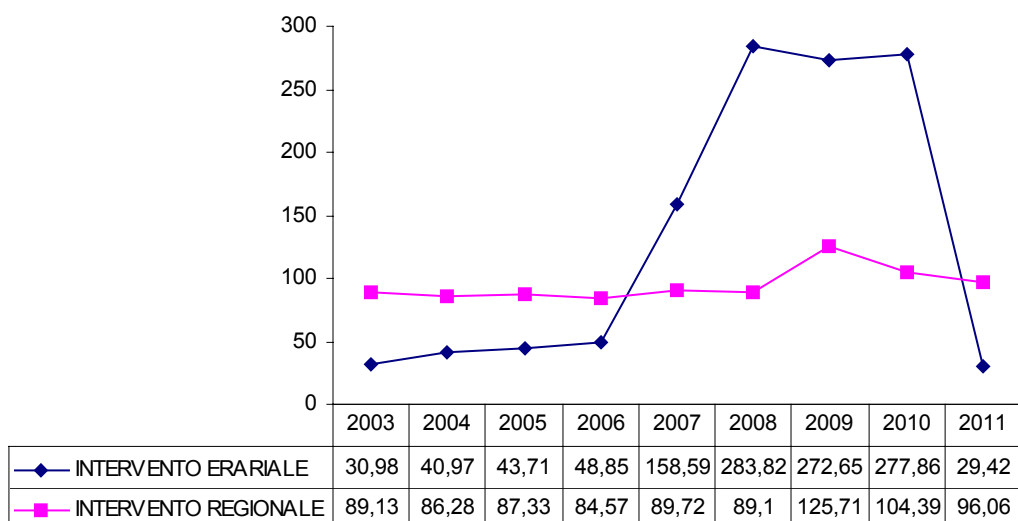

### INDICE INDEBITAMENTO LOCALE PRO CAPITE

$$\text{Indebitamento locale pro capite} = \frac{\text{Debito residuo da mutui e prestiti obbligazionari}}{\text{Popolazione}}$$

L'indebitamento locale pro capite rappresenta il rapporto tra i debiti residui da mutui e popolazione residente.

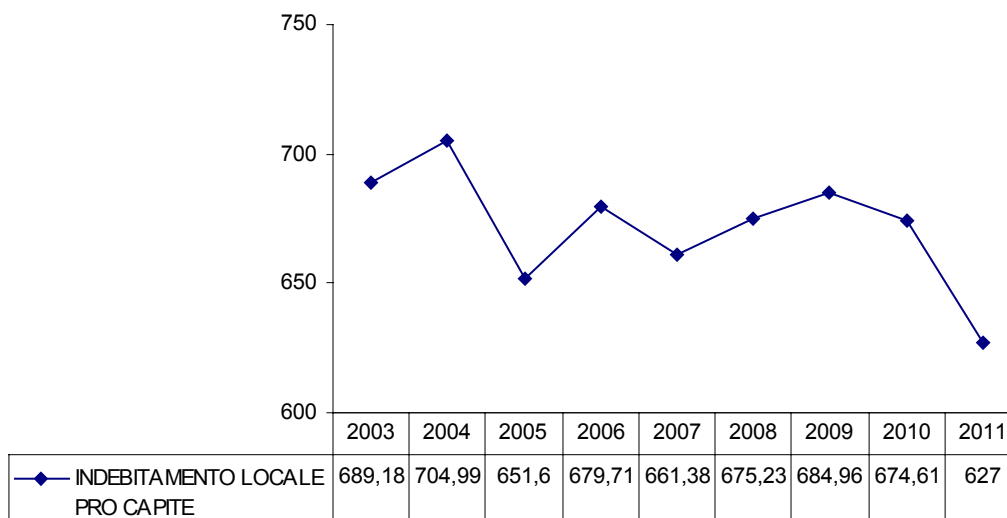

### INDICE DI INCIDENZA RESIDUI ATTIVI E PASSIVI

$$\text{Incidenza residui attivi} = \frac{\text{Residui attivi}}{\text{Accertamenti}}$$

$$\text{Incidenza residui passivi} = \frac{\text{Residui passivi}}{\text{Impegni}}$$

L'incidenza residui attivi e passivi esprime rispettivamente il rapporto tra residui attivi e accertamenti di competenza e il quoziente tra residui passivi con gli impegni di competenza.

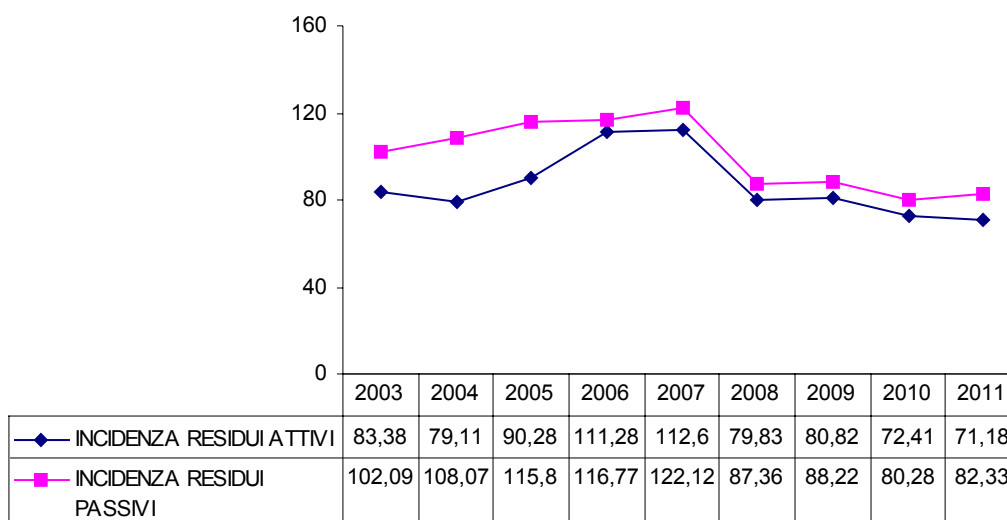

### INDICI DI VELOCITA' DI RISCOSSIONE DELLE ENTRATE PROPRIE E DI GESTIONE DELLA SPESA CORRENTE

$$\text{Velocità di riscossione delle entrate proprie} = \frac{\text{Riscossioni entrate tributarie + extratributarie}}{\text{Accertamenti entrate tributarie + extratributarie}}$$

$$\text{Velocità di gestione spese correnti} = \frac{\text{Pagamenti spese correnti di competenza}}{\text{Impegni spese correnti di competenza}}$$

La velocità di riscossione misura la capacità dell'ente di trasformare in liquidità situazioni creditorie vantate nei confronti di terzi.

La velocità di gestione della spesa corrente misura quanta parte degli impegni della spesa corrente trova nell'anno stesso, trasformazione nelle ulteriori fasi della spesa, quali la liquidazione, l'ordinazione ed il pagamento.

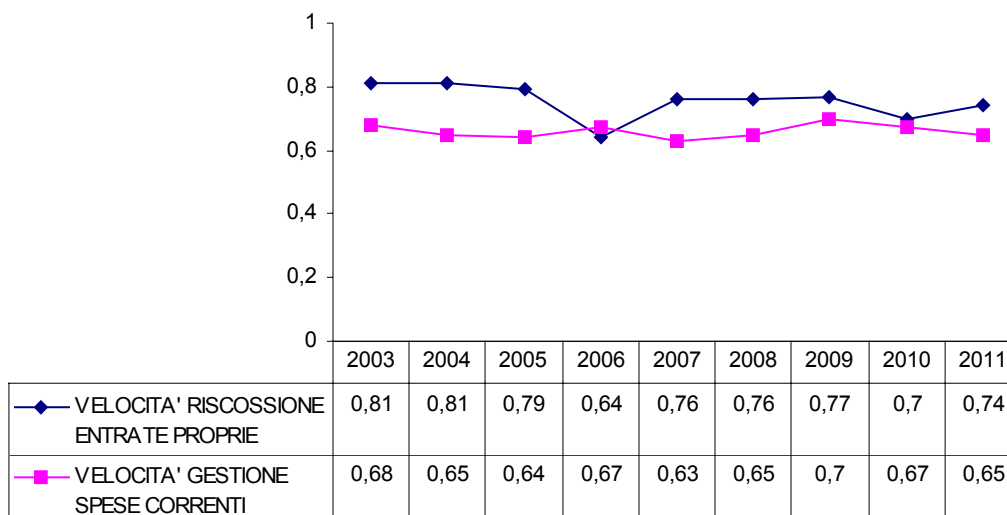

#### INDICE RIGIDITA' SPESA CORRENTE

$$\text{Rigidità spesa corrente} = \frac{\text{Spesa del personale} + \text{Quota ammortamento mutui}}{\text{Entrate correnti}}$$

La rigidità della spesa corrente misura l'incidenza percentuale delle spese fisse (personale e quote ammortamento mutui) sul totale delle entrate correnti.

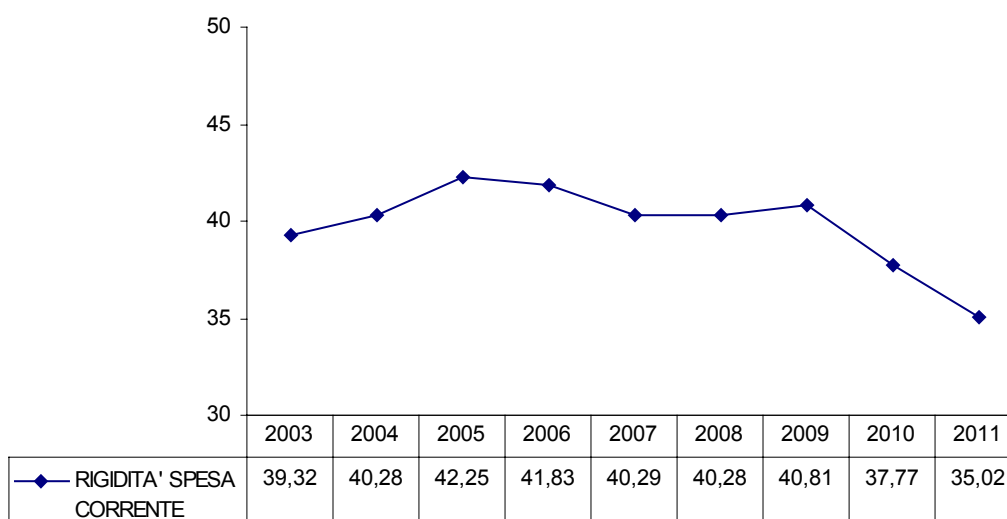

#### INDICE DI REDDITIVITA' DEL PATRIMONIO E VALORE PATRIMONIO PRO CAPITE

$$\text{Reddittività patrimonio} = \frac{\text{Entrate patrimoniali}}{\text{Valore patrimonio disponibile}}$$

L'indicatore rileva la capacità dell'Ente nella gestione dei propri beni patrimoniali disponibili.

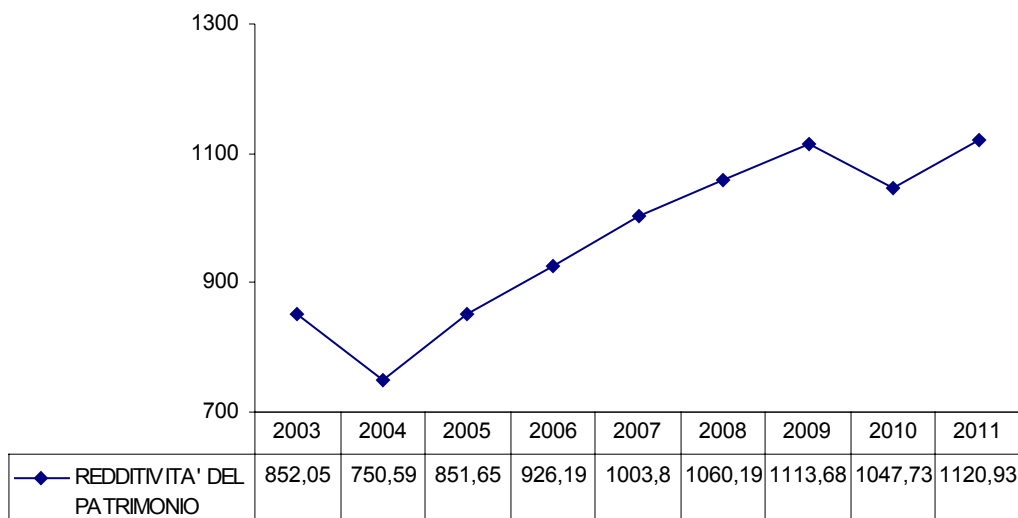

$$\text{Patrimonio pro capite} = \frac{\text{Valori beni patrimoniali indisponibili}}{\text{Popolazione}} + \frac{\text{Valori beni patrimoniali disponibili}}{\text{Popolazione}} + \frac{\text{Valori beni demaniali}}{\text{Popolazione}}$$

Il patrimonio pro capite esprime l'ammontare dei beni indisponibili (destinati a fini pubblici e per questo inalienabili), disponibili (che possono essere affittati o venduti) e beni demaniali (soggetti al regime del demanio pubblico) per abitante residente.

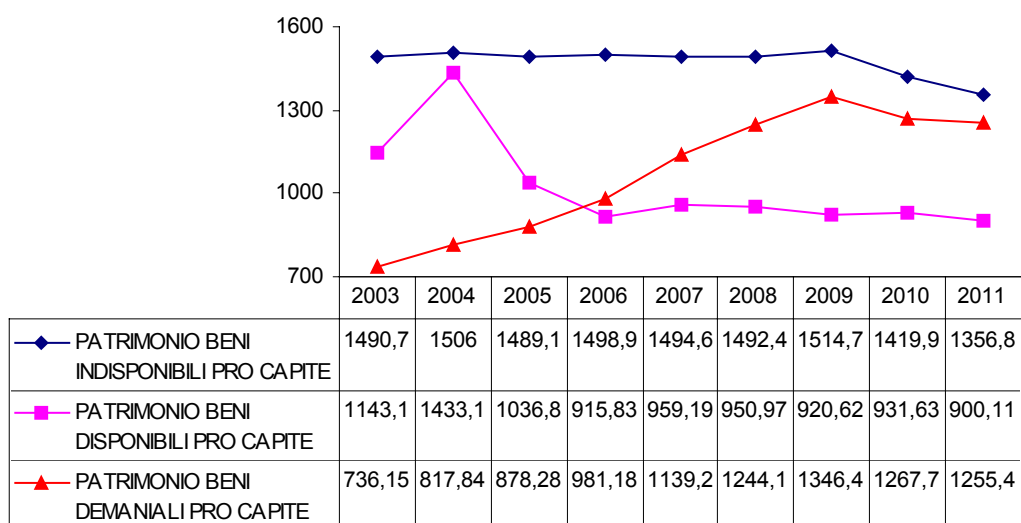

# **AREE STRATEGICHE**

## Area Strategica n. 1: Coordinamento Generale - Relazioni Esterne

Outcome:	Garantire trasparenza, efficacia ed efficienza nella risposta al cittadino, attivando iniziative che garantiscano le pari opportunità di partecipazione alla vita politica e sociale. Continuare la proficua integrazione tra Università, ricerca e impresa. Favorire, anche in collaborazione con la scuola, le parrocchie e tutto l'associazionismo laico e cattolico, tutti quei processi di integrazione che consentono di vivere in pace e in amicizia con chi viene da culture e tradizioni diverse dalle nostre. Integrazione e solidarietà sono decisive per dare vita ad una comunità ordinata e sicura. Appoggio ai processi di democratizzazione e difesa dei diritti dell'uomo e dei popoli, sostenendo, anche in collaborazione con altri istituzioni, lo sviluppo delle attività economiche, sociali e culturali dei paesi in condizioni molto disagiate. Promuovere il turismo, offrendo cultura, eventi e servizi ben organizzati, in modo che esso sia elemento di valorizzazione del territorio cittadino.
----------	--

## Area Strategica n. 2: Sicurezza dei Cittadini

Outcome:	Educazione alla legalità, che deve essere rispettata da tutti. Duri con il crimine e con le cause del crimine. Tutelare i cittadini, soprattutto quelli che vivono nei quartieri popolari, dove più forte è il degrado. Collaborazione con istituzioni e sostegno alle forze di polizia per la lotta alla criminalità. Contrastare la diffusione della droga e dell'alcolismo. Tutela della sicurezza urbana, stradale; controlli ambientali e sulle attività economiche, con una maggiore presenza della polizia municipale nei quartieri.
----------	---

Outcome:	Mantenere e consolidare l'impegno dell'apparato comunale e pubblico in genere ad essere concretamente preparati ad affrontare un'eventuale situazione di emergenza conseguente ad una calamità che colpisca il territorio.
----------	--

## Area Strategica n. 3: Servizi al Cittadino

Outcome:	Migliorare ulteriormente la qualità e la quantità dei servizi forniti. Non lasciare solo nessuno di fronte alle difficoltà economiche presenti e future. Sostenere economicamente le fasce sociali più deboli, chi perde il lavoro o finisce in cassa integrazione o mobilità. Sostegno a maternità e famiglie con più figli, in presenza di disagio economico. Proseguire nell'azione di qualificare il volontariato e nel sostenere l'attività delle associazioni. Sviluppare nei giovani una visione interculturale dei rapporti umani, fondata sui valori della tolleranza, della lotta al razzismo e alla xenofobia, favorendo nel contempo la loro progressiva autonomia e promuovendo la loro rappresentanza nelle sedi istituzionali e la loro partecipazione alla progettazione e gestione delle politiche giovanili.
----------	--

Outcome:	Assicurare al cittadino efficacia ed efficienza nell'erogazione dei servizi demografici e cimiteriali.
----------	--

Outcome:	Continuare a dare un ruolo centrale ai Quartieri, come principale interfaccia tra l'Amministrazione e i cittadini, anche attraverso il trasferimento di competenze e responsabilità.
----------	--

## Area Strategica n. 4: Cultura Istruzione e Sport

Outcome:	Promuovere l'istruzione e l'educazione delle nuove generazioni, quali elementi principali da cui dipende il futuro della città. Sostegno alla scuola nell'opera di integrazione tra ragazzi italiani e ragazzi stranieri e per una campagna educativa che contrasti la diffusione dell'uso della droga e dell'alcol.
----------	--

Outcome:	Incrementare lo sport in città, allo scopo di migliorare la salute e la qualità della vita.
----------	---

Outcome:	Promuovere la cultura, soprattutto tra le nuove generazioni e far diventare Padova sempre più capitale nazionale ed internazionale della scienza. Continuare a puntare sul Centro Culturale
----------	---



	Altinate San Gaetano, come luogo di espressione della creatività dei giovani e di tutte le forme d'arte di cui è ricco il nostro territorio. Valorizzare la tradizione scientifica di Padova, rafforzando il rapporto con l'Università. Realizzare grandi eventi. Mantenere ed incrementare il patrimonio culturale ed artistico offrendo servizi sempre più di qualità.
--	--

Outcome:	Promuovere la cultura, soprattutto tra le nuove generazioni e far diventare Padova sempre più capitale nazionale ed internazionale della scienza. Continuare a puntare sul Centro Culturale Altinate San Gaetano, come luogo di espressione della creatività dei giovani e di tutte le forme d'arte di cui è ricco il nostro territorio. Valorizzare la tradizione scientifica di Padova, rafforzando il rapporto con l'Università. Realizzare grandi eventi. Mantenere ed incrementare il patrimonio culturale ed artistico offrendo servizi sempre più di qualità.
----------	--

## Area Strategica n. 5: Servizi Finanziari

Outcome:	Adeguare i processi e le modalità di erogazione dei servizi alle imprese ed al cittadino ai cambiamenti della normativa che regola le relazioni istituzionali e, soprattutto, all'evoluzione della tecnologia nel campo delle telecomunicazioni.
----------	--

Outcome:	Produrre risparmi e trovare fondi necessari alla realizzazione del programma. Costante miglioramento dell'efficacia dell'analisi dei movimenti finanziari. Ottimizzare l'utilizzo delle risorse, garantendo lo standard dei servizi e consolidando, nel contempo, la cultura dello sviluppo sostenibile ed eco-compatibile nell'acquisizione degli strumenti ad uso degli uffici comunali.
----------	--

Outcome:	Produrre risparmi e trovare fondi necessari alla realizzazione del programma. Costante miglioramento dell'efficacia dell'analisi dei movimenti finanziari. Ottimizzare l'utilizzo delle risorse, garantendo lo standard dei servizi e consolidando, nel contempo, la cultura dello sviluppo sostenibile ed eco-compatibile nell'acquisizione degli strumenti ad uso degli uffici comunali.
----------	--

## Area Strategica n. 6: Attività Economiche

Outcome:	Proseguire nelle politiche di equità fiscale e lotta all'evasione. Dar seguito all'accordo con la Guardia di Finanza per il controllo incrociato dei redditi di coloro che chiedono le agevolazioni nella fruizione dei servizi comunali. Migliorare l'efficienza e la visibilità dei servizi legati alle funzioni catastali trasferite ai comuni, riducendo il peso burocratico per l'ottenimento di abilitazioni ed informazioni.
----------	---

Outcome:	Proseguire nelle politiche di equità fiscale e lotta all'evasione. Dar seguito all'accordo con la Guardia di Finanza per il controllo incrociato dei redditi di coloro che chiedono le agevolazioni nella fruizione dei servizi comunali. Migliorare l'efficienza e la visibilità dei servizi legati alle funzioni catastali trasferite ai comuni, riducendo il peso burocratico per l'ottenimento di abilitazioni ed informazioni.
----------	---

Outcome:	Favorire lo sviluppo dell'economia padovana, che fornisce identità all'intera città e lavoro a migliaia di addetti. Aumentare la competitività del nostro sistema, in modo da attirare reddito ed investimenti. Valorizzare il commercio diffuso per contrastare fenomeni di desertificazione e di degrado. Promuovere Padova capitale del terziario, puntando sulla qualità della nostra produzione e la capacità innovativa del nostro sistema, come ricette giuste per superare la crisi. Valorizzare la ricerca e l'innovazione.
----------	--

Outcome:	Valorizzare il patrimonio comunale, creando efficienza nella gestione degli uffici e degli spazi, alienando i beni non strettamente necessari per l'attività istituzionale ed individuando gli interventi necessari per il recupero in presenza di situazioni di degrado. Aiutare in campo abitativo le fasce più deboli della popolazione, con particolare attenzione verso le giovani coppie perché possano vivere in città e non emigrare nei comuni della cintura.
----------	--

## Area Strategica n. 7: Ambiente e Territorio

Outcome:	Rispettare il territorio e l'identità dei quartieri con una politica urbanistica equilibrata con bassi tassi di edificabilità. Valorizzare e migliorare la collaborazione tra i comuni dell'area urbana, al fine di realizzare uno sviluppo d'insieme
Outcome:	Agevolare l'accesso ai cittadini dei servizi edilizi, migliorando efficienza ed efficacia
Outcome:	Portare a termine le opere avviate in tema di viabilità per ridurre il traffico privato senza penalizzare il bisogno di mobilità. Promuovere comportamenti di mobilità coerenti e compatibili con le esigenze ambientali e di efficiente organizzazione del sistema dei trasporti. Potenziare il trasporto pubblico. Costruzione di altre piste ciclabili e migliorare le esistenti, anche con la messa in sicurezza. Realizzare dei punti di sosta dove le bici possano essere parcheggiate in sicurezza. Completamento dei parcheggi in fase di costruzione.
Outcome:	Tutelare l'ambiente, riducendo le emissioni inquinanti in atmosfera e migliorando l'ambiente urbano. Incentivare il risparmio energetico, la bioedilizia e promuovere l'utilizzo dell'energia fotovoltaica. Continuare la politica di riduzione della produzione di rifiuti e di contenimento dei costi di raccolta e smaltimento. Potenziamento della raccolta differenziata attraverso campagne di informazione e sperimentazione dei servizi di raccolta porta a porta.

## Area Strategica n. 8: Lavori Pubblici

Outcome:	Portare a termine le grandi infrastrutture in corso di realizzazione, con l'obiettivo di ottimizzare l'accesso alla città e conseguentemente diminuire l'impatto ambientale, per uno sviluppo sostenibile del territorio. Aumentare la competitività del nostro sistema, con la realizzazione di nuove grandi opere, in modo da attirare reddito e investimenti.
Outcome:	Realizzazione dei grandi parchi cittadini e manutenzione degli spazi verdi attrezzati dei Quartieri, con interventi ed eventi, in modo tale da confermare e rafforzare il primato di Città verde, ottenuto nel 2007. Curare in maniera particolare gli spazi verdi attrezzati dei Quartieri, in collaborazione con i Consigli di Circoscrizione. Dotare i quartieri di ancor più strutture per lo sport di base, in modo che la città abbia un sistema di servizi sportivi omogeneo su tutto il territorio comunale
Outcome:	Ottimizzare i tempi relativi agli iter amministrativi in tema di opere pubbliche, nel rispetto delle varie normative.
Outcome:	Realizzare interventi di manutenzione che migliorano la viabilità, gli edifici comunali e scolastici, i cimiteri, gli impianti sportivi.
Outcome:	Curare tutto il patrimonio scolastico; completare gli interventi in corso di edilizia scolastica e realizzarne ulteriori per la messa a norma, il miglioramento qualitativo e la realizzazione dei nuovi spazi, in modo da dare sostegno all'istruzione ed all'educazione delle nuove generazioni. Garantire il mantenimento della funzionalità del patrimonio edilizio ed impiantistico degli edifici comunali, al fine di migliorare i servizi e la sicurezza degli utenti. Promuovere la ristrutturazione di abitazioni di edilizia residenziale pubblica, la realizzazione di tre PEEP e nuovi piani di edilizia convenzionata, con abitazioni accessibili a prezzi ragionevoli. Riqualficazioni di edifici ed aree per una migliore vivibilità dei rioni. Valorizzare il patrimonio monumentale cittadino mediante il recupero, il mantenimento ed il restauro ed interventi sugli edifici ed impianti a servizio dei monumenti. Restauro del Castello Carrarese per farne un nuovo polo per la cultura patavina.

## Area Strategica n. 9: Servizi Interni di Supporto

Outcome:	Tutela della salute e della sicurezza nei luoghi di lavoro dell'Ente. Promozione e diffusione, nei confronti del cittadino, della cultura della sicurezza, per la prevenzione delle malattie professionali e degli infortuni negli ambienti di lavoro e di vita.
Outcome:	Continuare il processo di dare dignità ed orgoglio ai dipendenti comunali, attraverso la responsabilizzazione, formazione e qualificazione del personale presente. Alleviare e ridurre sempre più, anche in collaborazione con altri Enti, il peso burocratico dei rapporti con il Comune per l'ottenimento di licenze, autorizzazioni e concessioni.
Outcome:	Garantire la trasparenza nell'azione amministrativa, valorizzando i rapporti tra i cittadini e l'amministrazione comunale ed attuando una comunicazione visibile, chiara, semplice ed accessibile, favorendo i processi di partecipazione. Rendere fruibile la ricerca documentale a tutti i livelli di governo e dell'utenza.
Outcome:	Patrocinio legale e consulenza giuridica. Garantire la tutela assicurativa.
Outcome:	Monitoraggio degli obiettivi programmati in termini di misurazione dell'efficacia e dell'efficienza ed analisi dei fenomeni socio-economici della città.
Outcome:	Garantire la trasparenza nell'azione amministrativa, valorizzando i rapporti tra i cittadini e l'amministrazione comunale ed attuando una comunicazione visibile, chiara, semplice ed accessibile, favorendo i processi di partecipazione. Rendere fruibile la ricerca documentale a tutti i livelli di governo e dell'utenza.
Outcome:	Garantire la trasparenza nell'azione amministrativa, valorizzando i rapporti tra i cittadini e l'amministrazione comunale ed attuando una comunicazione visibile, chiara, semplice ed accessibile, favorendo i processi di partecipazione. Proseguimento nell'azione di qualificare sempre più l'attività di volontariato e nel sostenere fattivamente l'attività delle associazioni. Continuare il lavoro per dare attuazione al principio costituzionale secondo cui la sanità è un diritto universale che prescinde dal reddito e dal censo.



**DALLE AREE STRATEGICHE**  
**AGLI OBIETTIVI STRATEGICI, OPERATIVI**  
**ED INDICATORI STATISTICI**

## Area Strategica n. 1: Coordinamento Generale - Relazioni Esterne

### Obiettivo Strategico: Concedere l'uso di sale e spazi espositivi con la finalità di valorizzare gli scrittori e artisti padovani

Tipologia obiettivo: Mantenimento

Struttura di riferimento: Gabinetto del Sindaco e Relazioni Esterne

Responsabile: PERON MARIA GRAZIA

**L'obiettivo è stato realizzato per il 100,00 %**

#### Piano operativo:

##### Obiettivo operativo n. 1 Numero mostre organizzate

M62.01.6201.01

Peso: 50 Condizionato da Struttura e Dirigente  
Unità di misura: Numero valore atteso: 18  
**valore consuntivo: 31**

Misurazione del grado di realizzazione:

percentuale di realizzazione:	0%	25%	50%	75%	100%
valore di riferimento:	0 - 10	11 - 12	13 - 14	15 - 17	18 - 18
<b>Risultato raggiunto:</b>					<b>X</b>

Struttura di riferimento: 6201 Servizi Generali di Settore

Responsabile: PERON MARIA GRAZIA

##### Obiettivo operativo n. 2 Numero presentazione volumi scrittori padovani

M62.01.6202.01

Peso: 50 Condizionato da Struttura e Dirigente  
Unità di misura: Numero valore atteso: 11  
**valore consuntivo: 31**

Misurazione del grado di realizzazione:

percentuale di realizzazione:	0%	25%	50%	75%	100%
valore di riferimento:	0 - 5,9999	6 - 6,9999	7 - 8,9999	9 - 10,9999	11 - 11
<b>Risultato raggiunto:</b>					<b>X</b>

Struttura di riferimento: 6202 Relazioni Esterne

Responsabile: VRADINI SCUSA LAURA

### Obiettivo Strategico: Organizzare eventi, cerimonie e manifestazioni anche presso il Centro Culturale Altinate San Gaetano, favorendo la partecipazione di soggetti pubblici e privati.

Tipologia obiettivo: Miglioramento

Struttura di riferimento: Gabinetto del Sindaco e Relazioni Esterne  
Responsabile: PERON MARIA GRAZIA

## L'obiettivo è stato realizzato per il 100,00 %

### Piano operativo:

#### Obiettivo operativo n. 1 Eventi/Cerimonie realizzati

M62.02.6202.01

Peso: 40 Condizionato da Struttura e Dirigente  
Unità di misura: Numero valore atteso: 41  
**valore consuntivo: 95**

Misurazione del grado di realizzazione:

percentuale di realizzazione:	0%	25%	50%	75%	100%
valore di riferimento:	0 - 15	16 - 20	21 - 30	31 - 40	41 - 41
<b>Risultato raggiunto:</b>					<b>X</b>

Struttura di riferimento: 6202 Relazioni Esterne  
Responsabile: VRADINI SCUSA LAURA

#### Obiettivo operativo n. 2 Percentuale di copertura delle spese con la partecipazione di soggetti pubblici e privati

M62.02.6202.02

Peso: 40 Condizionato da Struttura e Dirigente  
Unità di misura: Percentuale valore atteso: 29  
**valore consuntivo: 50**

Misurazione del grado di realizzazione:

percentuale di realizzazione:	0%	25%	50%	75%	100%
valore di riferimento:	0 - 10	11 - 20	21 - 25	26 - 28	29 - 29
<b>Risultato raggiunto:</b>					<b>X</b>

Struttura di riferimento: 6202 Relazioni Esterne  
Responsabile: VRADINI SCUSA LAURA

#### Obiettivo operativo n. 3 Tempo medio rilascio occupazioni temporanee suolo pubblico

M62.02.6209.01

Peso: 20 Condizionato da Struttura e Dirigente  
Unità di misura: Giorni valore atteso: 4  
**valore consuntivo: 4**

Misurazione del grado di realizzazione:

percentuale di realizzazione:	0%	25%	50%	75%	100%
valore di riferimento:	10 - 365	8 - 9,9999	6 - 7,9999	5 - 5,9999	0 - 4,9999
<b>Risultato raggiunto:</b>					<b>X</b>

Struttura di riferimento: 6209 Concessione Spazi Pubblici

Responsabile: PERON MARIA GRAZIA

**Obiettivo Strategico: Favorire le attività dell'associazionismo cittadino nei vari ambiti: cooperazione internazionale, parrocchie, pari opportunità, gemellaggi, associazioni combattentistiche e d'arma, etc.**

Tipologia obiettivo: Miglioramento

Struttura di riferimento: Gabinetto del Sindaco e Relazioni Esterne

Responsabile: PERON MARIA GRAZIA

**L'obiettivo è stato realizzato per il 100,00 %**

**Piano operativo:**

**Obiettivo operativo n. 1 Contributi erogati in base alla L.R. 44/87 (Opere di Culto)**

M62.03.6201.01

Peso: 20 Condizionato da Struttura e Dirigente  
Unità di misura: Numero valore atteso: 9  
**valore consuntivo: 18**

Misurazione del grado di realizzazione:

percentuale di realizzazione:	0%	25%	50%	75%	100%
valore di riferimento:	0 - 2	3 - 4	5 - 6	7 - 8	9 - 9
<b>Risultato raggiunto:</b>					<b>X</b>

Struttura di riferimento: 6201 Servizi Generali di Settore

Responsabile: PERON MARIA GRAZIA

**Obiettivo operativo n. 2 Iniziative promosse dalla Commissione Pari Opportunità**

M62.03.6202.01

Peso: 30 Condizionato da Struttura e Dirigente  
Unità di misura: Numero valore atteso: 6  
**valore consuntivo: 27**

Misurazione del grado di realizzazione:

percentuale di realizzazione:	0%	25%	50%	75%	100%
valore di riferimento:	0 - 2,9999	3 - 3,9999	4 - 4,9999	5 - 5,9999	6 - 6
<b>Risultato raggiunto:</b>					<b>X</b>

Struttura di riferimento: 6202 Relazioni Esterne

Responsabile: VRADINI SCUSA LAURA

**Obiettivo operativo n. 3 Iniziative di scambio - gemellaggi**

M62.03.6202.02

Peso: 30 Condizionato da Struttura e Dirigente  
Unità di misura: Numero valore atteso: 13  
**valore consuntivo: 20**



Misurazione del grado di realizzazione:

percentuale di realizzazione:	0%	25%	50%	75%	100%
valore di riferimento:	0 - 5	6 - 8	9 - 10	11 - 12	13 - 13
<b>Risultato raggiunto:</b>					<b>X</b>

Struttura di riferimento: 6202 Relazioni Esterne  
Responsabile: VRADINI SCUSA LAURA

**Obiettivo operativo n. 4 Progetti/Iniziative/Riunioni di cooperazione internazionale**  
M62.03.6210.01

Peso: 20 Condizionato da Struttura e Dirigente  
Unità di misura: Numero valore atteso: 13  
**valore consuntivo: 37**

Misurazione del grado di realizzazione:

percentuale di realizzazione:	0%	25%	50%	75%	100%
valore di riferimento:	0 - 6	7 - 8	9 - 10	11 - 12	13 - 13
<b>Risultato raggiunto:</b>					<b>X</b>

Struttura di riferimento: 6210 Relazioni Internazionali - Cooperazione  
Responsabile: PERON MARIA GRAZIA

**Obiettivo Strategico: Rafforzare la partecipazione garantendo trasparenza ed efficacia dell'informazione rivolta ai cittadini, alla collettività, agli enti, mediante svolgimento di attività di comunicazione pubblica, attraverso ogni modalità tecnico organizzativa e mediante l'utilizzo di stampa, social network, audiovisivi, strumenti telematici, piattaforme multimediali.**

Tipologia obiettivo: Miglioramento  
Struttura di riferimento: Gabinetto del Sindaco e Relazioni Esterne  
Responsabile: PERON MARIA GRAZIA

**L'obiettivo è stato realizzato per il 75,00 %**

**Piano operativo:**

**Obiettivo operativo n. 1 Comunicati e conferenze stampa**  
M62.04.6203.01

Peso: 20 Condizionato da Struttura e Dirigente  
Unità di misura: Numero valore atteso: 926  
**valore consuntivo: 900**

Misurazione del grado di realizzazione:

percentuale di realizzazione:	0%	25%	50%	75%	100%
valore di riferimento:	0 - 700	701 - 775	776 - 850	851 - 925	926 - 926
<b>Risultato raggiunto:</b>				<b>X</b>	

Struttura di riferimento: 6203 Ufficio Stampa  
Responsabile: PERON MARIA GRAZIA

### Obiettivo operativo n. 2 Redazione articoli

M62.04.6203.02

Peso: 20 Condizionato da Struttura e Dirigente  
Unità di misura: Numero valore atteso: 1051  
**valore consuntivo: 3012**

Misurazione del grado di realizzazione:

percentuale di realizzazione:	0%	25%	50%	75%	100%
valore di riferimento:	0 - 900	901 - 950	951 - 1000	1001 - 1050	1051 - 1051
<b>Risultato raggiunto:</b>					<b>X</b>

Struttura di riferimento: 6203 Ufficio Stampa  
Responsabile: PERON MARIA GRAZIA

### Obiettivo operativo n. 3 Realizzazione di prodotti audiovisivi

M62.04.6203.03

Peso: 20 Condizionato da Struttura e Dirigente  
Unità di misura: Numero valore atteso: 451  
**valore consuntivo: 202**

Misurazione del grado di realizzazione:

percentuale di realizzazione:	0%	25%	50%	75%	100%
valore di riferimento:	0 - 350	351 - 390	391 - 425	426 - 450	451 - 451
<b>Risultato raggiunto:</b>	<b>X</b>				

Struttura di riferimento: 6203 Ufficio Stampa  
Responsabile: PERON MARIA GRAZIA

### Obiettivo operativo n. 4 Newsletter

M62.04.6203.04

Peso: 20 Condizionato da Struttura e Dirigente  
Unità di misura: Numero valore atteso: 451  
**valore consuntivo: 872**

Misurazione del grado di realizzazione:

percentuale di realizzazione:	0%	25%	50%	75%	100%
valore di riferimento:	0 - 350	351 - 390	391 - 425	426 - 450	451 - 451
<b>Risultato raggiunto:</b>					<b>X</b>

Struttura di riferimento: 6203 Ufficio Stampa  
Responsabile: PERON MARIA GRAZIA

### Obiettivo operativo n. 5 Redazione social network (creazione, aggiornamento posta)

M62.04.6203.05

Peso: 20 Condizionato da Struttura e Dirigente  
Unità di misura: Numero valore atteso: 1051  
**valore consuntivo: 3000**

Misurazione del grado di realizzazione:

percentuale di realizzazione:	0%	25%	50%	75%	100%
valore di riferimento:	0 - 900	901 - 950	951 - 1000	1001 - 1050	1051 - 1051
<b>Risultato raggiunto:</b>					<b>X</b>

Struttura di riferimento: 6203 Ufficio Stampa  
Responsabile: PERON MARIA GRAZIA

### **Obiettivo Strategico: Promuovere il turismo offrendo eventi e servizi in modo che diventi sia un elemento di valorizzazione del territorio cittadino, dei suoi monumenti, delle sue tradizioni, sia un elemento di sviluppo economico**

Tipologia obiettivo: Miglioramento  
Struttura di riferimento: Gabinetto del Sindaco e Relazioni Esterne  
Responsabile: PERON MARIA GRAZIA

**L'obiettivo è stato realizzato per il 100,00 %**

#### **Piano operativo:**

##### **Obiettivo operativo n. 1 Eventi organizzati**

M62.05.6208.01

Peso: 70 Condizionato da Struttura e Dirigente  
Unità di misura: Numero valore atteso: 5  
**valore consuntivo: 20**

Misurazione del grado di realizzazione:

percentuale di realizzazione:	0%	25%	50%	75%	100%
valore di riferimento:	0 - 1,9999	2 - 2,9999	3 - 3,9999	4 - 4,9999	5 - 5
<b>Risultato raggiunto:</b>					<b>X</b>

Struttura di riferimento: 6208 Turismo  
Responsabile: PERON MARIA GRAZIA

##### **Obiettivo operativo n. 2 Partecipazione a tavoli strategici per promuovere il turismo**

M62.05.6208.02

Peso: 30 Condizionato da Struttura e Dirigente  
Unità di misura: Numero valore atteso: 4  
**valore consuntivo: 4**

Misurazione del grado di realizzazione:

percentuale di realizzazione:	0%	25%	50%	75%	100%
-------------------------------	----	-----	-----	-----	------

valore di riferimento:	0 - ,9999	1 - 1,9999	2 - 2,9999	3 - 3,9999	4 - 4
<b>Risultato raggiunto:</b>					<b>X</b>

Struttura di riferimento: 6208 Turismo  
Responsabile: PERON MARIA GRAZIA

**Obiettivo Strategico: Potenziare il coordinamento tra Enti nella programmazione territoriale degli interventi di integrazione sociale in favore di cittadini stranieri, secondo gli indirizzi nazionali e regionali, in particolare per: a) la sperimentazione per il rilascio e rinnovo dei titoli di soggiorno attraverso la rete intercomunale degli Sportelli CISI, b) i servizi rivolti a richiedenti e titolari di protezione internazionale - Sportello Rar - Comunità di Pratica del Veneto, c) l'integrazione sociale e scolastica nell'ambito della Conferenza dei Sindaci dell'Ulss 16.**

Tipologia obiettivo: Miglioramento  
Struttura di riferimento: Gabinetto del Sindaco e Relazioni Esterne  
Responsabile: PERON MARIA GRAZIA

**L'obiettivo è stato realizzato per il 100,00 %**

**Piano operativo:**

**Obiettivo operativo n. 1 Programmi di accoglienza e d'integrazione a favore di richiedenti e titolari di protezione internazionale**  
M62.06.6207.01

Peso: 60 Condizionato da Struttura e Dirigente  
Unità di misura: Numero valore atteso: 25  
**valore consuntivo: 53**

Misurazione del grado di realizzazione:

percentuale di realizzazione:	0%	25%	50%	75%	100%
valore di riferimento:	0 - 4	5 - 10	11 - 15	16 - 24	25 - 25
<b>Risultato raggiunto:</b>					<b>X</b>

Struttura di riferimento: 6207 U.P. Accoglienza ed Immigrazione  
Responsabile: FERRANDINO ANTONELLA

**Obiettivo operativo n. 2 Numero Comuni della Conferenza dei Sindaci coinvolti**  
M62.06.6207.02

Peso: 40 Condizionato da Struttura e Dirigente  
Unità di misura: Numero valore atteso: 12  
**valore consuntivo: 20**

Misurazione del grado di realizzazione:

percentuale di realizzazione:	0%	25%	50%	75%	100%
-------------------------------	----	-----	-----	-----	------

valore di riferimento:	0 - 5	6 - 7	8 - 9	10 - 11	12 - 12
<b>Risultato raggiunto:</b>					<b>X</b>

Struttura di riferimento: 6207 U.P. Accoglienza ed Immigrazione  
 Responsabile: FERRANDINO ANTONELLA

**Obiettivo Strategico: Rafforzare i percorsi di accoglienza e d'integrazione dei cittadini stranieri padovani con: a) servizi di mediazione interculturale, b) corsi di lingua italiana per adulti e adolescenti stranieri neoarrivati, c) servizi di orientamento e riorientamento scolastico - Sportello Informazione Scuola, d) doposcuola e sostegno scolastico, e) laboratori e attività partecipate da giovani di seconda generazione, f) la formazione e l'accompagnamento sociale per l'inserimento delle donne immigrate - Sportello Centro Donne dal Mondo g) favorire l'accesso ai servizi dei cittadini stranieri padovani con l'impiego di mediatori interculturali nelle procedure finalizzate al rinnovo e rilascio dei titoli di soggiorno.**

Tipologia obiettivo: Miglioramento  
 Struttura di riferimento: Gabinetto del Sindaco e Relazioni Esterne  
 Responsabile: PERON MARIA GRAZIA

**L'obiettivo è stato realizzato per il 100,00 %**

**Piano operativo:**

**Obiettivo operativo n. 1 Numero istituti scuole superiori di II grado coinvolti**  
 M62.07.6207.01

Peso: 10 Condizionato da Struttura e Dirigente  
 Unità di misura: Numero valore atteso: 10  
**valore consuntivo: 13**

Misurazione del grado di realizzazione:

percentuale di realizzazione:	0%	25%	50%	75%	100%
valore di riferimento:	0 - 3	4 - 5	6 - 7	8 - 9	10 - 10
<b>Risultato raggiunto:</b>					<b>X</b>

Struttura di riferimento: 6207 U.P. Accoglienza ed Immigrazione  
 Responsabile: FERRANDINO ANTONELLA

**Obiettivo operativo n. 2 Numero corsi di lingua e cultura italiana**  
 M62.07.6207.02

Peso: 40 Condizionato da Struttura e Dirigente  
 Unità di misura: Numero valore atteso: 11  
**valore consuntivo: 14**

Misurazione del grado di realizzazione:

percentuale di realizzazione:	0%	25%	50%	75%	100%
valore di riferimento:	0 - 4	5 - 6	7 - 8	9 - 10	11 - 11
<b>Risultato raggiunto:</b>					<b>X</b>

Struttura di riferimento: 6207 U.P. Accoglienza ed Immigrazione  
 Responsabile: FERRANDINO ANTONELLA

**Obiettivo operativo n. 3 Numero donne coinvolte nei corsi di formazione**

M62.07.6207.03

Peso: 20 Condizionato da Struttura e Dirigente  
 Unità di misura: Numero valore atteso: 31  
**valore consuntivo: 65**

Misurazione del grado di realizzazione:

percentuale di realizzazione:	0%	25%	50%	75%	100%
valore di riferimento:	0 - 10	11 - 18	19 - 25	26 - 30	31 - 31
<b>Risultato raggiunto:</b>					<b>X</b>

Struttura di riferimento: 6207 U.P. Accoglienza ed Immigrazione  
 Responsabile: FERRANDINO ANTONELLA

**Obiettivo operativo n. 4 Numero mediatori interculturali impiegati**

M62.07.6207.04

Peso: 30 Condizionato da Struttura e Dirigente  
 Unità di misura: Numero valore atteso: 9  
**valore consuntivo: 12**

Misurazione del grado di realizzazione:

percentuale di realizzazione:	0%	25%	50%	75%	100%
valore di riferimento:	0 - 2	3 - 4	5 - 6	7 - 8	9 - 9
<b>Risultato raggiunto:</b>					<b>X</b>

Struttura di riferimento: 6207 U.P. Accoglienza ed Immigrazione  
 Responsabile: FERRANDINO ANTONELLA

**Obiettivo Strategico: Strutturare i servizi della mediazione sociale per la gestione dei conflitti, per promuovere la convivenza civile nella comunità locale, con attività di mediazione abitativa, mediazione di comunità e servizio di prossimità dei Facilitatori Interculturali anche con la collaborazione dei Quartieri cittadini e l'Assessorato al Decentramento e alla Partecipazione**

Tipologia obiettivo: Miglioramento  
 Struttura di riferimento: Gabinetto del Sindaco e Relazioni Esterne  
 Responsabile: PERON MARIA GRAZIA

**L'obiettivo è stato realizzato per il 100,00 %**

## **Piano operativo:**

### **Obiettivo operativo n. 1 Numero di Facilitatori interculturali impiegati**

M62.08.6207.01

Peso: 40 Condizionato da Struttura e Dirigente  
Unità di misura: Numero valore atteso: 9  
**valore consuntivo: 14**

Misurazione del grado di realizzazione:

percentuale di realizzazione:	0%	25%	50%	75%	100%
valore di riferimento:	0 - 2	3 - 4	5 - 6	7 - 8	9 - 9
<b>Risultato raggiunto:</b>					<b>X</b>

Struttura di riferimento: 6207 U.P. Accoglienza ed Immigrazione  
Responsabile: FERRANDINO ANTONELLA

### **Obiettivo operativo n. 2 Numero casi di gestione del conflitto**

M62.08.6207.02

Peso: 60 Condizionato da Struttura e Dirigente  
Unità di misura: Numero valore atteso: 46  
**valore consuntivo: 73**

Misurazione del grado di realizzazione:

percentuale di realizzazione:	0%	25%	50%	75%	100%
valore di riferimento:	0 - 20	21 - 30	31 - 40	41 - 45	46 - 46
<b>Risultato raggiunto:</b>					<b>X</b>

Struttura di riferimento: 6207 U.P. Accoglienza ed Immigrazione  
Responsabile: FERRANDINO ANTONELLA

## **Obiettivo Strategico: Favorire la rappresentanza degli interessi ed il riconoscimento dei diritti di cittadinanza dei cittadini stranieri anche attraverso iniziative ed eventi a carattere interculturale con la costituzione della nuova Consulta cittadina per l'immigrazione e la promozione dell'associazionismo dei cittadini stranieri**

Tipologia obiettivo: Sviluppo  
Struttura di riferimento: Gabinetto del Sindaco e Relazioni Esterne  
Responsabile: PERON MARIA GRAZIA

**L'obiettivo è stato realizzato per il 100,00 %**

## **Piano operativo:**

### **Obiettivo operativo n. 1 Iniziative ed eventi promossi a carattere interculturale**

M62.09.6207.01

Peso: 100 Condizionato da Struttura e Dirigente





## RISORSE FINANZIARIE:

**Settore Gabinetto del Sindaco, Comunicazioni e Relazioni Esterne** (Denominazione dal 31/5/2011 Delibera G.C. n. 275/2011 di riorganizzazione della struttura dell'Ente)

	<i>Previsione iniziale*</i>	<i>Previsione assestata*</i>	<i>Impegnato/accertato*</i>
Spese correnti non vincolate	€ 1.861.642,00	€ 1.878.255,00	€ 1.865.996,71
Spese correnti vincolate	€ 1.273.260,00	€ 1.285.970,00	€ 649.782,55
Spese in conto capitale	€ 224.000,00	€ 265.000,00	€ 128.369,30
Entrate correnti	€ 1.273.380,00	€ 1.284.700,00	€ 652.047,55
Entrate in conto capitale	€ 0,00	€ 40.000,00	€ 23.452,55

\* Settore Comunicazioni ai Cittadini inglobato con Gabinetto del Sindaco e R.E.

## Area Strategica n. 2: Sicurezza dei Cittadini

### Obiettivo Strategico: CENTRALE OPERATIVA - Gestione e controllo dell'impiego operativo del personale e della videosorveglianza sul territorio.

Tipologia obiettivo: Sviluppo  
Struttura di riferimento: Polizia Municipale  
Responsabile: ZANETTI ALDO

**L'obiettivo è stato realizzato per il 100,00 %**

#### Piano operativo:

**Obiettivo operativo n. 1 Verifiche di controllo del sistema di videosorveglianza - Padova città sicura -**  
M93.01.9307.01

Peso: 40 Condizionato da Struttura e Dirigente  
Unità di misura: Numero valore atteso: 608  
valore consuntivo: 664

Misurazione del grado di realizzazione:

percentuale di realizzazione:	0%	25%	50%	75%	100%
valore di riferimento:	0 - 51	52 - 103	104 - 303	304 - 607	608 - 608
<b>Risultato raggiunto:</b>					<b>X</b>

Struttura di riferimento: 9307 Centrale Operativa  
Responsabile: TAGLIAVINI GIANFRANCO

**Obiettivo operativo n. 2 Razionalizzazione del personale impiegato nei servizi per le manifestazioni a calendario 2011, con diminuzione del numero degli operatori rispetto al 2010.**

M93.01.9307.02

Peso: 60 Condizionato da Dirigente  
Unità di misura: Percentuale valore atteso: 5  
valore consuntivo: 5

Misurazione del grado di realizzazione:

percentuale di realizzazione:	0%	25%	50%	75%	100%
valore di riferimento:	0 - 0,9999	1 - 2,9999	3 - 3,9999	4 - 4,9999	5 - 5
<b>Risultato raggiunto:</b>					<b>X</b>

Struttura di riferimento: 9307 Centrale Operativa  
Responsabile: TAGLIAVINI GIANFRANCO

**Obiettivo Strategico: MOTORIZZATO - Interventi preventivi e di controllo sulla circolazione nelle strade cittadine.**

Tipologia obiettivo: Sviluppo  
Struttura di riferimento: Polizia Municipale

Responsabile: ZANETTI ALDO

## L'obiettivo è stato realizzato per il 100,00 %

### Piano operativo:

**Obiettivo operativo n. 1 Interventi preventivi e di controllo di rispetto dei tempi di guida e dei limiti di velocità dei veicoli con massa complessiva superiore a 3,5 t.**

M93.02.9303.01

Peso: 20 Condizionato da Struttura e Dirigente  
Unità di misura: Numero valore atteso: 157  
**valore consuntivo: 160**

Misurazione del grado di realizzazione:

percentuale di realizzazione:	0%	25%	50%	75%	100%
valore di riferimento:	0 - 79	80 - 119	120 - 139	140 - 156	157 - 157
<b>Risultato raggiunto:</b>					<b>X</b>

Struttura di riferimento: 9303 Sicurezza Urbana  
Responsabile: FERRETTI MARIA LUISA

**Obiettivo operativo n. 2 Aggiornamento del piano di intervento mirato sul territorio in situazioni di degrado sociale e della relativa scheda di monitoraggio**

M93.02.9303.02

Peso: 30 Condizionato da Dirigente  
Unità di misura: Data valore atteso: 03-05-2011  
**valore consuntivo: 02-05-2011**

Misurazione del grado di realizzazione:

percentuale di realizzazione:	0%	25%	50%	75%	100%
valore di riferimento:	28-07-2011 - 31-12-2011	01-07-2011 - 27-07-2011	02-06-2011 - 30-06-2011	04-05-2011 - 01-06-2011	01-01-2011 - 03-05-2011
<b>Risultato raggiunto:</b>					<b>X</b>

Struttura di riferimento: 9303 Sicurezza Urbana  
Responsabile: FERRETTI MARIA LUISA

**Obiettivo operativo n. 3 Interventi preventivi e di controllo di rispetto dei tempi di guida e dei limiti di velocità dei veicoli con massa complessiva superiore a 3,5 t**

M93.02.9308.01

Peso: 20 Condizionato da Struttura e Dirigente  
Unità di misura: Numero valore atteso: 157  
**valore consuntivo: 160**

Misurazione del grado di realizzazione:

percentuale di realizzazione:	0%	25%	50%	75%	100%
valore di riferimento:	0 - 79	80 - 119	120 - 139	140 - 156	157 - 157
<b>Risultato raggiunto:</b>					<b>X</b>

Struttura di riferimento: 9308. Motorizzato  
Responsabile: FONTOLAN LORENZO

**Obiettivo operativo n. 4 Aggiornamento del piano di intervento mirato sul territorio in situazioni di degrado sociale e della relativa scheda di monitoraggio**  
M93.02.9308.02

Peso: 30 Condizionato da Dirigente  
Unità di misura: Data valore atteso: 03-05-2011  
**valore consuntivo: 02-05-2011**

Misurazione del grado di realizzazione:

percentuale di realizzazione:	0%	25%	50%	75%	100%
valore di riferimento:	28-07-2011 - 31-12-2011	01-07-2011 - 27-07-2011	02-06-2011 - 30-06-2011	04-05-2011 - 01-06-2011	01-01-2011 - 03-05-2011
<b>Risultato raggiunto:</b>					<b>X</b>

Struttura di riferimento: 9308. Motorizzato  
Responsabile: FONTOLAN LORENZO

**Obiettivo Strategico: POLIZIA AMMINISTRATIVA - COMMERCIALE E AMBIENTALE - Mantenimento dei livelli di efficacia dell'attività di vigilanza e di controllo sul territorio nell'ambito di polizia amministrativa, tutela dei consumatori ed in materia edilizia-urbanistica e ambientale.**

Tipologia obiettivo: Miglioramento  
Struttura di riferimento: Polizia Municipale  
Responsabile: ZANETTI ALDO

**L'obiettivo è stato realizzato per il 100,00 %**

**Piano operativo:**

**Obiettivo operativo n. 1 Vigilanza sui pubblici esercizi, circoli privati, esercizi commerciali e artigianali del settore alimentare oggetto di segnalazioni, con programmazione di interventi sul territorio anche in collaborazione con altre Forze di Polizia**  
M93.03.9309.01

Peso: 60 Condizionato da Dirigente  
Unità di misura: Numero valore atteso: 520  
**valore consuntivo: 523**

Misurazione del grado di realizzazione:

percentuale di realizzazione:	0%	25%	50%	75%	100%
valore di riferimento:	0 - 399	400 - 449	450 - 489	490 - 519	520 - 520
<b>Risultato raggiunto:</b>					<b>X</b>

Struttura di riferimento: 9309 Polizia Amministrativa - Commerciale e Ambientale  
Responsabile: CELI MARINA

**Obiettivo operativo n. 2 interventi di controllo attività edilizio-urbanistica e ambientale**

M93.03.9309.02 modificato\*

Peso: 40 Condizionato da Struttura e Dirigente  
Unità di misura: Numero valore atteso: 1351  
**valore consuntivo: 1379**

Misurazione del grado di realizzazione:

percentuale di realizzazione:	0%	25%	50%	75%	100%
valore di riferimento*:	0 - 1200	1201 - 1250	1251 - 1300	1301 - 1350	1351 - 1351
<b>Risultato raggiunto:</b>					<b>X</b>

*L'obiettivo operativo è stato modificato in corso d'anno per le seguenti motivazioni: R.V.301837 DEL 16.12.2011*

*Valore atteso iniziale: 1460*

Struttura di riferimento: 9309 Polizia Amministrativa - Commerciale e Ambientale  
Responsabile: CELI MARINA

## **Obiettivo Strategico: INFORTUNISTICA STRADALE - POLIZIA GIUDIZIARIA - Affinamento dei livelli di efficacia dell'attività infortunistica stradale, investigativa d'iniziativa e/o delegata**

Tipologia obiettivo: Miglioramento  
Struttura di riferimento: Polizia Municipale  
Responsabile: ZANETTI ALDO

**L'obiettivo è stato realizzato per il 100,00 %**

### **Piano operativo:**

**Obiettivo operativo n. 1 evasione richieste accesso atti per incidenti stradali 10 gg. prima del termine di legge - 30 gg/numero richieste valide al rilascio**

M93.04.9310.01

Peso: 60 Condizionato da Dirigente  
Unità di misura: Percentuale valore atteso: 83  
**valore consuntivo: 83,57**

Misurazione del grado di realizzazione:

percentuale di realizzazione:	0%	25%	50%	75%	100%
valore di riferimento:	0 - 29,9999	30 - 64,9999	65 - 74,9999	75 - 82,9999	83 - 83
<b>Risultato raggiunto:</b>					<b>X</b>

Struttura di riferimento: 9310. Infortunistica, Polizia Giudiziaria  
Responsabile: ZANETTI ALDO

**Obiettivo operativo n. 2 attività di indagine di iniziativa e/o delegata**

M93.04.9310.02

Peso: 40 Condizionato da Struttura e Dirigente  
Unità di misura: Numero valore atteso: 990

valore consuntivo: 998

Misurazione del grado di realizzazione:

percentuale di realizzazione:	0%	25%	50%	75%	100%
valore di riferimento:	0 - 849	850 - 899	900 - 949	950 - 989	990 - 990
<b>Risultato raggiunto:</b>					<b>X</b>

Struttura di riferimento: 9310. Infortunistica, Polizia Giudiziaria  
Responsabile: ZANETTI ALDO

**Obiettivo Strategico: GESTIONE DELLE PROCEDURE SANZIONATORIE -  
Affinamento dell'attività istruttoria delle procedure sanzionatorie, veicoli abbandonati e del contenzioso davanti il Giudice di Pace ed altre Autorità periferiche competenti.**

Tipologia obiettivo: Miglioramento  
Struttura di riferimento: Polizia Municipale  
Responsabile: ZANETTI ALDO

**L'obiettivo è stato realizzato per il 90,00 %**

**Piano operativo:**

**Obiettivo operativo n. 1 importo iscritto a ruolo riferito ad anni precedenti il 2011 per violazioni Cds**  
M93.05.9311.01

Peso: 30 Condizionato da Struttura e Dirigente  
Unità di misura: Euro valore atteso: 6000000  
valore consuntivo: 6023949,06

Misurazione del grado di realizzazione:

percentuale di realizzazione:	0%	25%	50%	75%	100%
valore di riferimento:	0 - 1999999	2000000 - 4799999	4800000 - 4999999	5000000 - 5999999	6000000 - 6000000
<b>Risultato raggiunto:</b>					<b>X</b>

Struttura di riferimento: 9311 Gestione delle Procedure Sanzionatorie  
Responsabile: COIN LUCIA

**Obiettivo operativo n. 2 trasmissione alla Prefettura dei ricorsi di non accoglimento nel termine di 50 gg. anziché 60, termine di legge**  
M93.05.9311.02

Peso: 30 Condizionato da Struttura e Dirigente  
Unità di misura: Percentuale valore atteso: 73  
valore consuntivo: 73,04

Misurazione del grado di realizzazione:

percentuale di realizzazione:	0%	25%	50%	75%	100%
valore di riferimento:	0 - 24,9999	25 - 59,9999	60 - 66,9999	67 - 72,9999	73 - 73

<b>Risultato raggiunto:</b>					<b>X</b>
-----------------------------	--	--	--	--	----------

Struttura di riferimento: 9311 Gestione delle Procedure Sanzionatorie  
 Responsabile: COIN LUCIA

**Obiettivo operativo n. 3 rapporto positivo tra sentenze emesse e quelle favorevoli nel contenzioso avanti il giudice di pace**

M93.05.9311.03

Peso: 40 Condizionato da Dirigente  
 Unità di misura: Percentuale valore atteso: 68  
**valore consuntivo: 67,99**

Misurazione del grado di realizzazione:

percentuale di realizzazione:	0%	25%	50%	75%	100%
valore di riferimento:	0 - 29,9999	30 - 54,9999	55 - 61,9999	62 - 67,9999	68 - 68
<b>Risultato raggiunto:</b>				<b>X</b>	

Struttura di riferimento: 9311 Gestione delle Procedure Sanzionatorie  
 Responsabile: COIN LUCIA

**Obiettivo Strategico: SICUREZZA URBANA - Presenza della Polizia Municipale nelle Circoscrizioni per incrementare più efficacemente la sicurezza urbana e stradale.**

Tipologia obiettivo: Miglioramento  
 Struttura di riferimento: Polizia Municipale  
 Responsabile: ZANETTI ALDO

**L'obiettivo è stato realizzato per il 100,00 %**

**Piano operativo:**

**Obiettivo operativo n. 1 interventi coordinati in aree di degrado urbano**

M93.06.9303.01

Peso: 20 Condizionato da Dirigente  
 Unità di misura: Numero valore atteso: 62  
**valore consuntivo: 84**

Misurazione del grado di realizzazione:

percentuale di realizzazione:	0%	25%	50%	75%	100%
valore di riferimento:	0 - 24	25 - 49	50 - 56	57 - 61	62 - 62
<b>Risultato raggiunto:</b>					<b>X</b>

Struttura di riferimento: 9303 Sicurezza Urbana  
 Responsabile: FERRETTI MARIA LUISA

**Obiettivo operativo n. 2 interventi preventivi e di controllo sul territorio con strumentazioni tecniche**

M93.06.9303.02

Peso: 13 Condizionato da Struttura e Dirigente  
 Unità di misura: Numero valore atteso: 1330  
**valore consuntivo: 1332**

Misurazione del grado di realizzazione:

percentuale di realizzazione:	0%	25%	50%	75%	100%
valore di riferimento:	0 - 899	900 - 1249	1250 - 1309	1310 - 1329	1330 - 1330
<b>Risultato raggiunto:</b>					<b>X</b>

Struttura di riferimento: 9303 Sicurezza Urbana  
 Responsabile: FERRETTI MARIA LUISA

**Obiettivo operativo n. 3 interventi coordinati in aree di degrado urbano**

M93.06.9304.01

Peso: 20 Condizionato da Dirigente  
 Unità di misura: Numero valore atteso: 62  
**valore consuntivo: 84**

Misurazione del grado di realizzazione:

percentuale di realizzazione:	0%	25%	50%	75%	100%
valore di riferimento:	0 - 24	25 - 49	50 - 56	57 - 61	62 - 62
<b>Risultato raggiunto:</b>					<b>X</b>

Struttura di riferimento: 9304 Vigilanza e Prevenzione nelle Circoscrizioni Periferiche  
 Responsabile: VERONESE MAURIZIO

**Obiettivo operativo n. 4 interventi preventivi e di controllo sul territorio con strumentazioni tecniche**

M93.06.9304.02

Peso: 13 Condizionato da Struttura e Dirigente  
 Unità di misura: Numero valore atteso: 1330  
**valore consuntivo: 1332**

Misurazione del grado di realizzazione:

percentuale di realizzazione:	0%	25%	50%	75%	100%
valore di riferimento:	0 - 899	900 - 1249	1250 - 1309	1310 - 1329	1330 - 1330
<b>Risultato raggiunto:</b>					<b>X</b>

Struttura di riferimento: 9304 Vigilanza e Prevenzione nelle Circoscrizioni Periferiche  
 Responsabile: VERONESE MAURIZIO

**Obiettivo operativo n. 5 interventi coordinati in aree di degrado urbano**

M93.06.9308.01

Peso: 20 Condizionato da Dirigente  
 Unità di misura: Numero valore atteso: 62  
**valore consuntivo: 84**

Misurazione del grado di realizzazione:



percentuale di realizzazione:	0%	25%	50%	75%	100%
valore di riferimento:	0 - 24	25 - 49	50 - 56	57 - 61	62 - 62
<b>Risultato raggiunto:</b>					<b>X</b>

Struttura di riferimento: 9308. Motorizzato  
 Responsabile: FONTOLAN LORENZO

**Obiettivo operativo n. 6 interventi preventivi e di controllo sul territorio con strumentazioni tecniche**  
 M93.06.9308.02

Peso: 14 Condizionato da Struttura e Dirigente  
 Unità di misura: Numero valore atteso: 1330  
**valore consuntivo: 1332**

Misurazione del grado di realizzazione:

percentuale di realizzazione:	0%	25%	50%	75%	100%
valore di riferimento:	0 - 899	900 - 1249	1250 - 1309	1310 - 1329	1330 - 1330
<b>Risultato raggiunto:</b>					<b>X</b>

Struttura di riferimento: 9308. Motorizzato  
 Responsabile: FONTOLAN LORENZO

**Obiettivo Strategico: VIGILANZA E PREVENZIONE NELLE CIRCOSCRIZIONI - Favorire il confronto ed il rapporto diretto con il cittadino promuovendo l'attività di controllo e la visibilità del personale sul territorio, con l'impiego di stazioni mobili e servizi appiedati.**

Tipologia obiettivo: Sviluppo  
 Struttura di riferimento: Polizia Municipale  
 Responsabile: ZANETTI ALDO

**L'obiettivo è stato realizzato per il 100,00 %**

**Piano operativo:**

**Obiettivo operativo n. 1 Presenza PM in servizio appiedato e stazione mobile/numero servizi individuati nel Piano Impiego**  
 M93.07.9303.01

Peso: 20 Condizionato da Struttura e Dirigente  
 Unità di misura: Percentuale valore atteso: 80  
**valore consuntivo: 80,74**

Misurazione del grado di realizzazione:

percentuale di realizzazione:	0%	25%	50%	75%	100%
valore di riferimento:	0 - 54,9999	55 - 59,9999	60 - 69,9999	70 - 79,9999	80 - 80
<b>Risultato raggiunto:</b>					<b>X</b>

Struttura di riferimento: 9303 Sicurezza Urbana

Responsabile: FERRETTI MARIA LUISA

**Obiettivo operativo n. 2 Adeguamento Piano Impiego del personale sul territorio per migliorare la visibilità del servizio per incrementare la sicurezza urbana**  
M93.07.9303.02

Peso: 30 Condizionato da Dirigente  
Unità di misura: Data valore atteso: 01-06-2011  
**valore consuntivo: 31-05-2011**

Misurazione del grado di realizzazione:

percentuale di realizzazione:	0%	25%	50%	75%	100%
valore di riferimento:	17-08-2011 - 31-12-2011	16-07-2011 - 16-08-2011	01-07-2011 - 15-07-2011	02-06-2011 - 30-06-2011	01-01-2011 - 01-06-2011
<b>Risultato raggiunto:</b>					<b>X</b>

Struttura di riferimento: 9303 Sicurezza Urbana  
Responsabile: FERRETTI MARIA LUISA

**Obiettivo operativo n. 3 presenza PM in servizio appiedato e stazione mobile/numero servizi individuati nel Piano Impiego**  
M93.07.9304.01

Peso: 20 Condizionato da Struttura e Dirigente  
Unità di misura: Percentuale valore atteso: 80  
**valore consuntivo: 80,74**

Misurazione del grado di realizzazione:

percentuale di realizzazione:	0%	25%	50%	75%	100%
valore di riferimento:	0 - 54,9999	55 - 59,9999	60 - 69,9999	70 - 79,9999	80 - 80
<b>Risultato raggiunto:</b>					<b>X</b>

Struttura di riferimento: 9304 Vigilanza e Prevenzione nelle Circoscrizioni Periferiche  
Responsabile: VERONESE MAURIZIO

**Obiettivo operativo n. 4 Adeguamento Piano impiego del personale sul territorio per migliorare la visibilità del servizio per incrementare la sicurezza urbana**  
M93.07.9304.02

Peso: 30 Condizionato da Dirigente  
Unità di misura: Data valore atteso: 01-06-2011  
**valore consuntivo: 31-05-2011**

Misurazione del grado di realizzazione:

percentuale di realizzazione:	0%	25%	50%	75%	100%
valore di riferimento:	17-08-2011 - 31-12-2011	16-07-2011 - 16-08-2011	01-07-2011 - 15-07-2011	02-06-2011 - 30-06-2011	01-01-2011 - 01-06-2011
<b>Risultato raggiunto:</b>					<b>X</b>

Struttura di riferimento: 9304 Vigilanza e Prevenzione nelle Circoscrizioni Periferiche  
Responsabile: VERONESE MAURIZIO

**Obiettivo Strategico: VIGILANZA E PREVENZIONE NEL REPARTO TERRITORIALE CENTRO - Presenza della Polizia Municipale nel Centro Storico per favorire la sicurezza stradale e urbana; potenziamento dell'attività di prevenzione e di contrasto al commercio abusivo su aree pubbliche.**

Tipologia obiettivo: Miglioramento  
 Struttura di riferimento: Polizia Municipale  
 Responsabile: ZANETTI ALDO

**L'obiettivo è stato realizzato per il 100,00 %**

**Piano operativo:**

**Obiettivo operativo n. 1 Interventi per abusivismo commerciale sull'asse via S. Fermo, Liston, via Roma, corso Umberto e Porta Altinate**  
 M93.08.9303.01

Peso: 20 Condizionato da Struttura e Dirigente  
 Unità di misura: Numero valore atteso: 520  
**valore consuntivo: 594**

Misurazione del grado di realizzazione:

percentuale di realizzazione:	0%	25%	50%	75%	100%
valore di riferimento:	0 - 299	300 - 349	350 - 449	450 - 519	520 - 520
<b>Risultato raggiunto:</b>					<b>X</b>

Struttura di riferimento: 9303 Sicurezza Urbana  
 Responsabile: FERRETTI MARIA LUISA

**Obiettivo operativo n. 2 Presenza PM in servizio appiedato/numero siti critici in sicurezza urbana**  
 M93.08.9303.02

Peso: 30 Condizionato da Dirigente  
 Unità di misura: Percentuale valore atteso: 80  
**valore consuntivo: 81,03**

Misurazione del grado di realizzazione:

percentuale di realizzazione:	0%	25%	50%	75%	100%
valore di riferimento:	0 - 59,9999	60 - 67,9999	68 - 71,9999	72 - 79,9999	80 - 80
<b>Risultato raggiunto:</b>					<b>X</b>

Struttura di riferimento: 9303 Sicurezza Urbana  
 Responsabile: FERRETTI MARIA LUISA

**Obiettivo operativo n. 3 Interventi per abusivismo commerciale sull'asse via S. Fermo, Liston, Via Roma, Corso Umberto e Porta Altinate**  
 M93.08.9305.01

Peso: 20 Condizionato da Struttura e Dirigente  
 Unità di misura: Numero valore atteso: 520  
**valore consuntivo: 594**

Misurazione del grado di realizzazione:

percentuale di realizzazione:	0%	25%	50%	75%	100%
valore di riferimento:	0 - 299	300 - 349	350 - 449	450 - 519	520 - 520
<b>Risultato raggiunto:</b>					<b>X</b>

Struttura di riferimento: 9305. Vigilanza e Prevenzione nel Reparto Territoriale Centro  
Responsabile: FERRETTI MARIA LUISA

**Obiettivo operativo n. 4 Presenza P.M. in servizio appiedato/numero siti critici di sicurezza urbana**  
M93.08.9305.02

Peso: 30 Condizionato da Dirigente  
Unità di misura: Percentuale valore atteso: 80  
**valore consuntivo: 81,03**

Misurazione del grado di realizzazione:

percentuale di realizzazione:	0%	25%	50%	75%	100%
valore di riferimento:	0 - 59,9999	60 - 67,9999	68 - 71,9999	72 - 79,9999	80 - 80
<b>Risultato raggiunto:</b>					<b>X</b>

Struttura di riferimento: 9305. Vigilanza e Prevenzione nel Reparto Territoriale Centro  
Responsabile: FERRETTI MARIA LUISA

**Obiettivo Strategico: ATTIVITA' AMMINISTRATIVA - Mantenimento dell'efficacia dell'attività svolta dal Reparto Comando e AA.GG., in posizione di staff e centro di promozione, riferimento, sviluppo e registrazione per i Servizi, i Reparti e le Squadre dell'intero Settore.**

Tipologia obiettivo: Miglioramento  
Struttura di riferimento: Polizia Municipale  
Responsabile: ZANETTI ALDO

**L'obiettivo è stato realizzato per il 100,00 %**

**Piano operativo:**

**Obiettivo operativo n. 1 Numero corsi di educazione stradale effettuati/numero di corsi richiesti dalle scuole**  
M93.09.9302.01

Peso: 30 Condizionato da Dirigente  
Unità di misura: Percentuale valore atteso: 97  
**valore consuntivo: 97,1**

Misurazione del grado di realizzazione:

percentuale di realizzazione:	0%	25%	50%	75%	100%
valore di riferimento:	0 - 59,9999	60 - 69,9999	70 - 89,9999	90 - 96,9999	97 - 97
<b>Risultato raggiunto:</b>					<b>X</b>

Struttura di riferimento: 9302 Servizi Generali di Settore  
Responsabile: ZANETTI ALDO

**Obiettivo operativo n. 2 Somme non impegnate a fine esercizio/previsione assestata**  
M93.09.9302.02

Peso: 20 Condizionato da Dirigente  
Unità di misura: Percentuale valore atteso: 0  
**valore consuntivo: 0,009**

Misurazione del grado di realizzazione:

percentuale di realizzazione:	0%	25%	50%	75%	100%
valore di riferimento:	4,0001 - 100	3,0001 - 4	2,0001 - 3	1,0001 - 2	0 - 0
<b>Risultato raggiunto:</b>					<b>X</b>

Struttura di riferimento: 9302 Servizi Generali di Settore  
Responsabile: ZANETTI ALDO

**Obiettivo operativo n. 3 Numero corsi di educazione stradale effettuati/numero di corsi richiesti dalle scuole**  
M93.09.9306.01

Peso: 30 Condizionato da Dirigente  
Unità di misura: Percentuale valore atteso: 97  
**valore consuntivo: 97,1**

Misurazione del grado di realizzazione:

percentuale di realizzazione:	0%	25%	50%	75%	100%
valore di riferimento:	0 - 59,9999	60 - 69,9999	70 - 89,9999	90 - 96,9999	97 - 97
<b>Risultato raggiunto:</b>					<b>X</b>

Struttura di riferimento: 9306. Attivita' Amministrativa  
Responsabile: TAGLIAVINI GIANFRANCO

**Obiettivo operativo n. 4 Somme non impegnate a fine esercizio/previsione assestata**  
M93.09.9306.02

Peso: 20 Condizionato da Dirigente  
Unità di misura: Percentuale valore atteso: 0  
**valore consuntivo: 0,009**

Misurazione del grado di realizzazione:

percentuale di realizzazione:	0%	25%	50%	75%	100%
valore di riferimento:	4,0001 - 100	3,0001 - 4	2,0001 - 3	1,0001 - 2	0 - 0
<b>Risultato raggiunto:</b>					<b>X</b>

Struttura di riferimento: 9306. Attivita' Amministrativa  
Responsabile: TAGLIAVINI GIANFRANCO

**Obiettivo Strategico: Mantenimento e/o miglioramento (termini di calendario più stretti) dei livelli quantitativi e qualitativi dei servizi nelle attività di pianificazione emergenze, simulazioni e manifestazioni, aggiornamento Piano Comunale di P.C., coordinamento Commissione Comunale Tecnico/Scientifica di P.C. Sez. I°, II°, III° e IV°, formazione interna ed informazione alla popolazione.**

Tipologia obiettivo: Mantenimento  
 Struttura di riferimento: U.P. Protezione Civile  
 Responsabile: NATARELLA GAETANO

**L'obiettivo è stato realizzato per il 100,00 %**

**Piano operativo:**

**Obiettivo operativo n. 1 Anticipo di 40 giorni dal termine di legge delle operazioni di liquidazione delle fatture/totale fatture liquidate**

M99.01.9901.01

Peso: 5 Condizionato da Struttura e Dirigente  
 Unità di misura: Percentuale valore atteso: 95  
**valore consuntivo: 95**

Misurazione del grado di realizzazione:

percentuale di realizzazione:	0%	25%	50%	75%	100%
valore di riferimento:	0 - 89,9999	-	90 - 94,9999	-	95 - 95
<b>Risultato raggiunto:</b>					<b>X</b>

Struttura di riferimento: 9901 Gestione dell'Unità di Progetto Protezione Civile - U.P.P.C. - e del Gruppo Comunale Volontari di Protezione Civile - G.C.V.P.C.  
 Responsabile: NATARELLA GAETANO

**Obiettivo operativo n. 2 Aggiornamento dei modelli pratici d'intervento già elaborati dalla Commissione Comunale Tecnico Scientifica di Protezione Civile.**

M99.01.9901.02

Peso: 15 Condizionato da Dirigente  
 Unità di misura: Data valore atteso: 31-12-2011  
**valore consuntivo: 13-12-2011**

Misurazione del grado di realizzazione:

percentuale di realizzazione:	0%	25%	50%	75%	100%
valore di riferimento:	01-01-2012 - 31-12-2012	-	-	-	01-01-2011 - 31-12-2011
<b>Risultato raggiunto:</b>					<b>X</b>

Struttura di riferimento: 9901 Gestione dell'Unità di Progetto Protezione Civile - U.P.P.C. - e del Gruppo Comunale Volontari di Protezione Civile - G.C.V.P.C.  
 Responsabile: NATARELLA GAETANO

**Obiettivo operativo n. 3 Aggiornamento tematismi cartografia**

M99.01.9901.03

Peso: 5 Condizionato da Struttura e Dirigente  
 Unità di misura: Giorni valore atteso: 18  
**valore consuntivo: 18**

Misurazione del grado di realizzazione:

percentuale di realizzazione:	0%	25%	50%	75%	100%
valore di riferimento:	19,0001 - 9999	-	18,0001 - 19	-	0 - 18
<b>Risultato raggiunto:</b>					<b>X</b>

Struttura di riferimento: 9901 Gestione dell'Unità di Progetto Protezione Civile - U.P.P.C. - e del Gruppo Comunale Volontari di Protezione Civile - G.C.V.P.C.  
 Responsabile: NATARELLA GAETANO

**Obiettivo operativo n. 4 Aggiornamento cartografie e dati siti sensibili e strategici**  
 M99.01.9901.04

Peso: 20 Condizionato da Struttura e Dirigente  
 Unità di misura: Data valore atteso: 31-12-2011  
**valore consuntivo: 31-12-2011**

Misurazione del grado di realizzazione:

percentuale di realizzazione:	0%	25%	50%	75%	100%
valore di riferimento:	01-01-2012 - 31-12-2012	-	-	-	01-01-2011 - 31-12-2011
<b>Risultato raggiunto:</b>					<b>X</b>

Struttura di riferimento: 9901 Gestione dell'Unità di Progetto Protezione Civile - U.P.P.C. - e del Gruppo Comunale Volontari di Protezione Civile - G.C.V.P.C.  
 Responsabile: NATARELLA GAETANO

**Obiettivo operativo n. 5 Aggiornamento piano comunale di Protezione Civile**  
 M99.01.9901.05

Peso: 20 Condizionato da Dirigente  
 Unità di misura: Data valore atteso: 31-12-2011  
**valore consuntivo: 31-12-2011**

Misurazione del grado di realizzazione:

percentuale di realizzazione:	0%	25%	50%	75%	100%
valore di riferimento:	01-01-2012 - 31-12-2012	-	-	-	01-01-2011 - 31-12-2011
<b>Risultato raggiunto:</b>					<b>X</b>

Struttura di riferimento: 9901 Gestione dell'Unità di Progetto Protezione Civile - U.P.P.C. - e del Gruppo Comunale Volontari di Protezione Civile - G.C.V.P.C.  
 Responsabile: NATARELLA GAETANO

**Obiettivo operativo n. 6 Partecipanti ai corsi di formazione/volontari destinatari**  
 M99.01.9901.06

Peso: 5 Condizionato da Struttura e Dirigente  
 Unità di misura: Percentuale valore atteso: 90  
**valore consuntivo: 90**

Misurazione del grado di realizzazione:

percentuale di realizzazione:	0%	25%	50%	75%	100%
valore di riferimento:	0 - 84,9999	-	85 - 89,9999	-	90 - 90
<b>Risultato raggiunto:</b>					<b>X</b>

Struttura di riferimento: 9901 Gestione dell'Unità di Progetto Protezione Civile - U.P.P.C. - e del Gruppo Comunale Volontari di Protezione Civile - G.C.V.P.C.  
 Responsabile: NATARELLA GAETANO

**Obiettivo operativo n. 7 Corsi di formazione attivati dall'unità di progetto e/o dal gruppo comunale volontari di protezione civile**  
 M99.01.9901.07

Peso: 10 Condizionato da Struttura e Dirigente  
 Unità di misura: Numero valore atteso: 10  
**valore consuntivo: 10**

Misurazione del grado di realizzazione:

percentuale di realizzazione:	0%	25%	50%	75%	100%
valore di riferimento:	0 - 8,9999	-	9 - 9,9999	-	10 - 10
<b>Risultato raggiunto:</b>					<b>X</b>

Struttura di riferimento: 9901 Gestione dell'Unità di Progetto Protezione Civile - U.P.P.C. - e del Gruppo Comunale Volontari di Protezione Civile - G.C.V.P.C.  
 Responsabile: NATARELLA GAETANO

**Obiettivo operativo n. 8 Interventi formativi per i dipendenti dell'ente comunale/interventi formativi richiesti**  
 M99.01.9901.08

Peso: 10 Condizionato da Struttura e Dirigente  
 Unità di misura: Percentuale valore atteso: 95  
**valore consuntivo: 95**

Misurazione del grado di realizzazione:

percentuale di realizzazione:	0%	25%	50%	75%	100%
valore di riferimento:	0 - 89,9999	-	90 - 94,9999	-	95 - 95
<b>Risultato raggiunto:</b>					<b>X</b>

Struttura di riferimento: 9901 Gestione dell'Unità di Progetto Protezione Civile - U.P.P.C. - e del Gruppo Comunale Volontari di Protezione Civile - G.C.V.P.C.  
 Responsabile: NATARELLA GAETANO

**Obiettivo operativo n. 9 Aggiornamento pagina web in padovanet.it**  
 M99.01.9901.09



Peso: 10 Condizionato da Struttura e Dirigente  
 Unità di misura: Giorni valore atteso: 20  
**valore consuntivo: 20**

Misurazione del grado di realizzazione:

percentuale di realizzazione:	0%	25%	50%	75%	100%
valore di riferimento:	24 - 9999	-	21 - 23	-	0 - 20
<b>Risultato raggiunto:</b>					<b>X</b>

Struttura di riferimento: 9901 Gestione dell'Unità di Progetto Protezione Civile - U.P.P.C. - e del Gruppo Comunale Volontari di Protezione Civile - G.C.V.P.C.  
 Responsabile: NATARELLA GAETANO

**Obiettivo Strategico: Prosecuzione delle attività di coordinamento delle associazioni di P.C. del distretto provinciale di 'Padova città', partecipazione esercitazioni, manifestazioni ed emergenze, informazione alla popolazione, tenuta sede operativa e mezzi. Garantire gli attuali tempi di risposta alle eventuali situazioni di emergenza**

Tipologia obiettivo: Mantenimento  
 Struttura di riferimento: U.P. Protezione Civile  
 Responsabile: NATARELLA GAETANO

**L'obiettivo è stato realizzato per il 80,00 %**

**Piano operativo:**

**Obiettivo operativo n. 1 Partecipazione ad esercitazioni**  
 M99.02.9901.01

Peso: 20 Condizionato da Struttura e Dirigente  
 Unità di misura: Ore valore atteso: 1.400,0001  
**valore consuntivo: 2548**

Misurazione del grado di realizzazione:

percentuale di realizzazione:	0%	25%	50%	75%	100%
valore di riferimento:	0 - 1000	1000,0001 - 1100	1100,0001 - 1250	1250,0001 - 1400	1400,0001 - 9999
<b>Risultato raggiunto:</b>					<b>X</b>

Struttura di riferimento: 9901 Gestione dell'Unità di Progetto Protezione Civile - U.P.P.C. - e del Gruppo Comunale Volontari di Protezione Civile - G.C.V.P.C.  
 Responsabile: NATARELLA GAETANO

**Obiettivo operativo n. 2 Verifica da parte del Comitato per il Volontariato di Protezione Civile del coordinamento e collaborazione fra le associazioni**  
 M99.02.9901.02

Peso: 10 Condizionato da Dirigente  
 Unità di misura: Data valore atteso: 31-12-2011  
**valore consuntivo: 20-12-2011**

Misurazione del grado di realizzazione:

percentuale di realizzazione:	0%	25%	50%	75%	100%
valore di riferimento:	01-01-2012 - 31-12-2012	-	-	-	01-01-2011 - 31-12-2011
<b>Risultato raggiunto:</b>					<b>X</b>

Struttura di riferimento: 9901 Gestione dell'Unita' di Progetto Protezione Civile - U.P.P.C. - e del Gruppo Comunale Volontari di Protezione Civile - G.C.V.P.C.  
Responsabile: NATARELLA GAETANO

**Obiettivo operativo n. 3 Numero di esercitazioni**

M99.02.9901.03

Peso: 20 Condizionato da Struttura e Dirigente  
Unità di misura: Numero valore atteso: 2  
**valore consuntivo: 4**

Misurazione del grado di realizzazione:

percentuale di realizzazione:	0%	25%	50%	75%	100%
valore di riferimento:	0 - ,9999	-	1 - 1,9999	-	2 - 2
<b>Risultato raggiunto:</b>					<b>X</b>

Struttura di riferimento: 9901 Gestione dell'Unita' di Progetto Protezione Civile - U.P.P.C. - e del Gruppo Comunale Volontari di Protezione Civile - G.C.V.P.C.  
Responsabile: NATARELLA GAETANO

**Obiettivo operativo n. 4 Tenuta in efficienza della strumentazione, mezzi e massa vestiario del Gruppo**

M99.02.9901.04

Peso: 10 Condizionato da Struttura e Dirigente  
Unità di misura: Percentuale valore atteso: 92  
**valore consuntivo: 92**

Misurazione del grado di realizzazione:

percentuale di realizzazione:	0%	25%	50%	75%	100%
valore di riferimento:	0 - 85,9999	86 - 87,9999	88 - 89,9999	90 - 91,9999	92 - 92
<b>Risultato raggiunto:</b>					<b>X</b>

Struttura di riferimento: 9901 Gestione dell'Unita' di Progetto Protezione Civile - U.P.P.C. - e del Gruppo Comunale Volontari di Protezione Civile - G.C.V.P.C.  
Responsabile: NATARELLA GAETANO

**Obiettivo operativo n. 5 Partecipazione a manifestazioni**

M99.02.9901.05

Peso: 20 Condizionato da Struttura e Dirigente  
Unità di misura: Ore valore atteso: 3500  
**valore consuntivo: 2404**

Misurazione del grado di realizzazione:

percentuale di realizzazione:	0%	25%	50%	75%	100%
valore di riferimento:	0 - 3000	3000,0001 - 3100	3100,0001 - 3250	3250,0001 - 3400	3400,0001 - 3500
<b>Risultato raggiunto:</b>	<b>X</b>				

Struttura di riferimento: 9901 Gestione dell'Unita' di Progetto Protezione Civile - U.P.P.C. - e del Gruppo Comunale Volontari di Protezione Civile - G.C.V.P.C.  
Responsabile: NATARELLA GAETANO

**Obiettivo operativo n. 6 Interventi di informazione effettuati su istituti scolastici e CdQ/interventi richiesti**  
M99.02.9901.06

Peso: 10 Condizionato da Struttura e Dirigente  
Unità di misura: Percentuale valore atteso: 90  
**valore consuntivo: 90**

Misurazione del grado di realizzazione:

percentuale di realizzazione:	0%	25%	50%	75%	100%
valore di riferimento:	0 - 81,9999	82 - 84,9999	85 - 87,9999	88 - 89,9999	90 - 90
<b>Risultato raggiunto:</b>					<b>X</b>

Struttura di riferimento: 9901 Gestione dell'Unita' di Progetto Protezione Civile - U.P.P.C. - e del Gruppo Comunale Volontari di Protezione Civile - G.C.V.P.C.  
Responsabile: NATARELLA GAETANO

**Obiettivo operativo n. 7 Tempi di risposta del Gruppo Comunale Volontari/e di P.C. in ipotesi di chiamata di emergenza**  
M99.02.9901.07

Peso: 10 Condizionato da Dirigente  
Unità di misura: Ore valore atteso: 0,5  
**valore consuntivo: 0,5**

Misurazione del grado di realizzazione:

percentuale di realizzazione:	0%	25%	50%	75%	100%
valore di riferimento:	1,0001 - 9999	-	0,5001 - 1	-	0 - 0,5
<b>Risultato raggiunto:</b>					<b>X</b>

Struttura di riferimento: 9901 Gestione dell'Unita' di Progetto Protezione Civile - U.P.P.C. - e del Gruppo Comunale Volontari di Protezione Civile - G.C.V.P.C.  
Responsabile: NATARELLA GAETANO

## Indicatori statistici

### Settore Polizia Municipale

Siti critici in sicurezza urbana.	Numero	3.986
Servizi individuati nel Piano Impiego.	Numero	3.803
Corsi di educazione stradale effettuati.	Numero	772
Corsi di educazione stradale richiesti dalle scuole.	Numero	795
Servizi individuati nel Piano Impiego.	Numero	1.910
Richieste accesso agli atti per incidenti stradali.	Numero	2.030
Numero totale sentenze	Numero	1.512

### Settore U.P. Protezione Civile

Partecipanti ai corsi di formazione.	Numero	79
Interventi di informazione effettuati su istituti scolastici.	Numero	10
Attività di emergenza.	Ore	440

## RISORSE IN DOTAZIONE ALL'AREA STRATEGICA SUDDIVISE PER STRUTTURA

### RISORSE UMANE:

#### Settore Polizia Municipale

	<i>in servizio all'1/1</i>	<i>in servizio al 31/12</i>
Dirigenti	n 2,00	n 2,00
Cat. D	n 66,00	n 61,00
Cat. C	n 217,00	n 216,00
Cat. B	n 8,00	n 8,00
Cat. A	n 0,00	n 0,00
totale	n 293,00	n 287,00

#### Settore U.P. Protezione Civile

	<i>in servizio all'1/1</i>	<i>in servizio al 31/12</i>
Dirigenti	n 0,00	n 0,00
Cat. D	n 2,00	n 2,00
Cat. C	n 4,00	n 4,00
Cat. B	n 0,00	n 1,00
Cat. A	n 0,00	n 0,00
totale	n 6,00	n 7,00

## RISORSE FINANZIARIE:

### Settore Polizia Municipale

	<i>Previsione iniziale</i>	<i>Previsione assestata</i>	<i>Impegnato/accertato</i>
Spese correnti non vincolate	€ 3.616.305,00	€ 2.665.038,00	€ 2.664.825,88
Spese correnti vincolate	€ 253.000,00	€ 326.159,64	€ 268.392,92
Spese in conto capitale	€ 30.000,00	€ 836.886,00	€ 781.166,35
Entrate correnti	€ 17.382.700,00	€ 16.149.700,00	€ 16.275.074,92
Entrate in conto capitale	€ 130.000,00	€ 140.200,00	€ 176.759,81

### Settore U.P. Protezione Civile

	<i>Previsione iniziale</i>	<i>Previsione assestata</i>	<i>Impegnato/accertato</i>
Spese correnti non vincolate	€ 42.037,00	€ 38.487,00	€ 29.965,62
Spese correnti vincolate	€ 1.900,00	€ 1.900,00	€ 1.094,84
Spese in conto capitale	€ 24.900,00	€ 31.400,00	€ 6.464,33
Entrate correnti	€ 0,00	€ 0,00	€ 0,00
Entrate in conto capitale	€ 0,00	€ 6.500,00	€ 6.464,33

## Area Strategica n. 3: Servizi al Cittadino

**Obiettivo Strategico: Sviluppare e promuovere azioni di informazione/formazione sui servizi offerti per rispondere adeguatamente alle diverse situazioni di disagio sociale che si presentano**

Tipologia obiettivo: Mantenimento  
Struttura di riferimento: Servizi Sociali  
Responsabile: PANIZZOLO LORENZO

**L'obiettivo è stato realizzato per il 100,00 %**

### Piano operativo:

**Obiettivo operativo n. 1 Materiale informativo e di promozione realizzato**

M11.01.1101.01

Peso: 100 Condizionato da Struttura e Dirigente  
Unità di misura: Numero valore atteso: 10,0001  
**valore consuntivo: 12**

Misurazione del grado di realizzazione:

percentuale di realizzazione:	0%	25%	50%	75%	100%
valore di riferimento:	0 - 6	6,0001 - 7	7,0001 - 8	8,0001 - 10	10,0001 - 10,0001
<b>Risultato raggiunto:</b>					<b>X</b>

Struttura di riferimento: 1101 Servizi Generali di Settore  
Responsabile: PANIZZOLO LORENZO

**Obiettivo Strategico: Inserimento in strutture di prima e seconda accoglienza di persone con marginalità sociale italiani e stranieri**

Tipologia obiettivo: Mantenimento  
Struttura di riferimento: Servizi Sociali  
Responsabile: PANIZZOLO LORENZO

**L'obiettivo è stato realizzato per il 100,00 %**

### Piano operativo:

**Obiettivo operativo n. 1 Occupazione posti letto strutture in gestione diretta e/o convenzione**

M11.02.1102.01

Peso: 100 Condizionato da Struttura e Dirigente  
Unità di misura: Percentuale valore atteso: 80,0001  
**valore consuntivo: 89,3**

Misurazione del grado di realizzazione:

percentuale di realizzazione:	0%	25%	50%	75%	100%
-------------------------------	----	-----	-----	-----	------

valore di riferimento:	0 - 50	50,0001 - 60	60,0001 - 70	70,0001 - 80	80,0001 - 80,0001
<b>Risultato raggiunto:</b>					<b>X</b>

Struttura di riferimento: 1102 Servizi di Prevenzione  
 Responsabile: PANIZZOLO LORENZO

**Obiettivo Strategico: Sviluppare azioni progettuali di prevenzione in rete con gli altri Enti ed il privato sociale negli ambiti delle dipendenze ed inclusione sociale (carcere, lotta alla poverta', prostituzione, popolazioni Rom e Sinti presenti in citta'). Coinvolgimento delle giovani generazioni nelle iniziative allo scopo di accrescere la consapevolezza delle problematiche legate alle dipendenze e di sviluppare la cultura della solidarieta'.**

Tipologia obiettivo: Miglioramento  
 Struttura di riferimento: Servizi Sociali  
 Responsabile: PANIZZOLO LORENZO

**L'obiettivo è stato realizzato per il 100,00 %**

**Piano operativo:**

**Obiettivo operativo n. 1 Azioni progettuali nuove attivate**  
 M11.03.1102.01

Peso: 50 Condizionato da Struttura e Dirigente  
 Unità di misura: Numero valore atteso: 5,0001  
**valore consuntivo: 8**

Misurazione del grado di realizzazione:

percentuale di realizzazione:	0%	25%	50%	75%	100%
valore di riferimento:	0 - 2	2,0001 - 3	3,0001 - 4	4,0001 - 5	5,0001 - 5,0001
<b>Risultato raggiunto:</b>					<b>X</b>

Struttura di riferimento: 1102 Servizi di Prevenzione  
 Responsabile: PANIZZOLO LORENZO

**Obiettivo operativo n. 2 Indice di gradimento degli studenti coinvolti nelle azioni di prevenzione**  
 M11.03.1102.02

Peso: 25 Condizionato da Struttura e Dirigente  
 Unità di misura: Percentuale valore atteso: 75,0001  
**valore consuntivo: 90,65**

Misurazione del grado di realizzazione:

percentuale di realizzazione:	0%	25%	50%	75%	100%
valore di riferimento:	0 - 60	60,0001 - 65	65,0001 - 70	70,0001 - 75	75,0001 - 75,0001
<b>Risultato raggiunto:</b>					<b>X</b>

Struttura di riferimento: 1102 Servizi di Prevenzione

Responsabile: PANIZZOLO LORENZO

**Obiettivo operativo n. 3 Programmi di inserimento/formazione al lavoro avviati**  
M11.03.1102.03

Peso: 25 Condizionato da Struttura e Dirigente  
Unità di misura: Numero valore atteso: 17  
**valore consuntivo: 17**

Misurazione del grado di realizzazione:

percentuale di realizzazione:	0%	25%	50%	75%	100%
valore di riferimento:	0 - 8	9 - 10	11 - 12	13 - 16	17 - 17
<b>Risultato raggiunto:</b>					<b>X</b>

Struttura di riferimento: 1102 Servizi di Prevenzione  
Responsabile: PANIZZOLO LORENZO

**Obiettivo Strategico: Garantire adeguate condizioni di protezione totale a persone non autosufficienti (anziani, adulti), con accoglienza in strutture protette residenziali o centro diurno, valutando la capacità contributiva dell'utente e coinvolgendo gli obbligati agli alimenti per la partecipazione economica alla spesa, sulla base dei regolamenti.**

Tipologia obiettivo: Mantenimento  
Struttura di riferimento: Servizi Sociali  
Responsabile: PANIZZOLO LORENZO

**L'obiettivo è stato realizzato per il 100,00 %**

**Piano operativo:**

**Obiettivo operativo n. 1 Controllo autocertificazione per ammissione ai servizi**  
M11.04.1108.01

Peso: 100 Condizionato da Struttura e Dirigente  
Unità di misura: Percentuale valore atteso: 40,0001  
**valore consuntivo: 72,94**

Misurazione del grado di realizzazione:

percentuale di realizzazione:	0%	25%	50%	75%	100%
valore di riferimento:	0 - 25	25,0001 - 30	30,0001 - 35	35,0001 - 40	40,0001 - 40,0001
<b>Risultato raggiunto:</b>					<b>X</b>

Struttura di riferimento: 1108 Servizi Territoriali (Amministrativo)  
Responsabile: BROCCA LEONARDO

**Obiettivo Strategico: Interventi ad integrazione del reddito di persone in condizione di disagio economico secondo i parametri ISEE individuati nel regolamento.**



Tipologia obiettivo: Mantenimento  
Struttura di riferimento: Servizi Sociali  
Responsabile: PANIZZOLO LORENZO

**L'obiettivo è stato realizzato per il 100,00 %**

**Piano operativo:**

**Obiettivo operativo n. 1 Controllo autocertificazione per ammissione ai servizi**

M11.05.1108.01

Peso: 100 Condizionato da Struttura e Dirigente  
Unità di misura: Percentuale valore atteso: 26,0001  
**valore consuntivo: 30,33**

Misurazione del grado di realizzazione:

percentuale di realizzazione:	0%	25%	50%	75%	100%
valore di riferimento:	0 - 15	15,0001 - 20	20,0001 - 23	23,0001 - 26	26,0001 - 26,0001
<b>Risultato raggiunto:</b>					<b>X</b>

Struttura di riferimento: 1108 Servizi Territoriali (Amministrativo)  
Responsabile: BROCCA LEONARDO

**Obiettivo Strategico: Garantire la permanenza al proprio domicilio di persone parzialmente autosufficienti attraverso l'attivazione di servizi domiciliari quali la cura della persona e dell'alloggio. Istituzione della misurazione della qualità dei servizi domiciliari offerti attraverso un'indagine di customer satisfaction che coinvolga un campione rappresentativo di utenti del servizio.**

Tipologia obiettivo: Mantenimento  
Struttura di riferimento: Servizi Sociali  
Responsabile: PANIZZOLO LORENZO

**L'obiettivo è stato realizzato per il 100,00 %**

**Piano operativo:**

**Obiettivo operativo n. 1 Qualità dei servizi domiciliari**

M11.06.1109.01

Peso: 50 Condizionato da Struttura e Dirigente  
Unità di misura: Percentuale valore atteso: 70,0001  
**valore consuntivo: 80**

Misurazione del grado di realizzazione:

percentuale di realizzazione:	0%	25%	50%	75%	100%
valore di riferimento:	0 - 50	50,0001 - 55	55,0001 - 60	60,0001 - 70	70,0001 - 70,0001
<b>Risultato raggiunto:</b>					<b>X</b>

Struttura di riferimento: 1109 Servizi Territoriali (Tecnico)  
Responsabile: MAZZON SONIA

**Obiettivo operativo n. 2 Controllo autocertificazione per ammissione ai servizi**  
M11.06.1109.02

Peso: 50 Condizionato da Struttura e Dirigente  
Unità di misura: Percentuale valore atteso: 22,0001  
**valore consuntivo: 22,4**

Misurazione del grado di realizzazione:

percentuale di realizzazione:	0%	25%	50%	75%	100%
valore di riferimento:	0 - 10	10,0001 - 15	15,0001 - 18	18,0001 - 22	22,0001 - 22,0001
<b>Risultato raggiunto:</b>					<b>X</b>

Struttura di riferimento: 1109 Servizi Territoriali (Tecnico)  
Responsabile: MAZZON SONIA

**Obiettivo Strategico: Sostenere la famiglia nelle sue funzioni genitoriali e contrastare il rischio di disagio sociale dei minori con interventi che intendono mantenere i minori nella loro famiglia, nella scuola, nel territorio in cui vivono o accoglienza in strutture residenziali/semiresidenziali. Istituzione della misurazione della qualità del servizio di sostegno educativo attraverso un'indagine di customer satisfaction che coinvolga un campione rappresentativo di utenti del servizio.**

Tipologia obiettivo: Mantenimento  
Struttura di riferimento: Servizi Sociali  
Responsabile: PANIZZOLO LORENZO

**L'obiettivo è stato realizzato per il 100,00 %**

**Piano operativo:**

**Obiettivo operativo n. 1 Qualità sostegno educativo**  
M11.07.1109.01

Peso: 100 Condizionato da Struttura e Dirigente  
Unità di misura: Percentuale valore atteso: 70,0001  
**valore consuntivo: 80,6**

Misurazione del grado di realizzazione:

percentuale di realizzazione:	0%	25%	50%	75%	100%
valore di riferimento:	0 - 50	50,0001 - 55	55,0001 - 60	60,0001 - 70	70,0001 - 70,0001
<b>Risultato raggiunto:</b>					<b>X</b>

Struttura di riferimento: 1109 Servizi Territoriali (Tecnico)  
Responsabile: MAZZON SONIA

**Obiettivo Strategico: Sostegno alla maternità: garantire il necessario supporto alla famiglia con figli piccoli, attraverso l'erogazione di contributi economici e/o benefit**

Tipologia obiettivo: Mantenimento  
 Struttura di riferimento: Servizi Sociali  
 Responsabile: PANIZZOLO LORENZO

**L'obiettivo è stato realizzato per il 100,00 %**

**Piano operativo:**

**Obiettivo operativo n. 1 Controllo autocertificazione per ammissione ai servizi**

M11.08.1106.01

Peso: 100 Condizionato da Struttura e Dirigente  
 Unità di misura: Percentuale valore atteso: 22,0001  
**valore consuntivo: 23**

Misurazione del grado di realizzazione:

percentuale di realizzazione:	0%	25%	50%	75%	100%
valore di riferimento:	0 - 10	10,0001 - 15	15,0001 - 18	18,0001 - 22	22,0001 - 22,0001
<b>Risultato raggiunto:</b>					<b>X</b>

Struttura di riferimento: 1106 Infanzia, Adolescenza, Famiglia, Disabilita' (Amministrativo)  
 Responsabile: Ceresa Bianca

**Obiettivo Strategico: Promozione e sostegno della solidarietà, dell'accoglienza familiare e, specificamente, dell'affido familiare quale alternativa al ricorso dell'inserimento nelle strutture residenziali dei minori.**

Tipologia obiettivo: Miglioramento  
 Struttura di riferimento: Servizi Sociali  
 Responsabile: PANIZZOLO LORENZO

**L'obiettivo è stato realizzato per il 87,50 %**

**Piano operativo:**

**Obiettivo operativo n. 1 Interventi di promozione affido realizzati**

M11.09.1107.01

Peso: 25 Condizionato da Struttura e Dirigente  
 Unità di misura: Numero valore atteso: 13  
**valore consuntivo: 15**

Misurazione del grado di realizzazione:

percentuale di realizzazione:	0%	25%	50%	75%	100%
valore di riferimento:	0 - 2	3 - 5	6 - 10	11 - 12	13 - 13
<b>Risultato raggiunto:</b>					<b>X</b>

Struttura di riferimento: 1107 Infanzia, Adolescenza, Famiglia, Disabilita' (Tecnico)  
Responsabile: LIMBERTO NADIA

**Obiettivo operativo n. 2 Affidi portati a termine rispetto ai progetti predisposti e non modificati in itinere**  
M11.09.1107.02

Peso: 50 Condizionato da Struttura e Dirigente  
Unità di misura: Percentuale valore atteso: 35,0001  
**valore consuntivo: 26**

Misurazione del grado di realizzazione:

percentuale di realizzazione:	0%	25%	50%	75%	100%
valore di riferimento:	0 - 10	10,0001 - 15	15,0001 - 25	25,0001 - 35	35,0001 - 35,0001
<b>Risultato raggiunto:</b>				<b>X</b>	

Struttura di riferimento: 1107 Infanzia, Adolescenza, Famiglia, Disabilita' (Tecnico)  
Responsabile: LIMBERTO NADIA

**Obiettivo operativo n. 3 Tempi di risposta della richiesta del territorio**  
M11.09.1107.03

Peso: 25 Condizionato da Struttura e Dirigente  
Unità di misura: Giorni valore atteso: 15  
**valore consuntivo: 10,4**

Misurazione del grado di realizzazione:

percentuale di realizzazione:	0%	25%	50%	75%	100%
valore di riferimento:	23 - 365	21 - 22	19 - 20	16 - 18	0 - 15
<b>Risultato raggiunto:</b>					<b>X</b>

Struttura di riferimento: 1107 Infanzia, Adolescenza, Famiglia, Disabilita' (Tecnico)  
Responsabile: LIMBERTO NADIA

**Obiettivo Strategico: Sviluppare azioni progettuali di promozione per la famiglia e i minori in rete con i servizi e le offerte del territorio**

Tipologia obiettivo: Miglioramento  
Struttura di riferimento: Servizi Sociali  
Responsabile: PANIZZOLO LORENZO

**L'obiettivo è stato realizzato per il 100,00 %**

**Piano operativo:**

**Obiettivo operativo n. 1 Sviluppo di progetti partecipati a favore di bambini, ragazzi e famiglie**  
M11.10.1107.01

Peso: 100 Condizionato da Struttura e Dirigente  
Unità di misura: Numero valore atteso: 7,0001  
**valore consuntivo: 13**

Misurazione del grado di realizzazione:

percentuale di realizzazione:	0%	25%	50%	75%	100%
valore di riferimento:	0 - 4	4,0001 - 5	5,0001 - 6	6,0001 - 7	7,0001 - 7,0001
<b>Risultato raggiunto:</b>					<b>X</b>

Struttura di riferimento: 1107 Infanzia, Adolescenza, Famiglia, Disabilita' (Tecnico)

Responsabile: LIMBERTO NADIA

**Obiettivo Strategico: Migliorare la qualità della vita delle persone disabili e di utenti in condizioni di disagio con attività finalizzate a soddisfare i bisogni di integrazione sociale. Misurazione della qualità dei servizi offerti e delle iniziative realizzate attraverso un'indagine di customer satisfaction che coinvolga un campione rappresentativo di utenti del servizio.**

Tipologia obiettivo: Mantenimento

Struttura di riferimento: Servizi Sociali

Responsabile: PANIZZOLO LORENZO

**L'obiettivo è stato realizzato per il 100,00 %**

**Piano operativo:**

**Obiettivo operativo n. 1 Controllo autocertificazione/documentazione per ammissione ai servizi**

M11.11.1106.01

Peso: 50 Condizionato da Struttura e Dirigente  
Unità di misura: Percentuale valore atteso: 20,0001  
**valore consuntivo: 40**

Misurazione del grado di realizzazione:

percentuale di realizzazione:	0%	25%	50%	75%	100%
valore di riferimento:	0 - 10	10,0001 - 12	12,0001 - 15	15,0001 - 20	20,0001 - 20,0001
<b>Risultato raggiunto:</b>					<b>X</b>

Struttura di riferimento: 1106 Infanzia, Adolescenza, Famiglia, Disabilita' (Amministrativo)

Responsabile: Ceresa Bianca

**Obiettivo operativo n. 2 Qualità iniziative attivate per disabili e utenti in condizioni di disagio**

M11.11.1106.02

Peso: 50 Condizionato da Struttura e Dirigente  
Unità di misura: Percentuale valore atteso: 70,0001  
**valore consuntivo: 80**

Misurazione del grado di realizzazione:

percentuale di realizzazione:	0%	25%	50%	75%	100%
valore di riferimento:	0 - 50	50,0001 - 60	60,0001 - 65	65,0001 - 70	70,0001 - 70,0001

<b>Risultato raggiunto:</b>					<b>X</b>
-----------------------------	--	--	--	--	----------

Struttura di riferimento: 1106 Infanzia, Adolescenza, Famiglia, Disabilita' (Amministrativo)  
 Responsabile: Ceresa Bianca

**Obiettivo Strategico: Promuovere e realizzare opportunità di socializzazione in città al fine di promuovere stili di vita costruttivi per adolescenti. Misurazione della qualità dei servizi offerti e delle iniziative realizzate attraverso un'indagine di customer satisfaction che coinvolga un campione rappresentativo di utenti del servizio.**

Tipologia obiettivo: Mantenimento  
 Struttura di riferimento: Servizi Sociali  
 Responsabile: PANIZZOLO LORENZO

**L'obiettivo è stato realizzato per il 100,00 %**

**Piano operativo:**

**Obiettivo operativo n. 1 Qualità iniziative attivate a favore di adolescenti**

M11.12.1107.01

Peso:	100	Condizionato da Struttura e Dirigente
Unità di misura:	Percentuale	valore atteso: 70,0001
		<b>valore consuntivo: 75</b>

Misurazione del grado di realizzazione:

percentuale di realizzazione:	0%	25%	50%	75%	100%
valore di riferimento:	0 - 50	50,0001 - 60	60,0001 - 65	65,0001 - 70	70,0001 - 70,0001
<b>Risultato raggiunto:</b>					<b>X</b>

Struttura di riferimento: 1107 Infanzia, Adolescenza, Famiglia, Disabilita' (Tecnico)  
 Responsabile: LIMBERTO NADIA

**Obiettivo Strategico: Promuovere le attività e le iniziative rivolte agli anziani per garantire il mantenimento della salute psico-fisica e conservare l'indipendenza dei soggetti attraverso attività ricreative, sociali, culturali e soggiorni climatici. Mantenimento dell'indice di gradimento espresso dai partecipanti alle varie attività della terza età.**

Tipologia obiettivo: Mantenimento  
 Struttura di riferimento: Servizi Sociali  
 Responsabile: PANIZZOLO LORENZO

**L'obiettivo è stato realizzato per il 100,00 %**

**Piano operativo:**

**Obiettivo operativo n. 1 Indice gradimento utenti corsi palestra e piscina, laboratori creativi**

M11.13.1105.01

Peso: 40 Condizionato da Struttura e Dirigente  
 Unità di misura: Percentuale valore atteso: 75,0001  
**valore consuntivo: 97,16**

Misurazione del grado di realizzazione:

percentuale di realizzazione:	0%	25%	50%	75%	100%
valore di riferimento:	0 - 50	50,0001 - 60	60,0001 - 70	70,0001 - 75	75,0001 - 75,0001
<b>Risultato raggiunto:</b>					<b>X</b>

Struttura di riferimento: 1105 Promozione Integrazione Sociale Eta' Adulta  
 Responsabile: LUCIANO FIORITA

**Obiettivo operativo n. 2 Indice gradimento soggiorni anziani**

M11.13.1105.02

Peso: 30 Condizionato da Struttura e Dirigente  
 Unità di misura: Percentuale valore atteso: 75,0001  
**valore consuntivo: 95,3**

Misurazione del grado di realizzazione:

percentuale di realizzazione:	0%	25%	50%	75%	100%
valore di riferimento:	0 - 50	50,0001 - 60	60,0001 - 70	70,0001 - 75	75,0001 - 75,0001
<b>Risultato raggiunto:</b>					<b>X</b>

Struttura di riferimento: 1105 Promozione Integrazione Sociale Eta' Adulta  
 Responsabile: LUCIANO FIORITA

**Obiettivo operativo n. 3 Controllo autocertificazione per ammissione ai servizi**

M11.13.1105.03

Peso: 30 Condizionato da Struttura e Dirigente  
 Unità di misura: Percentuale valore atteso: 10,0001  
**valore consuntivo: 10,21**

Misurazione del grado di realizzazione:

percentuale di realizzazione:	0%	25%	50%	75%	100%
valore di riferimento:	0 - 4	4,0001 - 6	6,0001 - 8	8,0001 - 10	10,0001 - 10,0001
<b>Risultato raggiunto:</b>					<b>X</b>

Struttura di riferimento: 1105 Promozione Integrazione Sociale Eta' Adulta  
 Responsabile: LUCIANO FIORITA

**Obiettivo Strategico: Ottimizzare i servizi di informazione e comunicazione ai giovani. Mantenimento dell'indice di gradimento espresso dagli utenti del servizio Informagiovani**

Tipologia obiettivo: Mantenimento  
 Struttura di riferimento: Servizi Sociali

Responsabile: PANIZZOLO LORENZO

**L'obiettivo è stato realizzato per il 100,00 %**

**Piano operativo:**

**Obiettivo operativo n. 1 Qualità del servizio Informagiovani**

M11.14.1125.01

Peso: 100 Condizionato da Struttura e Dirigente  
Unità di misura: Percentuale valore atteso: 85,0001  
**valore consuntivo: 88**

Misurazione del grado di realizzazione:

percentuale di realizzazione:	0%	25%	50%	75%	100%
valore di riferimento:	0 - 70	70,0001 - 75	75,0001 - 80	80,0001 - 85	85,0001 - 85,0001
<b>Risultato raggiunto:</b>					<b>X</b>

Struttura di riferimento: 1125 Progetto Giovani  
Responsabile: LUCIANO FIORITA

**Obiettivo Strategico: Promozione di azioni per lo sviluppo dei talenti giovanili (creatività, aggregazione, mobilità) in collaborazione con altri enti ed istituzioni europee e non. Mantenimento dell'indice di gradimento espresso dagli utenti che usufruiscono del servizio.**

Tipologia obiettivo: Mantenimento  
Struttura di riferimento: Servizi Sociali  
Responsabile: PANIZZOLO LORENZO

**L'obiettivo è stato realizzato per il 100,00 %**

**Piano operativo:**

**Obiettivo operativo n. 1 Qualità delle attività realizzate**

M11.15.1125.01

Peso: 100 Condizionato da Struttura e Dirigente  
Unità di misura: Percentuale valore atteso: 75,0001  
**valore consuntivo: 94,25**

Misurazione del grado di realizzazione:

percentuale di realizzazione:	0%	25%	50%	75%	100%
valore di riferimento:	0 - 50	50,0001 - 60	60,0001 - 70	70,0001 - 75	75,0001 - 75,0001
<b>Risultato raggiunto:</b>					<b>X</b>

Struttura di riferimento: 1125 Progetto Giovani  
Responsabile: LUCIANO FIORITA



**Obiettivo Strategico: Promuovere la cultura del volontariato attraverso la realizzazione di progetti del servizio civile nazionale, regionale e di volontariato locale sperimentale (leva civica). Mantenimento dell'indice di gradimento espresso dai giovani volontari in servizio.**

Tipologia obiettivo: Mantenimento  
 Struttura di riferimento: Servizi Sociali  
 Responsabile: PANIZZOLO LORENZO

**L'obiettivo è stato realizzato per il 100,00 %**

**Piano operativo:**

**Obiettivo operativo n. 1 Qualità esperienza servizio civile**  
 M11.16.1125.01

Peso: 100 Condizionato da Struttura e Dirigente  
 Unità di misura: Percentuale valore atteso: 75,0001  
**valore consuntivo: 98**

Misurazione del grado di realizzazione:

percentuale di realizzazione:	0%	25%	50%	75%	100%
valore di riferimento:	0 - 50	50,0001 - 60	60,0001 - 70	70,0001 - 75	75,0001 - 75,0001
<b>Risultato raggiunto:</b>					<b>X</b>

Struttura di riferimento: 1125 Progetto Giovani  
 Responsabile: LUCIANO FIORITA

**Obiettivo Strategico: Mantenimento dell'efficienza nel coordinamento degli uffici per il buon funzionamento del Settore e delle procedure di gestione del personale. Ottimizzazione della gestione degli atti finanziari di competenza di tutto il Settore.**

Tipologia obiettivo: Miglioramento  
 Struttura di riferimento: Servizi Demografici e Cimiteriali  
 Responsabile: DEGAN FIORENZO

**L'obiettivo è stato realizzato per il 100,00 %**

**Piano operativo:**

**Obiettivo operativo n. 1 Tempo di liquidazione notule e fatture**  
 M12.01.1201.01

Peso: 40 Condizionato da Struttura e Dirigente  
 Unità di misura: Giorni valore atteso: 2  
**valore consuntivo: 2**

Misurazione del grado di realizzazione:

percentuale di realizzazione:	0%	25%	50%	75%	100%
-------------------------------	----	-----	-----	-----	------

valore di riferimento:	4 - 365	-	-	3 - 3,9999	0 - 2,9999
<b>Risultato raggiunto:</b>					<b>X</b>

Struttura di riferimento: 1201 Servizi Generali di Settore  
 Responsabile: DEGAN FIORENZO

**Obiettivo operativo n. 2 Predisposizione di un disciplinare per la regolamentazione delle uscite a domicilio**  
 M12.01.1201.02

Peso: 60 Condizionato da Dirigente  
 Unità di misura: Data valore atteso: 30-06-2011  
**valore consuntivo: 21-06-2011**

Misurazione del grado di realizzazione:

percentuale di realizzazione:	0%	25%	50%	75%	100%
valore di riferimento:	01-12-2011 - 31-12-2011	01-10-2011 - 30-11-2011	01-09-2011 - 30-09-2011	01-07-2011 - 31-08-2011	01-01-2011 - 30-06-2011
<b>Risultato raggiunto:</b>					<b>X</b>

Struttura di riferimento: 1201 Servizi Generali di Settore  
 Responsabile: DEGAN FIORENZO

**Obiettivo Strategico: Miglioramento dei servizi resi ai cittadini attraverso l'ottimizzazione dei tempi di gestione delle pratiche anagrafiche e l'attivazione del servizio di prenotazione per il rilascio del passaporto in collaborazione con la Questura. Miglioramento dell'efficienza dei servizi attraverso l'organizzazione di un intervento formativo. Miglioramento dell'attività di collaborazione intersettoriale per la gestione della mediazione interculturale.**

Tipologia obiettivo: Miglioramento  
 Struttura di riferimento: Servizi Demografici e Cimiteriali  
 Responsabile: DEGAN FIORENZO

**L'obiettivo è stato realizzato per il 95,00 %**

**Piano operativo:**

**Obiettivo operativo n. 1 Gestione corrispondenza: tempi di risposta**  
 M12.02.1207.01

Peso: 10 Condizionato da Struttura e Dirigente  
 Unità di misura: Giorni valore atteso: 1  
**valore consuntivo: 1**

Misurazione del grado di realizzazione:

percentuale di realizzazione:	0%	25%	50%	75%	100%
valore di riferimento:	3 - 365	-	-	2 - 2,9999	0 - 1,9999
<b>Risultato raggiunto:</b>					<b>X</b>

Struttura di riferimento: 1207 Servizio Anagrafe

Responsabile: PAVONE TERESA

**Obiettivo operativo n. 2 Tempi rilascio certificazione storica**

M12.02.1207.02

Peso: 10 Condizionato da Struttura e Dirigente  
Unità di misura: Giorni valore atteso: 6  
**valore consuntivo: 6**

Misurazione del grado di realizzazione:

percentuale di realizzazione:	0%	25%	50%	75%	100%
valore di riferimento:	8 - 365	-	-	7 - 7,9999	0 - 6,9999
<b>Risultato raggiunto:</b>					<b>X</b>

Struttura di riferimento: 1207 Servizio Anagrafe  
Responsabile: PAVONE TERESA

**Obiettivo operativo n. 3 Procedura attribuzione e variazione codice fiscale**

M12.02.1207.03

Peso: 10 Condizionato da Struttura e Dirigente  
Unità di misura: Giorni valore atteso: 1  
**valore consuntivo: 1**

Misurazione del grado di realizzazione:

percentuale di realizzazione:	0%	25%	50%	75%	100%
valore di riferimento:	3 - 365	-	-	2 - 2,9999	0 - 1,9999
<b>Risultato raggiunto:</b>					<b>X</b>

Struttura di riferimento: 1207 Servizio Anagrafe  
Responsabile: PAVONE TERESA

**Obiettivo operativo n. 4 Tempo medio definizione pratiche cambi di indirizzo**

M12.02.1207.04

Peso: 10 Condizionato da Struttura e Dirigente  
Unità di misura: Giorni valore atteso: 10  
**valore consuntivo: 10**

Misurazione del grado di realizzazione:

percentuale di realizzazione:	0%	25%	50%	75%	100%
valore di riferimento:	15 - 365	14 - 14,9999	12 - 13,9999	11 - 11,9999	0 - 10,9999
<b>Risultato raggiunto:</b>					<b>X</b>

Struttura di riferimento: 1207 Servizio Anagrafe  
Responsabile: PAVONE TERESA

**Obiettivo operativo n. 5 Favorire l'accesso ai servizi dei cittadini stranieri nelle procedure di rinnovo/rilascio P.d.S.**

M12.02.1207.05

Peso: 20 Condizionato da Dirigente  
Unità di misura: Ore valore atteso: 14  
**valore consuntivo: 14**

Misurazione del grado di realizzazione:

percentuale di realizzazione:	0%	25%	50%	75%	100%
valore di riferimento:	0 - 8	8,0001 - 9	9,0001 - 10	10,0001 - 12	12,0001 - 14
<b>Risultato raggiunto:</b>					<b>X</b>

Struttura di riferimento: 1207 Servizio Anagrafe  
Responsabile: PAVONE TERESA

**Obiettivo operativo n. 6 Sperimentazione ricezione/invio pratiche anagrafiche tramite PEC nei rapporti tra P.A.**

M12.02.1207.06

Peso: 20 Condizionato da Struttura e Dirigente  
Unità di misura: Percentuale valore atteso: 15,0001  
**valore consuntivo: 15**

Misurazione del grado di realizzazione:

percentuale di realizzazione:	0%	25%	50%	75%	100%
valore di riferimento:	0 - 8	8,0001 - 9	9,0001 - 10	10,0001 - 15	15,0001 - 15,0001
<b>Risultato raggiunto:</b>				<b>X</b>	

Struttura di riferimento: 1207 Servizio Anagrafe  
Responsabile: PAVONE TERESA

**Obiettivo operativo n. 7 Organizzazione di un intervento formativo in materia di anagrafe per i dipendenti dell'ufficio elettorale**

M12.02.1207.07

Peso: 20 Condizionato da Dirigente  
Unità di misura: Data valore atteso: 28-02-2011  
**valore consuntivo: 24-02-2011**

Misurazione del grado di realizzazione:

percentuale di realizzazione:	0%	25%	50%	75%	100%
valore di riferimento:	16-05-2011 - 31-12-2011	01-05-2011 - 15-05-2011	01-04-2011 - 30-04-2011	01-03-2011 - 31-03-2011	01-01-2011 - 28-02-2011
<b>Risultato raggiunto:</b>					<b>X</b>

Struttura di riferimento: 1207 Servizio Anagrafe  
Responsabile: PAVONE TERESA

**Obiettivo Strategico: Miglioramento dell'attività di registrazione e aggiornamento degli atti di stato civile cartacei e su database informatico.**

Tipologia obiettivo: Miglioramento  
Struttura di riferimento: Servizi Demografici e Cimiteriali  
Responsabile: DEGAN FIORENZO

## L'obiettivo è stato realizzato per il 100,00 %

### Piano operativo:

**Obiettivo operativo n. 1 Tempo procedimento di annotazione scelta nome e correzione errori materiali su atti**  
M12.03.1205.01

Peso: 30 Condizionato da Struttura e Dirigente  
Unità di misura: Giorni valore atteso: 10  
**valore consuntivo: 10**

Misurazione del grado di realizzazione:

percentuale di realizzazione:	0%	25%	50%	75%	100%
valore di riferimento:	20 - 365	18 - 19,9999	16 - 17,9999	11 - 15,9999	0 - 10,9999
<b>Risultato raggiunto:</b>					<b>X</b>

Struttura di riferimento: 1205 Servizio di Stato Civile  
Responsabile: CALIARO MARINA

**Obiettivo operativo n. 2 Ricezione/invio documenti riguardanti pratiche di stato civile tramite PEC nei rapporti tra P.A.**

M12.03.1205.02

Peso: 30 Condizionato da Struttura e Dirigente  
Unità di misura: Percentuale valore atteso: 25,0001  
**valore consuntivo: 50**

Misurazione del grado di realizzazione:

percentuale di realizzazione:	0%	25%	50%	75%	100%
valore di riferimento:	0 - 10	10,0001 - 15	15,0001 - 20	20,0001 - 25	25,0001 - 25,0001
<b>Risultato raggiunto:</b>					<b>X</b>

Struttura di riferimento: 1205 Servizio di Stato Civile  
Responsabile: CALIARO MARINA

**Obiettivo operativo n. 3 Organizzazione di un intervento formativo per l'utilizzazione della PEC e della firma digitale**

M12.03.1205.03

Peso: 40 Condizionato da Dirigente  
Unità di misura: Data valore atteso: 31-10-2011  
**valore consuntivo: 31-03-2011**

Misurazione del grado di realizzazione:

percentuale di realizzazione:	0%	25%	50%	75%	100%
-------------------------------	----	-----	-----	-----	------

valore di riferimento:	11-12-2011 - 31-12-2011	01-12-2011 - 10-12-2011	16-11-2011 - 30-11-2011	01-11-2011 - 15-11-2011	01-01-2011 - 31-10-2011
<b>Risultato raggiunto:</b>					<b>X</b>

Struttura di riferimento: 1205 Servizio di Stato Civile  
 Responsabile: CALIARO MARINA

**Obiettivo Strategico: Miglioramento dell'attività di aggiornamento delle posizioni dei cittadini residenti all'estero mediante raffronto on line con le banche dati del Ministero dell'Interno e dei Consolati italiani all'estero.**

Tipologia obiettivo: Miglioramento  
 Struttura di riferimento: Servizi Demografici e Cimiteriali  
 Responsabile: DEGAN FIORENZO

**L'obiettivo è stato realizzato per il 100,00 %**

**Piano operativo:**

**Obiettivo operativo n. 1 Ricezione/invio documenti di stato civile e IAIRE tramite PEC per i Consolati italiani all'estero**

M12.04.1206.01

Peso: 50 Condizionato da Struttura e Dirigente  
 Unità di misura: Percentuale valore atteso: 40,0001  
**valore consuntivo: 50**

Misurazione del grado di realizzazione:

percentuale di realizzazione:	0%	25%	50%	75%	100%
valore di riferimento:	0 - 15	15,0001 - 20	20,0001 - 30	30,0001 - 40	40,0001 - 40,0001
<b>Risultato raggiunto:</b>					<b>X</b>

Struttura di riferimento: 1206 Ufficio A.I.R.E. (Anagrafe Italiani Residenti all'Estero)  
 Responsabile: CALIARO MARINA

**Obiettivo operativo n. 2 Controlli informatici dei dati con l'AIARE centrale per il censimento dei connazionali residenti all'estero**

M12.04.1206.02

Peso: 50 Condizionato da Struttura e Dirigente  
 Unità di misura: Data valore atteso: 30-11-2011  
**valore consuntivo: 28-11-2011**

Misurazione del grado di realizzazione:

percentuale di realizzazione:	0%	25%	50%	75%	100%
valore di riferimento:	16-12-2011 - 31-12-2011	11-12-2011 - 15-12-2011	06-12-2011 - 10-12-2011	01-12-2011 - 05-12-2011	01-01-2011 - 30-11-2011
<b>Risultato raggiunto:</b>					<b>X</b>

Struttura di riferimento: 1206 Ufficio A.I.R.E. (Anagrafe Italiani Residenti all'Estero)  
 Responsabile: CALIARO MARINA

## Obiettivo Strategico: Mantenimento dell'attività di aggiornamento numerazione civica, toponomastica e piano topografico.

Tipologia obiettivo: Miglioramento

Struttura di riferimento: Servizi Demografici e Cimiteriali

Responsabile: DEGAN FIORENZO

**L'obiettivo è stato realizzato per il 95,00 %**

### Piano operativo:

#### Obiettivo operativo n. 1 Assestamento numerazione civica su controlli effettuati

M12.05.1208.01

Peso: 20 Condizionato da Struttura e Dirigente  
Unità di misura: Percentuale valore atteso: 18,0001  
**valore consuntivo: 18**

Misurazione del grado di realizzazione:

percentuale di realizzazione:	0%	25%	50%	75%	100%
valore di riferimento:	0 - 12	12,0001 - 14	14,0001 - 16	16,0001 - 18	18,0001 - 18,0001
<b>Risultato raggiunto:</b>				<b>X</b>	

Struttura di riferimento: 1208 Toponomastica e Numerazione Civica

Responsabile: DEGAN FIORENZO

#### Obiettivo operativo n. 2 Sistemazione ed aggiornamento stradario con relativi sopralluoghi

M12.05.1208.02

Peso: 40 Condizionato da Struttura e Dirigente  
Unità di misura: Numero valore atteso: 66  
**valore consuntivo: 66**

Misurazione del grado di realizzazione:

percentuale di realizzazione:	0%	25%	50%	75%	100%
valore di riferimento:	0 - 50	51 - 55	56 - 60	61 - 65	66 - 66
<b>Risultato raggiunto:</b>					<b>X</b>

Struttura di riferimento: 1208 Toponomastica e Numerazione Civica

Responsabile: DEGAN FIORENZO

#### Obiettivo operativo n. 3 Allineamento archivio numeri civici con archivio anagrafico da via Pace a via Raggio di sole

M12.05.1208.03

Peso: 40 Condizionato da Struttura e Dirigente  
Unità di misura: Numero valore atteso: 231  
**valore consuntivo: 231**

Misurazione del grado di realizzazione:

percentuale di realizzazione:	0%	25%	50%	75%	100%
valore di riferimento:	0 - 170	171 - 190	191 - 210	211 - 230	231 - 231
<b>Risultato raggiunto:</b>					<b>X</b>

Struttura di riferimento: 1208 Toponomastica e Numerazione Civica  
Responsabile: DEGAN FIORENZO

## **Obiettivo Strategico: Miglioramento della gestione dei sub procedimenti necessari per l'effettuazione delle consultazioni elettorali.**

Tipologia obiettivo: Miglioramento  
Struttura di riferimento: Servizi Demografici e Cimiteriali  
Responsabile: DEGAN FIORENZO

**L'obiettivo è stato realizzato per il 100,00 %**

### **Piano operativo:**

**Obiettivo operativo n. 1 Individuazione criticità riscontrate nella gestione delle passate consultazioni e proposta di soluzioni migliorative**  
M12.06.1202.01

Peso: 100  
Unità di misura: Data  
Condizionato da Struttura e Dirigente  
valore atteso: 15-03-2011  
**valore consuntivo: 15-03-2011**

Misurazione del grado di realizzazione:

percentuale di realizzazione:	0%	25%	50%	75%	100%
valore di riferimento:	01-05-2011 - 31-12-2011	16-04-2011 - 30-04-2011	01-04-2011 - 15-04-2011	16-03-2011 - 31-03-2011	01-01-2011 - 15-03-2011
<b>Risultato raggiunto:</b>					<b>X</b>

Struttura di riferimento: 1202 Servizi Elettorale e Leva  
Responsabile: BARDELLE ROBERTO

## **Obiettivo Strategico: Incrementare il livello di differenziazione dei rifiuti conferiti dai visitatori presso il Cimitero Maggiore.**

Tipologia obiettivo: Miglioramento  
Struttura di riferimento: Servizi Demografici e Cimiteriali  
Responsabile: DEGAN FIORENZO

**L'obiettivo è stato realizzato per il 100,00 %**

### **Piano operativo:**

**Obiettivo operativo n. 1 Numero di isole ecologiche realizzate**  
M12.07.1204.01

Peso: 100  
Unità di misura: Numero  
Condizionato da Struttura e Dirigente  
valore atteso: 40,0001  
**valore consuntivo: 50**



Misurazione del grado di realizzazione:

percentuale di realizzazione:	0%	25%	50%	75%	100%
valore di riferimento:	0 - 19	19,0001 - 20	20,0001 - 30	30,0001 - 40	40,0001 - 40,0001
<b>Risultato raggiunto:</b>					<b>X</b>

Struttura di riferimento: 1204 Servizi Cimiteriali

Responsabile: BARDELLE ROBERTO

## **Obiettivo Strategico: Avvio di un servizio di accoglienza ai visitatori presso i Cimiteri suburbani, attraverso l'impiego di L.S.U.**

Tipologia obiettivo: Sviluppo

Struttura di riferimento: Servizi Demografici e Cimiteriali

Responsabile: DEGAN FIORENZO

**L'obiettivo è stato realizzato per il 85,00 %**

### **Piano operativo:**

#### **Obiettivo operativo n. 1 Numero di cimiteri suburbani interessati**

M12.08.1204.01

Peso: 60 Condizionato da Dirigente  
Unità di misura: Numero valore atteso: 9,0001  
**valore consuntivo: 9**

Misurazione del grado di realizzazione:

percentuale di realizzazione:	0%	25%	50%	75%	100%
valore di riferimento:	0 - 3	3,0001 - 6	6,0001 - 8	8,0001 - 9	9,0001 - 9,0001
<b>Risultato raggiunto:</b>				<b>X</b>	

Struttura di riferimento: 1204 Servizi Cimiteriali

Responsabile: BARDELLE ROBERTO

#### **Obiettivo operativo n. 2 Tempo di avvio del servizio**

M12.08.1204.02

Peso: 40 Condizionato da Dirigente  
Unità di misura: Data valore atteso: 30-06-2011  
**valore consuntivo: 18-04-2011**

Misurazione del grado di realizzazione:

percentuale di realizzazione:	0%	25%	50%	75%	100%
valore di riferimento:	16-12-2011 - 31-12-2011	16-10-2011 - 15-12-2011	16-08-2011 - 15-10-2011	01-07-2011 - 15-08-2011	01-01-2011 - 30-06-2011
<b>Risultato raggiunto:</b>					<b>X</b>

Struttura di riferimento: 1204 Servizi Cimiteriali

Responsabile: BARDELLE ROBERTO

## Obiettivo Strategico: Riqualificazione dei Cimiteri suburbani di San Gregorio, Ponte di Brenta, Torre.

Tipologia obiettivo: Miglioramento  
Struttura di riferimento: Servizi Demografici e Cimiteriali  
Responsabile: DEGAN FIORENZO

**L'obiettivo è stato realizzato per il 87,50 %**

### Piano operativo:

#### Obiettivo operativo n. 1 Numero di alberature e arbusti messi a dimora M12.09.1204.01

Peso: 50 Condizionato da Struttura e Dirigente  
Unità di misura: Numero valore atteso: 60  
**valore consuntivo: 91**

Misurazione del grado di realizzazione:

percentuale di realizzazione:	0%	25%	50%	75%	100%
valore di riferimento:	0 - 29	30 - 39	40 - 49	50 - 59	60 - 60
<b>Risultato raggiunto:</b>					<b>X</b>

Struttura di riferimento: 1204 Servizi Cimiteriali  
Responsabile: BARDELLE ROBERTO

#### Obiettivo operativo n. 2 Numero di interventi manutentivi sulle strutture cimiteriali M12.09.1204.02

Peso: 50 Condizionato da Struttura e Dirigente  
Unità di misura: Numero valore atteso: 4,0001  
**valore consuntivo: 4**

Misurazione del grado di realizzazione:

percentuale di realizzazione:	0%	25%	50%	75%	100%
valore di riferimento:	0 - ,9999	1 - 2	2,0001 - 3	3,0001 - 4	4,0001 - 4,0001
<b>Risultato raggiunto:</b>				<b>X</b>	

Struttura di riferimento: 1204 Servizi Cimiteriali  
Responsabile: BARDELLE ROBERTO

## Obiettivo Strategico: incremento apertura pomeridiana degli sportelli anagrafici decentrati

Tipologia obiettivo: Sviluppo  
Struttura di riferimento: Decentramento  
Responsabile: DEGAN FIORENZO

**L'obiettivo è stato realizzato per il 100,00 %**

### **Piano operativo:**

**Obiettivo operativo n. 1 Giorni di apertura pomeridiana degli sportelli anagrafici decentrati**  
M96.01.9601.01

Peso: 100 Condizionato da Struttura e Dirigente  
Unità di misura: Numero valore atteso: 200  
**valore consuntivo: 443**

Misurazione del grado di realizzazione:

percentuale di realizzazione:	0%	25%	50%	75%	100%
valore di riferimento:	0 - 124	125 - 149	150 - 174	175 - 199	200 - 200
<b>Risultato raggiunto:</b>					<b>X</b>

Struttura di riferimento: 9601 Ufficio di Coordinamento  
Responsabile: DEGAN FIORENZO

**Obiettivo Strategico: riorganizzazione del servizio autentiche a domicilio, attraverso la stesura di un apposito disciplinare che regoli il servizio**

Tipologia obiettivo: Miglioramento  
Struttura di riferimento: Decentramento  
Responsabile: DEGAN FIORENZO

**L'obiettivo è stato realizzato per il 100,00 %**

### **Piano operativo:**

**Obiettivo operativo n. 1 Stesura di un - Disciplinare - per regolare il servizio di autentiche a domicilio**  
M96.02.9601.01

Peso: 100 Condizionato da Struttura e Dirigente  
Unità di misura: Data valore atteso: 30-06-2011  
**valore consuntivo: 21-06-2011**

Misurazione del grado di realizzazione:

percentuale di realizzazione:	0%	25%	50%	75%	100%
valore di riferimento:	16-11-2011 - 31-12-2011	01-10-2011 - 15-11-2011	16-08-2011 - 30-09-2011	01-07-2011 - 15-08-2011	01-01-2011 - 30-06-2011
<b>Risultato raggiunto:</b>					<b>X</b>

Struttura di riferimento: 9601 Ufficio di Coordinamento  
Responsabile: DEGAN FIORENZO

**Obiettivo Strategico: semplificazione e ottimizzazione nella gestione di sale ed immobili di quartiere, tramite la definizione di specifici criteri applicativi per la gestione degli spazi assegnati al quartiere**

Tipologia obiettivo: Miglioramento  
Struttura di riferimento: Decentramento  
Responsabile: DEGAN FIORENZO

## L'obiettivo è stato realizzato per il 100,00 %

### Piano operativo:

#### **Obiettivo operativo n. 1 Predisposizione di una delibera di indirizzo che stabilisca i criteri e gli indirizzi applicativi per la gestione degli immobili e sale assegnati al quartiere**

M96.03.9611.01

Peso: 16 Condizionato da Struttura e Dirigente  
Unità di misura: Data valore atteso: 30-06-2011  
**valore consuntivo: 29-06-2011**

Misurazione del grado di realizzazione:

percentuale di realizzazione:	0%	25%	50%	75%	100%
valore di riferimento:	16-11-2011 - 31-12-2011	01-10-2011 - 15-11-2011	16-08-2011 - 30-09-2011	01-07-2011 - 15-08-2011	01-01-2011 - 30-06-2011
<b>Risultato raggiunto:</b>					<b>X</b>

Struttura di riferimento: 9611 Quartiere 1 - Centro  
Responsabile: FAGGIANO VINCENZO

#### **Obiettivo operativo n. 2 Predisposizione di una delibera di indirizzo che stabilisca i criteri e gli indirizzi applicativi per la gestione degli immobili e sale assegnati al quartiere**

M96.03.9612.01

Peso: 16 Condizionato da Struttura e Dirigente  
Unità di misura: Data valore atteso: 30-06-2011  
**valore consuntivo: 29-06-2011**

Misurazione del grado di realizzazione:

percentuale di realizzazione:	0%	25%	50%	75%	100%
valore di riferimento:	16-11-2011 - 31-12-2011	01-10-2011 - 15-11-2011	16-08-2011 - 30-09-2011	01-07-2011 - 15-08-2011	01-01-2011 - 30-06-2011
<b>Risultato raggiunto:</b>					<b>X</b>

Struttura di riferimento: 9612 Quartiere 2 - Nord  
Responsabile: CHECCHIN RENZO

#### **Obiettivo operativo n. 3 Predisposizione di una delibera di indirizzo che stabilisca i criteri e gli indirizzi applicativi per la gestione degli immobili e sale assegnati al quartiere**

M96.03.9613.01

Peso: 17 Condizionato da Struttura e Dirigente  
Unità di misura: Data valore atteso: 30-06-2011  
**valore consuntivo: 29-06-2011**

Misurazione del grado di realizzazione:

percentuale di realizzazione:	0%	25%	50%	75%	100%
valore di riferimento:	16-11-2011 - 31-12-2011	01-10-2011 - 15-11-2011	16-08-2011 - 30-09-2011	01-07-2011 - 15-08-2011	01-01-2011 - 30-06-2011
<b>Risultato raggiunto:</b>					<b>X</b>

Struttura di riferimento: 9613 Quartiere 3 - Est

Responsabile: SAGLIMBENI ORNELLA

**Obiettivo operativo n. 4 Predisposizione di una delibera di indirizzo che stabilisca i criteri e gli indirizzi applicativi per la gestione degli immobili e sale assegnati al quartiere**  
M96.03.9614.01

Peso: 17 Condizionato da Struttura e Dirigente  
Unità di misura: Data valore atteso: 30-06-2011  
**valore consuntivo: 29-06-2011**

Misurazione del grado di realizzazione:

percentuale di realizzazione:	0%	25%	50%	75%	100%
valore di riferimento:	16-11-2011 - 31-12-2011	01-10-2011 - 15-11-2011	16-08-2011 - 30-09-2011	01-07-2011 - 15-08-2011	01-01-2011 - 30-06-2011
<b>Risultato raggiunto:</b>					<b>X</b>

Struttura di riferimento: 9614 Quartiere 4 - Sud-Est  
Responsabile: NICOLE' ORIANA

**Obiettivo operativo n. 5 Predisposizione di una delibera di indirizzo che stabilisca i criteri e gli indirizzi applicativi per la gestione degli immobili e sale assegnati al quartiere**  
M96.03.9615.01

Peso: 17 Condizionato da Struttura e Dirigente  
Unità di misura: Data valore atteso: 30-06-2011  
**valore consuntivo: 29-06-2011**

Misurazione del grado di realizzazione:

percentuale di realizzazione:	0%	25%	50%	75%	100%
valore di riferimento:	16-11-2011 - 31-12-2011	01-10-2011 - 15-11-2011	16-08-2011 - 30-09-2011	01-07-2011 - 15-08-2011	01-01-2011 - 30-06-2011
<b>Risultato raggiunto:</b>					<b>X</b>

Struttura di riferimento: 9615 Quartiere 5 - Sud-Ovest  
Responsabile: GHENO ELISA

**Obiettivo operativo n. 6 Predisposizione di una delibera di indirizzo che stabilisca i criteri e gli indirizzi applicativi per la gestione degli immobili e sale assegnati al quartiere**  
M96.03.9616.01

Peso: 17 Condizionato da Struttura e Dirigente  
Unità di misura: Data valore atteso: 30-06-2011  
**valore consuntivo: 29-06-2011**

Misurazione del grado di realizzazione:

percentuale di realizzazione:	0%	25%	50%	75%	100%
valore di riferimento:	16-11-2011 - 30-12-2011	01-10-2011 - 15-11-2011	16-08-2011 - 30-09-2011	01-07-2011 - 15-08-2011	01-01-2011 - 30-06-2011
<b>Risultato raggiunto:</b>					<b>X</b>

Struttura di riferimento: 9616 Quartiere 6 - Ovest  
Responsabile: CALGARO ROBERTO

## **Obiettivo Strategico: Attivazione di nuovi servizi anagrafici agli sportelli. E' previsto il nuovo servizio passaporti, da implementare in collaborazione con la questura**

Tipologia obiettivo: Sviluppo  
 Struttura di riferimento: Decentramento  
 Responsabile: DEGAN FIORENZO

**L'obiettivo è stato realizzato per il 100,00 %**

### **Piano operativo:**

**Obiettivo operativo n. 1 Nuovo servizio passaporti da attivare in collaborazione con la questura**  
 M96.04.9612.01

Peso: 20 Condizionato da Struttura e Dirigente  
 Unità di misura: Data valore atteso: 31-03-2011  
**valore consuntivo: 01-03-2011**

Misurazione del grado di realizzazione:

percentuale di realizzazione:	0%	25%	50%	75%	100%
valore di riferimento:	16-08-2011 - 31-12-2011	01-07-2011 - 15-08-2011	16-05-2011 - 30-06-2011	01-04-2011 - 15-05-2011	01-01-2011 - 31-03-2011
<b>Risultato raggiunto:</b>					<b>X</b>

Struttura di riferimento: 9612 Quartiere 2 - Nord  
 Responsabile: CHECCHIN RENZO

**Obiettivo operativo n. 2 Nuovo servizio passaporti da attivare in collaborazione con la questura**  
 M96.04.9613.01

Peso: 20 Condizionato da Struttura e Dirigente  
 Unità di misura: Data valore atteso: 31-03-2011  
**valore consuntivo: 13-01-2011**

Misurazione del grado di realizzazione:

percentuale di realizzazione:	0%	25%	50%	75%	100%
valore di riferimento:	16-08-2011 - 31-12-2011	01-07-2011 - 15-08-2011	16-05-2011 - 30-06-2011	01-04-2011 - 15-05-2011	01-01-2011 - 31-03-2011
<b>Risultato raggiunto:</b>					<b>X</b>

Struttura di riferimento: 9613 Quartiere 3 - Est  
 Responsabile: SAGLIMBENI ORNELLA

**Obiettivo operativo n. 3 Nuovo servizio passaporti da attivare in collaborazione con la questura**  
 M96.04.9614.01

Peso: 20 Condizionato da Struttura e Dirigente  
 Unità di misura: Data valore atteso: 31-03-2011  
**valore consuntivo: 02-01-2011**

Misurazione del grado di realizzazione:

percentuale di realizzazione:	0%	25%	50%	75%	100%
valore di riferimento:	16-08-2011 - 31-12-2011	01-07-2011 - 15-08-2011	16-05-2011 - 30-06-2011	01-04-2011 - 15-05-2011	01-01-2011 - 31-03-2011
<b>Risultato raggiunto:</b>					<b>X</b>

Struttura di riferimento: 9614 Quartiere 4 - Sud-Est  
Responsabile: NICOLE' ORIANA

**Obiettivo operativo n. 4 Nuovo servizio passaporti da attivare in collaborazione con la questura**  
M96.04.9615.01

Peso: 20 Condizionato da Struttura e Dirigente  
Unità di misura: Data valore atteso: 31-03-2011  
**valore consuntivo: 13-01-2011**

Misurazione del grado di realizzazione:

percentuale di realizzazione:	0%	25%	50%	75%	100%
valore di riferimento:	16-08-2011 - 31-12-2011	01-07-2011 - 15-08-2011	16-05-2011 - 30-06-2011	01-04-2011 - 15-05-2011	01-01-2011 - 31-03-2011
<b>Risultato raggiunto:</b>					<b>X</b>

Struttura di riferimento: 9615 Quartiere 5 - Sud-Ovest  
Responsabile: GHENO ELISA

**Obiettivo operativo n. 5 Nuovo servizio passaporti da attivare in collaborazione con la questura**  
M96.04.9616.01

Peso: 20 Condizionato da Struttura e Dirigente  
Unità di misura: Data valore atteso: 31-03-2011  
**valore consuntivo: 14-02-2011**

Misurazione del grado di realizzazione:

percentuale di realizzazione:	0%	25%	50%	75%	100%
valore di riferimento:	16-08-2011 - 31-12-2011	01-07-2011 - 15-08-2011	16-05-2011 - 30-06-2011	01-04-2011 - 15-05-2011	01-01-2011 - 31-03-2011
<b>Risultato raggiunto:</b>					<b>X</b>

Struttura di riferimento: 9616 Quartiere 6 - Ovest  
Responsabile: CALGARO ROBERTO

**Obiettivo Strategico: Garantire l'assistenza agli organismi di rappresentanza del quartiere tramite l'intervento del personale, anche in orario extralavorativo per attività istituzionali e/o partecipazioni a sedute di organismi di quartiere**

Tipologia obiettivo: Mantenimento  
Struttura di riferimento: Decentramento  
Responsabile: DEGAN FIORENZO

**L'obiettivo è stato realizzato per il 91,75 %**

**Piano operativo:**

**Obiettivo operativo n. 1 Percentuale degli interventi del personale al di fuori del normale orario lavorativo per partecipare ad attività istituzionali - es. Esecutivo, Commissioni, Assemblee e incontri pubblici...-**  
M96.05.9611.01

Peso: 16 Condizionato da Struttura e Dirigente  
 Unità di misura: Percentuale valore atteso: 100  
**valore consuntivo: 100**

Misurazione del grado di realizzazione:

percentuale di realizzazione:	0%	25%	50%	75%	100%
valore di riferimento:	0 - 24,9999	25 - 49,9999	50 - 74,9999	75 - 99,9999	100 - 100
<b>Risultato raggiunto:</b>					<b>X</b>

Struttura di riferimento: 9611 Quartiere 1 - Centro  
 Responsabile: FAGGIANO VINCENZO

**Obiettivo operativo n. 2 Percentuale degli interventi del personale al di fuori del normale orario lavorativo per partecipare ad attività istituzionali - es. Esecutivo, Commissioni, Assemblee e incontri pubblici...-**  
M96.05.9612.01

Peso: 16 Condizionato da Struttura e Dirigente  
 Unità di misura: Percentuale valore atteso: 100  
**valore consuntivo: 96**

Misurazione del grado di realizzazione:

percentuale di realizzazione:	0%	25%	50%	75%	100%
valore di riferimento:	0 - 24,9999	25 - 49,9999	50 - 74,9999	75 - 99,9999	100 - 100
<b>Risultato raggiunto:</b>				<b>X</b>	

Struttura di riferimento: 9612 Quartiere 2 - Nord  
 Responsabile: CHECCHIN RENZO

**Obiettivo operativo n. 3 Percentuale degli interventi del personale al di fuori del normale orario lavorativo per partecipare ad attività istituzionali - es. Esecutivo, Commissioni, Assemblee e incontri pubblici...-**  
M96.05.9613.01

Peso: 17 Condizionato da Struttura e Dirigente  
 Unità di misura: Percentuale valore atteso: 100  
**valore consuntivo: 100**

Misurazione del grado di realizzazione:

percentuale di realizzazione:	0%	25%	50%	75%	100%
valore di riferimento:	0 - 24,9999	25 - 49,9999	50 - 74,9999	75 - 99,9999	100 - 100
<b>Risultato raggiunto:</b>					<b>X</b>

Struttura di riferimento: 9613 Quartiere 3 - Est  
 Responsabile: SAGLIMBENI ORNELLA

**Obiettivo operativo n. 4 Percentuale degli interventi del personale al di fuori del normale orario lavorativo per partecipare ad attività istituzionali - es. Esecutivo, Commissioni, Assemblee e incontri pubblici...-**



M96.05.9614.01

Peso: 17 Condizionato da Struttura e Dirigente  
Unità di misura: Percentuale valore atteso: 100  
**valore consuntivo: 78**

Misurazione del grado di realizzazione:

percentuale di realizzazione:	0%	25%	50%	75%	100%
valore di riferimento:	0 - 24,9999	25 - 49,9999	50 - 74,9999	75 - 99,9999	100 - 100
<b>Risultato raggiunto:</b>				<b>X</b>	

Struttura di riferimento: 9614 Quartiere 4 - Sud-Est  
Responsabile: NICOLE' ORIANA

**Obiettivo operativo n. 5 Percentuale degli interventi del personale al di fuori del normale orario lavorativo per partecipare ad attività istituzionali - es. Esecutivo, Commissioni, Assemblee e incontri pubblici...-**  
M96.05.9615.01

Peso: 17 Condizionato da Struttura e Dirigente  
Unità di misura: Percentuale valore atteso: 100  
**valore consuntivo: 100**

Misurazione del grado di realizzazione:

percentuale di realizzazione:	0%	25%	50%	75%	100%
valore di riferimento:	0 - 24,9999	25 - 49,9999	50 - 74,9999	75 - 99,9999	100 - 100
<b>Risultato raggiunto:</b>					<b>X</b>

Struttura di riferimento: 9615 Quartiere 5 - Sud-Ovest  
Responsabile: GHENO ELISA

**Obiettivo operativo n. 6 Percentuale degli interventi del personale al di fuori del normale orario lavorativo per partecipare ad attività istituzionali - es. Esecutivo, Commissioni, Assemblee e incontri pubblici...-**  
M96.05.9616.01

Peso: 17 Condizionato da Struttura e Dirigente  
Unità di misura: Percentuale valore atteso: 100  
**valore consuntivo: 100**

Misurazione del grado di realizzazione:

percentuale di realizzazione:	0%	25%	50%	75%	100%
valore di riferimento:	0 - 24,9999	25 - 49,9999	50 - 74,9999	75 - 99,9999	100 - 100
<b>Risultato raggiunto:</b>					<b>X</b>

Struttura di riferimento: 9616 Quartiere 6 - Ovest  
Responsabile: CALGARO ROBERTO

## Indicatori statistici

Settore Servizi Sociali

Inserimenti in strutture di accoglienza per cittadini italiani	Numero	98
Inserimenti in strutture di accoglienza per cittadini stranieri	Numero	175
Giovani coinvolti nelle attività aggregative/educative	Numero	3.400
Utenti partecipanti alle attività ricreative per la terza età	Numero	6.197
Utenti partecipanti ai soggiorni climatici per la terza età	Numero	1.739
Domande di sostegno alla maternità accolte	Numero	1.180
Utenti che usufruiscono del servizio di trasporto per disabili o non autosufficienti	Numero	246
(Adolescenti) Minori coinvolti nel servizio di animazione territoriale	Numero	275
Minori in affido	Numero	115
Persone non autosufficienti gestite nell'anno in strutture residenziali	Numero	349
Utenti in condizione di disagio economico beneficiari di contributi economici	Numero	1.474
Utenti beneficiari di assistenza domiciliare	Numero	527
Utenti che usufruiscono del servizio di lavanderia	Numero	57
Utenti che usufruiscono del servizio di pasti a domicilio	Numero	328
Minori (interessati al) con sostegno educativo	Numero	238
Accessi allo sportello "InformaGiovani"	Numero	22.250
Minori stranieri non accompagnati gestiti nell'anno in strutture residenziali	Numero	91
Minori italiani gestiti nell'anno in strutture residenziali	Numero	55

**Settore Servizi Demografici Cimiteriali e Decentrati\*** (Denominazione dal 31/5/2011 Delibera G.C. n. 275/2011 di riorganizzazione della struttura dell'Ente)

Notule e fatture	Numero	109
Certificati storici emessi	Numero	2.330
Cambi di indirizzo gestiti	Numero	10.168
Procedure di rinnovo/rilascio permessi di soggiorno gestite	Numero	2.769
Carte di identità rilasciate	Numero	34.654
Tempo medio settimanale di uso delle sale e degli immobili di Quartiere da parte di Cittadini e/o Associazioni	Ore	121
Domande di contributo o altri sostegni economici presentate	Numero	77
Percentuale di accoglimento delle domande di contributo o altri sostegni economici rispetto a quelle presentate	%	87,69
Tempo medio settimanale di uso delle sale e degli immobili di Quartiere da parte di Cittadini e/o Associazioni	Ore	127
Domande di contributo o altri sostegni economici presentate	Numero	69
Percentuale di accoglimento delle domande di contributo o altri sostegni economici rispetto a quelle presentate	%	93

Procedure di rilascio passaporto effettuate	Numero	186
Tempo medio settimanale di uso delle sale e degli immobili di Quartiere da parte di Cittadini e/o Associazioni	Ore	370
Domande di contributo o altri sostegni economici presentate	Numero	344
Percentuale di accoglimento delle domande di contributo o altri sostegni economici rispetto a quelle presentate	%	97
Procedure di rilascio passaporto effettuate	Numero	78
Tempo medio settimanale di uso delle sale e degli immobili di Quartiere da parte di Cittadini e/o Associazioni	Ore	1.040
Domande di contributo o altri sostegni economici presentate	Numero	185
Percentuale di accoglimento delle domande di contributo o altri sostegni economici rispetto a quelle presentate	%	98
Procedure di rilascio passaporto effettuate	Numero	14
Tempo medio settimanale di uso delle sale e degli immobili di Quartiere da parte di Cittadini e/o Associazioni	Ore	685
Domande di contributo o altri sostegni economici presentate	Numero	158
Percentuale di accoglimento delle domande di contributo o altri sostegni economici rispetto a quelle presentate	%	88,6
Procedure di rilascio passaporto effettuate	Numero	75
Tempo medio settimanale di uso delle sale e degli immobili di Quartiere da parte di Cittadini e/o Associazioni	Ore	520,47
Domande di contributo o altri sostegni economici presentate	Numero	66
Percentuale di accoglimento delle domande di contributo o altri sostegni economici rispetto a quelle presentate	%	84,85
Procedure di rilascio passaporto effettuate	Numero	21

\* Settore Decentramento inglobato con Servizi Demografici Cimiteriali.

## RISORSE IN DOTAZIONE ALL'AREA STRATEGICA SUDDIVISE PER STRUTTURA

### RISORSE UMANE:

#### Settore Servizi Sociali

	<i>in servizio all'1/1</i>	<i>in servizio al 31/12</i>
Dirigenti	n 2,00	n 2,00
Cat. D	n 57,00	n 55,00
Cat. C	n 26,00	n 22,00
Cat. B	n 15,00	n 11,00
Cat. A	n 1,00	n 1,00
totale	n 101,00	n 91,00

**Settore Servizi Demografici Cimiteriali e Decentrati** (Denominazione dal 31/5/2011 Delibera G.C. n. 275/2011 di riorganizzazione della struttura dell'Ente)

	<i>in servizio all'1/1*</i>	<i>in servizio al 31/12*</i>
Dirigenti	n 1,00	n 1,00
Cat. D	n 21,00	n 19,00
Cat. C	n 63,00	n 63,00

Cat. B	n 81,00	n 80,00
Cat. A	n 16,00	n 19,00
totale	n 182,00	n 182,00

\* Settore Decentramento inglobato con Servizi Demografici Cimiteriali.

## RISORSE FINANZIARIE:

### Settore Servizi Sociali

	<i>Previsione iniziale</i>	<i>Previsione assestata</i>	<i>Impegnato/accertato</i>
Spese correnti non vincolate	€ 14.736.697,00	€ 14.824.813,17	€ 16.324.150,03
Spese correnti vincolate	€ 6.397.000,00	€ 8.430.000,00	€ 6.036.060,08
Spese in conto capitale	€ 1.000,00	€ 1.000,00	€ 0,00
Entrate correnti	€ 6.297.000,00	€ 8.330.000,00	€ 5.936.061,64
Entrate in conto capitale	€ 1.000,00	€ 1.000,00	€ 0,00

**Settore Servizi Demografici e Cimiteriali e Decentrati** (Denominazione dal 31/5/2011 Delibera G.C. n. 275/2011 di riorganizzazione della struttura dell'Ente)

	<i>Previsione iniziale</i>	<i>Previsione assestata</i>	<i>Impegnato/accertato</i>
Spese correnti non vincolate	€ 1.595.230,00	€ 1.518.088,00	€ 1.440.023,15
Spese correnti vincolate	€ 285.401,00	€ 261.061,00	€ 175.608,76
Spese in conto capitale	€ 78.000,00	€ 80.283,00	€ 61.198,45
Entrate correnti	€ 2.579.180,00	€ 2.554.840,00	€ 2.243.370,77
Entrate in conto capitale	€ 350.000,00	€ 352.283,00	€ 266.648,25

### Settore Decentramento

Il Settore Decentramento nel corso del 2011 è stato unito al Settore Servizi Demografici e Cimiteriali. Per tale motivo al 31.12.2011 i dati dei due settori sono stati aggregati.

## Area Strategica n. 4: Cultura Istruzione e Sport

**Obiettivo Strategico Trasversale: Lavorare nella prospettiva dell'aumento della disponibilità dei posti di asilo nido. Garantire un'alta qualità dei servizi degli asili nido e valorizzare il personale interno pur nell'ottica del contenimento dei costi.**

Tipologia obiettivo: Mantenimento  
 Struttura di riferimento: Servizi Scolastici  
 Responsabile: TRUFFA-GIACHET GIULIANA

**L'obiettivo è stato realizzato per il 100,00 %**

### Piano operativo:

**Obiettivo operativo n. 2 Grado di soddisfazione delle famiglie rispetto al servizio di asilo nido in una scala da 1 a 4**

M13.01.1.1312.01

Peso:	50	Condizionato da Struttura e Dirigente
Unità di misura:	Numero	valore atteso: 2,7501

**valore consuntivo: 3,57**

Misurazione del grado di realizzazione:

percentuale di realizzazione:	0%	25%	50%	75%	100%
valore di riferimento:	0 - 2	2,0001 - 2,25	2,2501 - 2,5	2,5001 - 2,75	2,7501 - 2,7501
<b>Risultato raggiunto:</b>					<b>X</b>

Struttura di riferimento: 1312 Asili Nido e Servizi Innovativi  
Responsabile: TRUFFA-GIACHET GIULIANA

**Obiettivo operativo n. 3 Personale docente interno in corsi di aggiornamento/Totale docenti**  
M13.01.1.1312.02

Peso: 35 Condizionato da Struttura e Dirigente  
Unità di misura: Percentuale valore atteso: 65,0001  
**valore consuntivo: 66**

Misurazione del grado di realizzazione:

percentuale di realizzazione:	0%	25%	50%	75%	100%
valore di riferimento:	0 - 32	-	32,0001 - 65	-	65,0001 - 65,0001
<b>Risultato raggiunto:</b>					<b>X</b>

Struttura di riferimento: 1312 Asili Nido e Servizi Innovativi  
Responsabile: TRUFFA-GIACHET GIULIANA

**Obiettivo operativo n. 1 Domande di Bonus Famiglia controllate/Totale domande pervenute**  
M13.01.2.1310.01

Peso: 15 Condizionato da Struttura e Dirigente  
Unità di misura: Percentuale valore atteso: 13,0001  
**valore consuntivo: 16**

Misurazione del grado di realizzazione:

percentuale di realizzazione:	0%	25%	50%	75%	100%
valore di riferimento:	0 - 10	10,0001 - 11	11,0001 - 12	12,0001 - 13	13,0001 - 13,0001
<b>Risultato raggiunto:</b>					<b>X</b>

Struttura di riferimento: 1310 Sostegno all'Istruzione  
Responsabile: TRUFFA-GIACHET GIULIANA

**Obiettivo Strategico: Garantire un'alta qualità dei servizi delle scuole dell'infanzia pur nell'ottica del contenimento dei costi. Mantenerne l'obiettivo della piena scolarizzazione dei bambini in età 3-5 anni mediante sostegno ad un sistema di servizi integrati tra scuole statali, comunali e paritarie.**

Tipologia obiettivo: Mantenimento  
Struttura di riferimento: Servizi Scolastici  
Responsabile: TRUFFA-GIACHET GIULIANA

## L'obiettivo è stato realizzato per il 100,00 %

### Piano operativo:

**Obiettivo operativo n. 1 Tempi di realizzazione del questionario per la rilevazione della soddisfazione dell'utenza**  
M13.02.1314.01

Peso: 50 Condizionato da Struttura e Dirigente  
Unità di misura: Giorni valore atteso: 134  
**valore consuntivo: 103**

Misurazione del grado di realizzazione:

percentuale di realizzazione:	0%	25%	50%	75%	100%
valore di riferimento:	180 - 365	165 - 179	150 - 164	135 - 149	0 - 134
<b>Risultato raggiunto:</b>					<b>X</b>

Struttura di riferimento: 1314 Scuole dell'Infanzia  
Responsabile: TRUFFA-GIACHET GIULIANA

**Obiettivo operativo n. 2 Tempi di realizzazione dell'esternalizzazione dei servizi ausiliari**  
M13.02.1314.02

Peso: 50 Condizionato da Dirigente  
Unità di misura: Giorni valore atteso: 129  
**valore consuntivo: 120**

Misurazione del grado di realizzazione:

percentuale di realizzazione:	0%	25%	50%	75%	100%
valore di riferimento:	150 - 365	140 - 149	135 - 139	130 - 134	0 - 129
<b>Risultato raggiunto:</b>					<b>X</b>

Struttura di riferimento: 1314 Scuole dell'Infanzia  
Responsabile: TRUFFA-GIACHET GIULIANA

## **Obiettivo Strategico: Mantenere il lavoro di rete con gli Istituti Comprensivi a sostegno dell'offerta formativa e per la prevenzione della dispersione scolastica.**

Tipologia obiettivo: Mantenimento  
Struttura di riferimento: Servizi Scolastici  
Responsabile: TRUFFA-GIACHET GIULIANA

## L'obiettivo è stato realizzato per il 100,00 %

### Piano operativo:

**Obiettivo operativo n. 1 Grado di soddisfazione degli insegnanti che aderiscono agli itinerari educativi del progetto ViviPadova**  
M13.03.1311.01

Peso: 60 Condizionato da Dirigente  
Unità di misura: Percentuale valore atteso: 85,0001

**valore consuntivo: 96**

Misurazione del grado di realizzazione:

percentuale di realizzazione:	0%	25%	50%	75%	100%
valore di riferimento:	0 - 60	60,0001 - 70	70,0001 - 80	80,0001 - 85	85,0001 - 85,0001
<b>Risultato raggiunto:</b>					<b>X</b>

Struttura di riferimento: 1311 Progetti Educativi  
Responsabile: GAZERRO EUFEMIA

**Obiettivo operativo n. 2 Adesione degli istituti comprensivi ai progetti di prevenzione della dispersione scolastica**  
M13.03.1311.02

Peso: 40 Condizionato da Dirigente  
Unità di misura: Numero valore atteso: 12,0001  
**valore consuntivo: 14**

Misurazione del grado di realizzazione:

percentuale di realizzazione:	0%	25%	50%	75%	100%
valore di riferimento:	0 - 8	8,0001 - 10	10,0001 - 11	11,0001 - 12	12,0001 - 12,0001
<b>Risultato raggiunto:</b>					<b>X</b>

Struttura di riferimento: 1311 Progetti Educativi  
Responsabile: GAZERRO EUFEMIA

**Obiettivo Strategico: Sostenere le famiglie con servizi extrascolastici e per il tempo libero (ludoteca, centri gioco, centri estivi, giardini aperti).**

Tipologia obiettivo: Mantenimento  
Struttura di riferimento: Servizi Scolastici  
Responsabile: TRUFFA-GIACHET GIULIANA

**L'obiettivo è stato realizzato per il 100,00 %**

**Piano operativo:**

**Obiettivo operativo n. 1 Grado di soddisfazione dell'utenza Centri Estivi (scuola dell'infanzia e primaria) in una scala da 0 a 4**  
M13.04.1309.01

Peso: 100 Condizionato da Struttura e Dirigente  
Unità di misura: Numero valore atteso: 3,2001  
**valore consuntivo: 3,5**

Misurazione del grado di realizzazione:

percentuale di realizzazione:	0%	25%	50%	75%	100%
valore di riferimento:	0 - 2,5	2,5001 - 2,9	2,9001 - 3,15	3,1501 - 3,2	3,2001 - 3,2001
<b>Risultato raggiunto:</b>					<b>X</b>

Struttura di riferimento: 1309 Centri Estivi e Ludoteca  
Responsabile: TRUFFA-GIACHET GIULIANA

## **Obiettivo Strategico Trasversale: Rispondere alla domanda di tempo scuola delle famiglie garantendo il servizio di mensa scolastica, la qualità (secondo le linee guida regionali in materia) e un costante contenimento dei costi nel tempo.**

Tipologia obiettivo: Mantenimento  
Struttura di riferimento: Servizi Scolastici  
Responsabile: TRUFFA-GIACHET GIULIANA

**L'obiettivo è stato realizzato per il 100,00 %**

### **Piano operativo:**

#### **Obiettivo operativo n. 5 Predisposizione di un nuovo capitolato d'appalto per la refezione scolastica M13.05.1.1301.01**

Peso: 40 Condizionato da Dirigente  
Unità di misura: Giorni valore atteso: 150  
**valore consuntivo: 90**

Misurazione del grado di realizzazione:

percentuale di realizzazione:	0%	25%	50%	75%	100%
valore di riferimento:	171 - 365	166 - 170	161 - 165	151 - 160	0 - 150
<b>Risultato raggiunto:</b>					<b>X</b>

Struttura di riferimento: 1301 Servizi Generali di Settore  
Responsabile: TRUFFA-GIACHET GIULIANA

#### **Obiettivo operativo n. 1 Sopralluoghi positivi/Totale sopralluoghi M13.05.2.1313.01**

Peso: 15 Condizionato da Struttura e Dirigente  
Unità di misura: Percentuale valore atteso: 75,0001  
**valore consuntivo: 100**

Misurazione del grado di realizzazione:

percentuale di realizzazione:	0%	25%	50%	75%	100%
valore di riferimento:	0 - 60	60,0001 - 65	65,0001 - 70	70,0001 - 75	75,0001 - 75,0001
<b>Risultato raggiunto:</b>					<b>X</b>

Struttura di riferimento: 1313 Servizio Mensa Asili Nido  
Responsabile: TRUFFA-GIACHET GIULIANA

#### **Obiettivo operativo n. 2 Sopralluoghi positivi/Totale sopralluoghi M13.05.3.1315.01**

Peso: 15 Condizionato da Struttura e Dirigente  
Unità di misura: Percentuale valore atteso: 80,0001  
**valore consuntivo: 97**



Misurazione del grado di realizzazione:

percentuale di realizzazione:	0%	25%	50%	75%	100%
valore di riferimento:	0 - 65	65,0001 - 70	70,0001 - 75	75,0001 - 80	80,0001 - 80,0001
<b>Risultato raggiunto:</b>					<b>X</b>

Struttura di riferimento: 1315 Servizio Mensa Scuola dell'Infanzia

Responsabile: TRUFFA-GIACHET GIULIANA

### **Obiettivo operativo n. 3 Sopralluoghi eseguiti**

M13.05.4.1316.01

Peso: 15 Condizionato da Struttura e Dirigente  
Unità di misura: Numero valore atteso: 76  
**valore consuntivo: 89**

Misurazione del grado di realizzazione:

percentuale di realizzazione:	0%	25%	50%	75%	100%
valore di riferimento:	0 - 60	61 - 65	66 - 70	71 - 75	76 - 76
<b>Risultato raggiunto:</b>					<b>X</b>

Struttura di riferimento: 1316 Scuole Elementari

Responsabile: TRUFFA-GIACHET GIULIANA

### **Obiettivo operativo n. 4 Sopralluoghi eseguiti**

M13.05.5.1318.01

Peso: 15 Condizionato da Struttura e Dirigente  
Unità di misura: Numero valore atteso: 18,0001  
**valore consuntivo: 20**

Misurazione del grado di realizzazione:

percentuale di realizzazione:	0%	25%	50%	75%	100%
valore di riferimento:	0 - 10	10,0001 - 15	15,0001 - 17	17,0001 - 18	18,0001 - 18,0001
<b>Risultato raggiunto:</b>					<b>X</b>

Struttura di riferimento: 1318 Scuole Medie

Responsabile: TRUFFA-GIACHET GIULIANA

## **Obiettivo Strategico: Garantire l'accoglienza allo sportello di un'utenza prevalentemente multiculturale e portatrice di situazioni problematiche.**

Tipologia obiettivo: Mantenimento

Struttura di riferimento: Servizi Scolastici

Responsabile: TRUFFA-GIACHET GIULIANA

**L'obiettivo è stato realizzato per il 100,00 %**

### **Piano operativo:**

**Obiettivo operativo n. 1 Grado di soddisfazione dell'utenza rispetto all'informazione e accoglienza dell'URP in una scala da 1 a 4**

M13.06.1301.01

Peso: 100 Condizionato da Struttura e Dirigente  
Unità di misura: Numero valore atteso: 3,2001  
**valore consuntivo: 3,57**

Misurazione del grado di realizzazione:

percentuale di realizzazione:	0%	25%	50%	75%	100%
valore di riferimento:	0 - 2	2,0001 - 2,5	2,5001 - 3	3,0001 - 3,2	3,2001 - 3,2001
<b>Risultato raggiunto:</b>					<b>X</b>

Struttura di riferimento: 1301 Servizi Generali di Settore  
Responsabile: TRUFFA-GIACHET GIULIANA

**Obiettivo Strategico: Razionalizzare il trasporto scolastico mediante l'implementazione del car pooling.**

Tipologia obiettivo: Sviluppo  
Struttura di riferimento: Servizi Scolastici  
Responsabile: TRUFFA-GIACHET GIULIANA

**L'obiettivo è stato realizzato per il 100,00 %**

**Piano operativo:**

**Obiettivo operativo n. 1 Tempi di implementazione del progetto 'car pooling'**

M13.07.1301.01

Peso: 100 Condizionato da Struttura e Dirigente  
Unità di misura: Giorni valore atteso: 240  
**valore consuntivo: 240**

Misurazione del grado di realizzazione:

percentuale di realizzazione:	0%	25%	50%	75%	100%
valore di riferimento:	291 - 365	271 - 290	251 - 270	241 - 250	0 - 240
<b>Risultato raggiunto:</b>					<b>X</b>

Struttura di riferimento: 1301 Servizi Generali di Settore  
Responsabile: TRUFFA-GIACHET GIULIANA

**Obiettivo Strategico: Garantire il costante aggiornamento degli uffici sulle problematiche dell'ISEE anche a fronte delle variazioni normative intervenute. Mantenere la qualità nella gestione del controllo di gestione mediante momenti di aggiornamento e coordinamento.**

Tipologia obiettivo: Sviluppo  
Struttura di riferimento: Servizi Scolastici

Responsabile: TRUFFA-GIACHET GIULIANA

**L'obiettivo è stato realizzato per il 87,50 %**

**Piano operativo:**

**Obiettivo operativo n. 1 Tempi di realizzazione del corso su ISEE con docenza interna**

M13.08.1308.01

Peso: 50 Condizionato da Dirigente  
Unità di misura: Data valore atteso: 30-06-2011  
**valore consuntivo: 10-05-2011**

Misurazione del grado di realizzazione:

percentuale di realizzazione:	0%	25%	50%	75%	100%
valore di riferimento:	01-10-2011 - 31-12-2011	01-09-2011 - 30-09-2011	01-08-2011 - 31-08-2011	01-07-2011 - 31-07-2011	01-01-2011 - 30-06-2011
<b>Risultato raggiunto:</b>					<b>X</b>

Struttura di riferimento: 1308 Controllo di Gestione  
Responsabile: MELCHIORI MAURIZIO

**Obiettivo operativo n. 2 Incontri di coordinamento per controllo di gestione con responsabili servizi**

M13.08.1308.02

Peso: 50 Condizionato da Dirigente  
Unità di misura: Numero valore atteso: 5,0001  
**valore consuntivo: 5**

Misurazione del grado di realizzazione:

percentuale di realizzazione:	0%	25%	50%	75%	100%
valore di riferimento:	0 - 1	1,0001 - 2	2,0001 - 4	4,0001 - 5	5,0001 - 5,0001
<b>Risultato raggiunto:</b>				<b>X</b>	

Struttura di riferimento: 1308 Controllo di Gestione  
Responsabile: MELCHIORI MAURIZIO

**Obiettivo Strategico: Razionalizzazione della fornitura gratuita dei libri di testo per la scuola primaria con contenimento dei costi.**

Tipologia obiettivo: Sviluppo  
Struttura di riferimento: Servizi Scolastici  
Responsabile: TRUFFA-GIACHET GIULIANA

**L'obiettivo è stato realizzato per il 100,00 %**

**Piano operativo:**

**Obiettivo operativo n. 1 Minore spesa in percentuale rispetto al costo di copertina dei libri forniti**

M13.09.1316.01

Peso: 100 Condizionato da Struttura e Dirigente

Unità di misura: Percentuale                      valore atteso: 3,5001  
**valore consuntivo: 11**

Misurazione del grado di realizzazione:

percentuale di realizzazione:	0%	25%	50%	75%	100%
valore di riferimento:	0 - ,9999	1 - 1,9999	2 - 2,5	2,5001 - 3,5	3,5001 - 3,5001
<b>Risultato raggiunto:</b>					<b>X</b>

Struttura di riferimento: 1316 Scuole Elementari  
Responsabile: TRUFFA-GIACHET GIULIANA

## **Obiettivo Strategico Trasversale: Favorire l'accesso alla pratica sportiva attraverso l'uso appropriato degli impianti sportivi comunali (in gestione diretta o gestiti da terzi) e privati.**

Tipologia obiettivo: Sviluppo  
Struttura di riferimento: Servizi Sportivi  
Responsabile: FRANCH CARLA

**L'obiettivo è stato realizzato per il 100,00 %**

### **Piano operativo:**

**Obiettivo operativo n. 1 Predisposizione proposta aggiornamento tariffario per l'utilizzo degli impianti sportivi**  
M14.01.1.1406.01 modificato\*

Peso: 5    Condizionato da Struttura e Dirigente  
Unità di misura: Data                              valore atteso: 31-12-2011  
**valore consuntivo: 05-12-2011**

Misurazione del grado di realizzazione:

percentuale di realizzazione:	0%	25%	50%	75%	100%
valore di riferimento*:	01-01-2012 - 31-12-2012	-	-	-	01-01-2011 - 31-12-2011
<b>Risultato raggiunto:</b>					<b>X</b>

*L'obiettivo operativo è stato modificato in corso d'anno per le seguenti motivazioni: R.V.196774  
DELL'11/08/2011  
Valore atteso iniziale: 30-06-2011*

Struttura di riferimento: 1406 Convenzioni (Piscine)  
Responsabile: NEGRIN GIOVANNI

**Obiettivo operativo n. 2 Redazione progetto esternalizzazione impianti sportivi**  
M14.01.1.1406.02 modificato\*

Peso: 5    Condizionato da Struttura e Dirigente  
Unità di misura: Data                              valore atteso: 31-10-2011  
**valore consuntivo: 31-10-2011**

Misurazione del grado di realizzazione:

percentuale di realizzazione:	0%	25%	50%	75%	100%
valore di riferimento*:	16-12-2011 - 31-12-2011	01-12-2011 - 15-12-2011	16-11-2011 - 30-11-2011	01-11-2011 - 15-11-2011	01-01-2011 - 31-10-2011
<b>Risultato raggiunto:</b>					<b>X</b>

*L'obiettivo operativo è stato modificato in corso d'anno per le seguenti motivazioni:* R.V.196774  
DELL'11/08/2011

*Valore atteso iniziale:* 30-06-2011

Struttura di riferimento: 1406 Convenzioni (Piscine)  
Responsabile: NEGRIN GIOVANNI

**Obiettivo operativo n. 3 Predisposizione proposta aggiornamento tariffario per l'utilizzo degli impianti sportivi**  
M14.01.2.1407.01 modificato\*

Peso: 25 Condizionato da Struttura e Dirigente  
Unità di misura: Data valore atteso: 31-12-2011  
**valore consuntivo: 05-12-2011**

Misurazione del grado di realizzazione:

percentuale di realizzazione:	0%	25%	50%	75%	100%
valore di riferimento*:	01-01-2012 - 31-12-2012	-	-	-	01-01-2011 - 31-12-2011
<b>Risultato raggiunto:</b>					<b>X</b>

*L'obiettivo operativo è stato modificato in corso d'anno per le seguenti motivazioni:* R.V.196774  
DELL'11/08/2011

*Valore atteso iniziale:* 30-06-2011

Struttura di riferimento: 1407 Impianti Sportivi in Gestione Diretta  
Responsabile: NEGRIN GIOVANNI

**Obiettivo operativo n. 4 Redazione progetto esternalizzazione impianti sportivi**  
M14.01.2.1407.02 modificato\*

Peso: 25 Condizionato da Struttura e Dirigente  
Unità di misura: Data valore atteso: 31-10-2011  
**valore consuntivo: 31-10-2011**

Misurazione del grado di realizzazione:

percentuale di realizzazione:	0%	25%	50%	75%	100%
valore di riferimento*:	16-12-2011 - 31-12-2011	01-12-2011 - 15-12-2011	16-11-2011 - 30-11-2011	01-11-2011 - 15-11-2011	01-01-2011 - 31-10-2011
<b>Risultato raggiunto:</b>					<b>X</b>

*L'obiettivo operativo è stato modificato in corso d'anno per le seguenti motivazioni:* R.V.196774  
DELL'11/08/2011

*Valore atteso iniziale:* 30-06-2011

Struttura di riferimento: 1407 Impianti Sportivi in Gestione Diretta  
Responsabile: NEGRIN GIOVANNI

**Obiettivo operativo n. 5 Predisposizione proposta aggiornamento tariffario per l'utilizzo degli impianti sportivi**  
M14.01.2.1408.01 modificato\*

Peso: 20 Condizionato da Struttura e Dirigente  
 Unità di misura: Data valore atteso: 31-12-2011  
**valore consuntivo: 05-12-2011**

Misurazione del grado di realizzazione:

percentuale di realizzazione:	0%	25%	50%	75%	100%
valore di riferimento*:	01-01-2012 - 31-12-2012	-	-	-	01-01-2011 - 31-12-2011
<b>Risultato raggiunto:</b>					<b>X</b>

*L'obiettivo operativo è stato modificato in corso d'anno per le seguenti motivazioni:* R.V.196774 DELL'11/08/2011  
*Valore atteso iniziale:* 30-06-2011

Struttura di riferimento: 1408 Impianti Sportivi in Gestione in Convenzione  
 Responsabile: NEGRIN GIOVANNI

**Obiettivo operativo n. 6 Redazione progetto esternalizzazione impianti sportivi**  
 M14.01.2.1408.02 modificato\*

Peso: 20 Condizionato da Struttura e Dirigente  
 Unità di misura: Data valore atteso: 31-10-2011  
**valore consuntivo: 31-10-2011**

Misurazione del grado di realizzazione:

percentuale di realizzazione:	0%	25%	50%	75%	100%
valore di riferimento*:	16-12-2011 - 31-12-2011	01-12-2011 - 15-12-2011	16-11-2011 - 30-11-2011	01-11-2011 - 15-11-2011	01-01-2011 - 31-10-2011
<b>Risultato raggiunto:</b>					<b>X</b>

*L'obiettivo operativo è stato modificato in corso d'anno per le seguenti motivazioni:* R.V.196774 DELL'11/08/2011  
*Valore atteso iniziale:* 30-06-2011

Struttura di riferimento: 1408 Impianti Sportivi in Gestione in Convenzione  
 Responsabile: NEGRIN GIOVANNI

**Obiettivo Strategico: Garantire l'attività dell'educazione motoria nelle scuole primarie e dell'infanzia inserendo, in compresenza, insegnanti esperti laureati in scienze motorie (PrimoSport).**

Tipologia obiettivo: Sviluppo  
 Struttura di riferimento: Servizi Sportivi  
 Responsabile: FRANCH CARLA

**L'obiettivo è stato realizzato per il 100,00 %**

**Piano operativo:**

**Obiettivo operativo n. 1 Rielaborazione nuovo protocollo d'intesa tra tutti gli enti interessati al fine di ottimizzare le risorse rese disponibili da tali enti**  
 M14.02.1403.01 modificato\*

Peso: 100 Condizionato da Struttura e Dirigente  
 Unità di misura: Data valore atteso: 30-09-2011  
**valore consuntivo: 28-09-2011**

Misurazione del grado di realizzazione:

percentuale di realizzazione:	0%	25%	50%	75%	100%
valore di riferimento*:	16-11-2011 - 31-12-2011	01-11-2011 - 15-11-2011	16-10-2011 - 31-10-2011	01-10-2011 - 15-10-2011	01-01-2011 - 30-09-2011
<b>Risultato raggiunto:</b>					<b>X</b>

*L'obiettivo operativo è stato modificato in corso d'anno per le seguenti motivazioni: R.V.196774 DELL'11/08/2011*

*Valore atteso iniziale: 15-09-2011*

Struttura di riferimento: 1403 Centro Promozione Motoria  
 Responsabile: AGOSTINI ENZO

**Obiettivo Strategico: Organizzare iniziative di pratica motorio-sportiva rivolta alle persone disabili che frequentano i Centri Diurni cittadini. Attuare, in collaborazione con le associazioni sportive cittadine specializzate, corsi specifici negli impianti sportivi comunali ed uscite per praticare gli sport all'aria aperta (Sport nei Ceod, Sport Anch'io). Far conoscere agli studenti delle scuole cittadine le potenzialità ed i limiti delle persone disabili nello sport (Sport per tutti secondo ciascuno). Organizzare corsi (Centro Comunale di Formazione Fisica), in orario extrascolastico che promuovano lo sport educativo per bambini dai 4 ai 10 anni.**

Tipologia obiettivo: Mantenimento  
 Struttura di riferimento: Servizi Sportivi  
 Responsabile: FRANCH CARLA

**L'obiettivo è stato realizzato per il 100,00 %**

**Piano operativo:**

**Obiettivo operativo n. 1 Affidamento servizio 'Attuazione di iniziative sportivo-promozionali'**  
 M14.03.1403.01

Peso: 80 Condizionato da Struttura e Dirigente  
 Unità di misura: Data valore atteso: 31-08-2011  
**valore consuntivo: 15-07-2011**

Misurazione del grado di realizzazione:

percentuale di realizzazione:	0%	25%	50%	75%	100%
valore di riferimento:	01-11-2011 - 31-12-2011	16-10-2011 - 31-10-2011	16-09-2011 - 15-10-2011	01-09-2011 - 15-09-2011	01-01-2011 - 31-08-2011
<b>Risultato raggiunto:</b>					<b>X</b>

Struttura di riferimento: 1403 Centro Promozione Motoria  
 Responsabile: AGOSTINI ENZO

**Obiettivo operativo n. 2 Iniziative collaterali**  
M14.03.1403.02

Peso: 20 Condizionato da Struttura e Dirigente  
Unità di misura: Numero valore atteso: 5,0001  
**valore consuntivo: 7**

Misurazione del grado di realizzazione:

percentuale di realizzazione:	0%	25%	50%	75%	100%
valore di riferimento:	0 - 2	2,0001 - 3	3,0001 - 4	4,0001 - 5	5,0001 - 5,0001
<b>Risultato raggiunto:</b>					<b>X</b>

Struttura di riferimento: 1403 Centro Promozione Motoria  
Responsabile: AGOSTINI ENZO

**Obiettivo Strategico: Collaborare con l'associazionismo sportivo cittadino per la realizzazione di grandi eventi e manifestazioni sportive di base che potranno offrire occasioni di sport, spettacolo, divertimento e socializzazione per i giovani, gli adulti e gli anziani. Promuovere le attività attraverso vari canali d'informazione per favorire la partecipazione.**

Tipologia obiettivo: Mantenimento  
Struttura di riferimento: Servizi Sportivi  
Responsabile: FRANCH CARLA

**L'obiettivo è stato realizzato per il 100,00 %**

**Piano operativo:**

**Obiettivo operativo n. 1 Aggiornamento pagine sito Padovanet**  
M14.04.1401.01

Peso: 15 Condizionato da Struttura e Dirigente  
Unità di misura: Numero valore atteso: 66  
**valore consuntivo: 67**

Misurazione del grado di realizzazione:

percentuale di realizzazione:	0%	25%	50%	75%	100%
valore di riferimento:	0 - 50	51 - 55	56 - 60	61 - 65	66 - 66
<b>Risultato raggiunto:</b>					<b>X</b>

Struttura di riferimento: 1401 Servizi Generali di Settore  
Responsabile: FRANCH CARLA

**Obiettivo operativo n. 2 Richieste collaborazione accolte/pervenute**  
M14.04.1404.01

Peso: 70 Condizionato da Struttura e Dirigente  
Unità di misura: Percentuale valore atteso: 70,0001  
**valore consuntivo: 85,71**



Misurazione del grado di realizzazione:

percentuale di realizzazione:	0%	25%	50%	75%	100%
valore di riferimento:	0 - 55	55,0001 - 60	60,0001 - 65	65,0001 - 70	70,0001 - 70,0001
<b>Risultato raggiunto:</b>					<b>X</b>

Struttura di riferimento: 1404 Manifestazioni Sportive

Responsabile: FRANCH CARLA

### **Obiettivo operativo n. 3 Aggiornamento di pagine sito Padovanet**

M14.04.1404.02

Peso:	15	Condizionato da Struttura e Dirigente
Unità di misura:	Numero	valore atteso: 66
		<b>valore consuntivo: 67</b>

Misurazione del grado di realizzazione:

percentuale di realizzazione:	0%	25%	50%	75%	100%
valore di riferimento:	0 - 50	51 - 55	56 - 60	61 - 65	66 - 66
<b>Risultato raggiunto:</b>					<b>X</b>

Struttura di riferimento: 1404 Manifestazioni Sportive

Responsabile: FRANCH CARLA

**Obiettivo Strategico: Format UNIVERSI DIVERSI che coordina e raggruppa una serie di iniziative e rassegne curate direttamente dal settore o da altri operatori culturali, che caratterizza la primavera a Padova, ricca di appuntamenti di vario genere (Sacre Armonie, Premio Galileo, Mostre d'Arte, Lo Scaffale degli Scrittori, IncontraPadova, Prospettiva Danza, Arti Inferiori, Padova Aprile Fotografia, cinema, incontri e didattica sia per adulti che per bambini e anche per le Celebrazioni Unità d'Italia).**

Tipologia obiettivo: Miglioramento

Struttura di riferimento: Attivita' Culturali

Responsabile: CISOTTO MIRELLA

**L'obiettivo è stato realizzato per il 100,00 %**

### **Piano operativo:**

**Obiettivo operativo n. 1 Iniziative culturali (mostre, spettacoli, incontri, ecc.) prodotti/coordinati SUPPORTO/ORGANIZZAZIONE**

M15.01.1501.01

Peso:	8	Condizionato da Struttura e Dirigente
Unità di misura:	Numero	valore atteso: 100
		<b>valore consuntivo: 154</b>

Misurazione del grado di realizzazione:

percentuale di realizzazione:	0%	25%	50%	75%	100%
valore di riferimento:	0 - 24	25 - 49	50 - 74	75 - 99	100 - 100
<b>Risultato raggiunto:</b>					<b>X</b>

Struttura di riferimento: 1501 Servizi Generali di Settore  
 Responsabile: CISOTTO MIRELLA

**Obiettivo operativo n. 2 Realizzazione e distribuzione materiale promozionale (libretti, pubblicazioni, brochures, comunicati) SUPPORTO/REALIZZAZIONE**

M15.01.1501.02

Peso: 10 Condizionato da Struttura e Dirigente  
 Unità di misura: Data valore atteso: 15-03-2011  
**valore consuntivo: 15-03-2011**

Misurazione del grado di realizzazione:

percentuale di realizzazione:	0%	25%	50%	75%	100%
valore di riferimento:	01-04-2011 - 31-12-2011	-	-	16-03-2011 - 31-03-2011	01-01-2011 - 15-03-2011
<b>Risultato raggiunto:</b>					<b>X</b>

Struttura di riferimento: 1501 Servizi Generali di Settore  
 Responsabile: CISOTTO MIRELLA

**Obiettivo operativo n. 3 Incontri formativi (laboratori di didattica, incontri, conferenze, visite guidate) prodotti/coordinati SUPPORTO/ORGANIZZAZIONE**

M15.01.1501.03

Peso: 6 Condizionato da Struttura e Dirigente  
 Unità di misura: Numero valore atteso: 300  
**valore consuntivo: 825**

Misurazione del grado di realizzazione:

percentuale di realizzazione:	0%	25%	50%	75%	100%
valore di riferimento:	0 - 74	75 - 149	150 - 224	225 - 299	300 - 300
<b>Risultato raggiunto:</b>					<b>X</b>

Struttura di riferimento: 1501 Servizi Generali di Settore  
 Responsabile: CISOTTO MIRELLA

**Obiettivo operativo n. 4 Soggetti (artisti, associazioni, scuole) coinvolti SUPPORTO/ORGANIZZAZIONE**

M15.01.1501.04

Peso: 6 Condizionato da Struttura e Dirigente  
 Unità di misura: Numero valore atteso: 50  
**valore consuntivo: 150**

Misurazione del grado di realizzazione:

percentuale di realizzazione:	0%	25%	50%	75%	100%
valore di riferimento:	0 - 19	20 - 29	30 - 39	40 - 49	50 - 50

<b>Risultato raggiunto:</b>					<b>X</b>
-----------------------------	--	--	--	--	----------

Struttura di riferimento: 1501 Servizi Generali di Settore  
 Responsabile: CISOTTO MIRELLA

**Obiettivo operativo n. 5 Luoghi interessati SUPPORTO/ORGANIZZAZIONE**  
 M15.01.1501.05

Peso: 2 Condizionato da Struttura e Dirigente  
 Unità di misura: Numero valore atteso: 20  
**valore consuntivo: 39**

Misurazione del grado di realizzazione:

percentuale di realizzazione:	0%	25%	50%	75%	100%
valore di riferimento:	0 - 14	-	-	15 - 19	20 - 20
<b>Risultato raggiunto:</b>					<b>X</b>

Struttura di riferimento: 1501 Servizi Generali di Settore  
 Responsabile: CISOTTO MIRELLA

**Obiettivo operativo n. 6 Iniziative culturali (mostre, spettacoli, incontri, ecc.) prodotti/coordinati ORGANIZZAZIONE/AMM.VO**  
 M15.01.1502.01

Peso: 11 Condizionato da Struttura e Dirigente  
 Unità di misura: Numero valore atteso: 100  
**valore consuntivo: 154**

Misurazione del grado di realizzazione:

percentuale di realizzazione:	0%	25%	50%	75%	100%
valore di riferimento:	0 - 24	25 - 49	50 - 74	75 - 99	100 - 100
<b>Risultato raggiunto:</b>					<b>X</b>

Struttura di riferimento: 1502 Mostre e Attivita' Culturali  
 Responsabile: CISOTTO MIRELLA

**Obiettivo operativo n. 7 Realizzazione e distribuzione materiale promozionale (libretti, pubblicazioni, brochures, comunicati) ORGANIZZAZIONE/AMM.VO**  
 M15.01.1502.02

Peso: 5 Condizionato da Struttura e Dirigente  
 Unità di misura: Data valore atteso: 15-03-2011  
**valore consuntivo: 15-03-2011**

Misurazione del grado di realizzazione:

percentuale di realizzazione:	0%	25%	50%	75%	100%
valore di riferimento:	01-04-2011 - 31-12-2011	-	-	16-03-2011 - 31-03-2011	01-01-2011 - 15-03-2011
<b>Risultato raggiunto:</b>					<b>X</b>

Struttura di riferimento: 1502 Mostre e Attivita' Culturali

Responsabile: CISOTTO MIRELLA

**Obiettivo operativo n. 8 Incontri formativi (laboratori di didattica, incontri, conferenze, visite guidate) prodotti/coordinati ORGANIZZAZIONE/AMM.VO**

M15.01.1502.03

Peso: 14 Condizionato da Struttura e Dirigente  
Unità di misura: Numero valore atteso: 300  
**valore consuntivo: 825**

Misurazione del grado di realizzazione:

percentuale di realizzazione:	0%	25%	50%	75%	100%
valore di riferimento:	0 - 74	75 - 149	150 - 224	225 - 299	300 - 300
<b>Risultato raggiunto:</b>					<b>X</b>

Struttura di riferimento: 1502 Mostre e Attivita' Culturali  
Responsabile: CISOTTO MIRELLA

**Obiettivo operativo n. 9 Soggetti (artisti, associazioni, scuole) coinvolti ORGANIZZAZIONE/AMM.VO**

M15.01.1502.04

Peso: 7 Condizionato da Struttura e Dirigente  
Unità di misura: Numero valore atteso: 50  
**valore consuntivo: 150**

Misurazione del grado di realizzazione:

percentuale di realizzazione:	0%	25%	50%	75%	100%
valore di riferimento:	0 - 19	20 - 29	30 - 39	40 - 49	50 - 50
<b>Risultato raggiunto:</b>					<b>X</b>

Struttura di riferimento: 1502 Mostre e Attivita' Culturali  
Responsabile: CISOTTO MIRELLA

**Obiettivo operativo n. 10 Luoghi interessati ORGANIZZAZIONE/AMM.VO**

M15.01.1502.05

Peso: 4 Condizionato da Struttura e Dirigente  
Unità di misura: Numero valore atteso: 20  
**valore consuntivo: 39**

Misurazione del grado di realizzazione:

percentuale di realizzazione:	0%	25%	50%	75%	100%
valore di riferimento:	0 - 14	-	-	15 - 19	20 - 20
<b>Risultato raggiunto:</b>					<b>X</b>

Struttura di riferimento: 1502 Mostre e Attivita' Culturali  
Responsabile: CISOTTO MIRELLA

**Obiettivo operativo n. 11 Iniziative culturali (mostre, spettacoli, incontri, ecc.) prodotti/coordinati ORGANIZZAZIONE/AMM.VO**

M15.01.1503.01

Peso: 11 Condizionato da Struttura e Dirigente  
Unità di misura: Numero valore atteso: 100  
**valore consuntivo: 154**

Misurazione del grado di realizzazione:

percentuale di realizzazione:	0%	25%	50%	75%	100%
valore di riferimento:	0 - 24	25 - 49	50 - 74	75 - 99	100 - 100
<b>Risultato raggiunto:</b>					<b>X</b>

Struttura di riferimento: 1503 Manifestazioni e Spettacoli  
Responsabile: CASTELLAN EDOARDO

**Obiettivo operativo n. 12 Realizzazione e distribuzione materiale promozionale (libretti, pubblicazioni, brochures, comunicati) ORGANIZZAZIONE/AMM.VO**

M15.01.1503.02

Peso: 5 Condizionato da Struttura e Dirigente  
Unità di misura: Data valore atteso: 15-03-2011  
**valore consuntivo: 15-03-2011**

Misurazione del grado di realizzazione:

percentuale di realizzazione:	0%	25%	50%	75%	100%
valore di riferimento:	01-04-2011 - 31-12-2011	-	-	16-03-2011 - 31-03-2011	01-01-2011 - 15-03-2011
<b>Risultato raggiunto:</b>					<b>X</b>

Struttura di riferimento: 1503 Manifestazioni e Spettacoli  
Responsabile: CASTELLAN EDOARDO

**Obiettivo operativo n. 13 Soggetti (artisti, associazioni, scuole) coinvolti ORGANIZZAZIONE/AMM.VO**

M15.01.1503.03

Peso: 7 Condizionato da Struttura e Dirigente  
Unità di misura: Numero valore atteso: 50  
**valore consuntivo: 150**

Misurazione del grado di realizzazione:

percentuale di realizzazione:	0%	25%	50%	75%	100%
valore di riferimento:	0 - 19	20 - 29	30 - 39	40 - 49	50 - 50
<b>Risultato raggiunto:</b>					<b>X</b>

Struttura di riferimento: 1503 Manifestazioni e Spettacoli  
Responsabile: CASTELLAN EDOARDO

**Obiettivo operativo n. 14 Luoghi interessati ORGANIZZAZIONE/AMM.VO**

M15.01.1503.04

Peso: 4 Condizionato da Struttura e Dirigente  
Unità di misura: Numero valore atteso: 20

valore consuntivo: 39

Misurazione del grado di realizzazione:

percentuale di realizzazione:	0%	25%	50%	75%	100%
valore di riferimento:	0 - 14	-	-	15 - 19	20 - 20
<b>Risultato raggiunto:</b>					<b>X</b>

Struttura di riferimento: 1503 Manifestazioni e Spettacoli  
Responsabile: CASTELLAN EDOARDO

**Obiettivo Strategico: Format ESTATE CARRARESE che coordina e raggruppa una serie di iniziative e rassegne curate dal settore e da altri operatori culturali, che caratterizza l'estate a Padova, ricca di appuntamenti di vario genere (Notturmi d'Arte, Portello River Festival, Arena Estate, Giardino di Palazzo Zuckermann, varie rassegne di cinema estivo) che interessano i vari spazi fruibili della città (Giardini dell'Arena, Prato della Valle, Parco Fistomba, Giardini della Rotonda, Odeo Cornaro, Bastione Alicorno, ecc.).**

Tipologia obiettivo: Mantenimento  
Struttura di riferimento: Attivita' Culturali  
Responsabile: CISOTTO MIRELLA

**L'obiettivo è stato realizzato per il 100,00 %**

**Piano operativo:**

**Obiettivo operativo n. 1 Iniziative culturali (spettacoli, incontri, conferenze, rassegne, ecc.) prodotti/coordinati SUPPORTO/ORGANIZZAZIONE**

M15.02.1501.01

Peso: 8 Condizionato da Struttura e Dirigente  
Unità di misura: Numero valore atteso: 120  
**valore consuntivo: 171**

Misurazione del grado di realizzazione:

percentuale di realizzazione:	0%	25%	50%	75%	100%
valore di riferimento:	0 - 49	50 - 69	70 - 99	100 - 119	120 - 120
<b>Risultato raggiunto:</b>					<b>X</b>

Struttura di riferimento: 1501 Servizi Generali di Settore  
Responsabile: CISOTTO MIRELLA

**Obiettivo operativo n. 2 Realizzazione e distribuzione materiale promozionale (libretti, pubblicazioni, brochures, comunicati) SUPPORTO/REALIZZAZIONE**

M15.02.1501.02

Peso: 10 Condizionato da Struttura e Dirigente  
Unità di misura: Data valore atteso: 15-06-2011  
**valore consuntivo: 15-06-2011**

Misurazione del grado di realizzazione:

percentuale di realizzazione:	0%	25%	50%	75%	100%
valore di riferimento:	01-07-2011 - 31-12-2011	-	-	16-06-2011 - 30-06-2011	01-01-2011 - 15-06-2011
<b>Risultato raggiunto:</b>					<b>X</b>

Struttura di riferimento: 1501 Servizi Generali di Settore

Responsabile: CISOTTO MIRELLA

**Obiettivo operativo n. 3 Incontri formativi (incontri, conferenze, visite guidate) prodotti/coordinati  
SUPPORTO/ORGANIZZAZIONE**

M15.02.1501.03

Peso: 6 Condizionato da Struttura e Dirigente  
Unità di misura: Numero valore atteso: 30  
**valore consuntivo: 38**

Misurazione del grado di realizzazione:

percentuale di realizzazione:	0%	25%	50%	75%	100%
valore di riferimento:	0 - 19	-	-	20 - 29	30 - 30
<b>Risultato raggiunto:</b>					<b>X</b>

Struttura di riferimento: 1501 Servizi Generali di Settore

Responsabile: CISOTTO MIRELLA

**Obiettivo operativo n. 4 Soggetti (artisti, associazioni) coinvolti SUPPORTO/ORGANIZZAZIONE**

M15.02.1501.04

Peso: 6 Condizionato da Struttura e Dirigente  
Unità di misura: Numero valore atteso: 50  
**valore consuntivo: 76**

Misurazione del grado di realizzazione:

percentuale di realizzazione:	0%	25%	50%	75%	100%
valore di riferimento:	0 - 19	20 - 29	30 - 39	40 - 49	50 - 50
<b>Risultato raggiunto:</b>					<b>X</b>

Struttura di riferimento: 1501 Servizi Generali di Settore

Responsabile: CISOTTO MIRELLA

**Obiettivo operativo n. 5 Luoghi interessati SUPPORTO/ORGANIZZAZIONE**

M15.02.1501.05

Peso: 2 Condizionato da Struttura e Dirigente  
Unità di misura: Numero valore atteso: 30  
**valore consuntivo: 55**

Misurazione del grado di realizzazione:

percentuale di realizzazione:	0%	25%	50%	75%	100%
-------------------------------	----	-----	-----	-----	------

valore di riferimento:	0 - 14	-	15 - 19	20 - 29	30 - 30
<b>Risultato raggiunto:</b>					<b>X</b>

Struttura di riferimento: 1501 Servizi Generali di Settore  
Responsabile: CISOTTO MIRELLA

**Obiettivo operativo n. 6 Iniziative culturali (spettacoli, incontri, conferenze, rassegne, ecc.) ORGANIZZAZIONE/AMM.VO**

M15.02.1502.01

Peso: 11 Condizionato da Struttura e Dirigente  
Unità di misura: Numero valore atteso: 120  
**valore consuntivo: 171**

Misurazione del grado di realizzazione:

percentuale di realizzazione:	0%	25%	50%	75%	100%
valore di riferimento:	0 - 49	50 - 69	70 - 99	100 - 119	120 - 120
<b>Risultato raggiunto:</b>					<b>X</b>

Struttura di riferimento: 1502 Mostre e Attivita' Culturali  
Responsabile: CISOTTO MIRELLA

**Obiettivo operativo n. 7 Realizzazione e distribuzione materiale promozionale (libretti pubblicazioni, brochures, comunicati) ORGANIZZAZIONE/AMM.VO**

M15.02.1502.02

Peso: 5 Condizionato da Struttura e Dirigente  
Unità di misura: Data valore atteso: 15-06-2011  
**valore consuntivo: 15-06-2011**

Misurazione del grado di realizzazione:

percentuale di realizzazione:	0%	25%	50%	75%	100%
valore di riferimento:	01-07-2011 - 31-12-2011	-	-	16-06-2011 - 30-06-2011	01-01-2011 - 15-06-2011
<b>Risultato raggiunto:</b>					<b>X</b>

Struttura di riferimento: 1502 Mostre e Attivita' Culturali  
Responsabile: CISOTTO MIRELLA

**Obiettivo operativo n. 8 Incontri formativi (incontri, conferenze, visite guidate) prodotti/coordinati ORGANIZZAZIONE/AMM.VO**

M15.02.1502.03

Peso: 14 Condizionato da Struttura e Dirigente  
Unità di misura: Numero valore atteso: 30  
**valore consuntivo: 38**

Misurazione del grado di realizzazione:

percentuale di realizzazione:	0%	25%	50%	75%	100%
valore di riferimento:	0 - 19	-	-	20 - 29	30 - 30



<b>Risultato raggiunto:</b>					<b>X</b>
-----------------------------	--	--	--	--	----------

Struttura di riferimento: 1502 Mostre e Attivita' Culturali  
 Responsabile: CISOTTO MIRELLA

**Obiettivo operativo n. 9 Soggetti (artisti, associazioni) coinvolti ORGANIZZAZIONE/AMM.VO**  
 M15.02.1502.04

Peso: 7 Condizionato da Struttura e Dirigente  
 Unità di misura: Numero valore atteso: 50  
**valore consuntivo: 76**

Misurazione del grado di realizzazione:

percentuale di realizzazione:	0%	25%	50%	75%	100%
valore di riferimento:	0 - 19	20 - 29	30 - 39	40 - 49	50 - 50
<b>Risultato raggiunto:</b>					<b>X</b>

Struttura di riferimento: 1502 Mostre e Attivita' Culturali  
 Responsabile: CISOTTO MIRELLA

**Obiettivo operativo n. 10 Luoghi interessati ORGANIZZAZIONE/AMM.VO**  
 M15.02.1502.05

Peso: 4 Condizionato da Struttura e Dirigente  
 Unità di misura: Numero valore atteso: 30  
**valore consuntivo: 55**

Misurazione del grado di realizzazione:

percentuale di realizzazione:	0%	25%	50%	75%	100%
valore di riferimento:	0 - 14	-	15 - 19	20 - 29	30 - 30
<b>Risultato raggiunto:</b>					<b>X</b>

Struttura di riferimento: 1502 Mostre e Attivita' Culturali  
 Responsabile: CISOTTO MIRELLA

**Obiettivo operativo n. 11 Iniziative culturali (spettacoli, incontri, conferenze, rassegne, ecc.) ORGANIZZAZIONE/AMM.VO**  
 M15.02.1503.01

Peso: 11 Condizionato da Struttura e Dirigente  
 Unità di misura: Numero valore atteso: 120  
**valore consuntivo: 171**

Misurazione del grado di realizzazione:

percentuale di realizzazione:	0%	25%	50%	75%	100%
valore di riferimento:	0 - 49	50 - 69	70 - 99	100 - 119	120 - 120
<b>Risultato raggiunto:</b>					<b>X</b>

Struttura di riferimento: 1503 Manifestazioni e Spettacoli  
 Responsabile: CASTELLAN EDOARDO

**Obiettivo operativo n. 12 Realizzazione e distribuzione materiale promozionale (libretti, pubblicazioni, brochures, comunicati) ORGANIZZAZIONE/AMM.VO**  
M15.02.1503.02

Peso: 5 Condizionato da Struttura e Dirigente  
Unità di misura: Data valore atteso: 15-06-2011  
**valore consuntivo: 15-06-2011**

Misurazione del grado di realizzazione:

percentuale di realizzazione:	0%	25%	50%	75%	100%
valore di riferimento:	01-07-2011 - 31-12-2011	-	-	16-06-2011 - 30-06-2011	01-01-2011 - 15-06-2011
<b>Risultato raggiunto:</b>					<b>X</b>

Struttura di riferimento: 1503 Manifestazioni e Spettacoli  
Responsabile: CASTELLAN EDOARDO

**Obiettivo operativo n. 13 Soggetti (artisti, associazioni) coinvolti ORGANIZZAZIONE/AMM.VO**  
M15.02.1503.03

Peso: 7 Condizionato da Struttura e Dirigente  
Unità di misura: Numero valore atteso: 50  
**valore consuntivo: 76**

Misurazione del grado di realizzazione:

percentuale di realizzazione:	0%	25%	50%	75%	100%
valore di riferimento:	0 - 19	20 - 29	30 - 39	40 - 49	50 - 50
<b>Risultato raggiunto:</b>					<b>X</b>

Struttura di riferimento: 1503 Manifestazioni e Spettacoli  
Responsabile: CASTELLAN EDOARDO

**Obiettivo operativo n. 14 Luoghi interessati ORGANIZZAZIONE AMM.VO**  
M15.02.1503.04

Peso: 4 Condizionato da Struttura e Dirigente  
Unità di misura: Numero valore atteso: 30  
**valore consuntivo: 55**

Misurazione del grado di realizzazione:

percentuale di realizzazione:	0%	25%	50%	75%	100%
valore di riferimento:	0 - 14	-	15 - 19	20 - 29	30 - 30
<b>Risultato raggiunto:</b>					<b>X</b>

Struttura di riferimento: 1503 Manifestazioni e Spettacoli  
Responsabile: CASTELLAN EDOARDO

**Obiettivo Strategico: Format RAM, dedicato all'arte contemporanea nelle sue molteplici forme, che prosegue anche nel 2011 presso il Centro Culturale**

**Altinate/San Gaetano, Oratorio San Rocco, Palazzo della Ragione, Galleria Samonà ed altri siti, grande rassegna che coinvolge la Fiera di Padova, le principali gallerie cittadine e diversi operatori del mondo dello spettacolo e delle arti. Padova vedrà altri 3 mesi e mezzo di mostre d'arte, di videoarte, di design, di fotografia, di architettura, accompagnate da conferenze e incontri letterari, di poesia, rassegne cinematografiche, di musica contemporanea e spettacoli, laboratori per i ragazzi, atelier degli artisti aperti al pubblico, didattica e formazione sull'arte contemporanea.**

Tipologia obiettivo: Mantenimento  
 Struttura di riferimento: Attivita' Culturali  
 Responsabile: CISOTTO MIRELLA

**L'obiettivo è stato realizzato per il 100,00 %**

**Piano operativo:**

**Obiettivo operativo n. 1 Iniziative culturali (mostre, spettacoli, incontri, conferenze, rassegne, ecc.) prodotti/coordinati SUPPORTO/ORGANIZZAZIONE**  
 M15.03.1501.01

Peso: 8 Condizionato da Struttura e Dirigente  
 Unità di misura: Numero valore atteso: 120  
**valore consuntivo: 133**

Misurazione del grado di realizzazione:

percentuale di realizzazione:	0%	25%	50%	75%	100%
valore di riferimento:	0 - 69	-	70 - 99	100 - 119	120 - 120
<b>Risultato raggiunto:</b>					<b>X</b>

Struttura di riferimento: 1501 Servizi Generali di Settore  
 Responsabile: CISOTTO MIRELLA

**Obiettivo operativo n. 2 Realizzazione e distribuzione materiale promozionale (libretti, pubblicazioni, brochures, comunicati) SUPPORTO/REALIZZAZIONE**  
 M15.03.1501.02

Peso: 10 Condizionato da Struttura e Dirigente  
 Unità di misura: Data valore atteso: 15-10-2011  
**valore consuntivo: 15-10-2011**

Misurazione del grado di realizzazione:

percentuale di realizzazione:	0%	25%	50%	75%	100%
valore di riferimento:	01-11-2011 - 31-12-2011	-	-	16-10-2011 - 31-10-2011	01-01-2011 - 15-10-2011
<b>Risultato raggiunto:</b>					<b>X</b>

Struttura di riferimento: 1501 Servizi Generali di Settore  
 Responsabile: CISOTTO MIRELLA

**Obiettivo operativo n. 3 Incontri formativi (laboratori di didattica, incontri, conferenze, visite guidate) prodotti/coordinati SUPPORTO/ORGANIZZAZIONE**

M15.03.1501.03

Peso: 6 Condizionato da Struttura e Dirigente  
Unità di misura: Numero valore atteso: 300  
**valore consuntivo: 308**

Misurazione del grado di realizzazione:

percentuale di realizzazione:	0%	25%	50%	75%	100%
valore di riferimento:	0 - 74	75 - 149	150 - 224	225 - 299	300 - 300
<b>Risultato raggiunto:</b>					<b>X</b>

Struttura di riferimento: 1501 Servizi Generali di Settore  
Responsabile: CISOTTO MIRELLA

**Obiettivo operativo n. 4 Soggetti (artisti, associazioni, scuole) coinvolti SUPPORTO/ORGANIZZAZIONE**

M15.03.1501.04

Peso: 6 Condizionato da Struttura e Dirigente  
Unità di misura: Numero valore atteso: 50  
**valore consuntivo: 88**

Misurazione del grado di realizzazione:

percentuale di realizzazione:	0%	25%	50%	75%	100%
valore di riferimento:	0 - 19	20 - 29	30 - 39	40 - 49	50 - 50
<b>Risultato raggiunto:</b>					<b>X</b>

Struttura di riferimento: 1501 Servizi Generali di Settore  
Responsabile: CISOTTO MIRELLA

**Obiettivo operativo n. 5 Luoghi interessati SUPPORTO/ORGANIZZAZIONE**

M15.03.1501.05

Peso: 2 Condizionato da Struttura e Dirigente  
Unità di misura: Numero valore atteso: 25  
**valore consuntivo: 36**

Misurazione del grado di realizzazione:

percentuale di realizzazione:	0%	25%	50%	75%	100%
valore di riferimento:	0 - 14	-	15 - 19	20 - 24	25 - 25
<b>Risultato raggiunto:</b>					<b>X</b>

Struttura di riferimento: 1501 Servizi Generali di Settore  
Responsabile: CISOTTO MIRELLA

**Obiettivo operativo n. 6 Iniziative culturali (mostre, spettacoli, incontri, conferenze, rassegne, ecc.) prodotti/coordinati ORGANIZZAZIONE/AMM.VO**

M15.03.1502.01

Peso: 11 Condizionato da Struttura e Dirigente  
 Unità di misura: Numero valore atteso: 120  
**valore consuntivo: 133**

Misurazione del grado di realizzazione:

percentuale di realizzazione:	0%	25%	50%	75%	100%
valore di riferimento:	0 - 69	-	70 - 99	100 - 119	120 - 120
<b>Risultato raggiunto:</b>					<b>X</b>

Struttura di riferimento: 1502 Mostre e Attivita' Culturali  
 Responsabile: CISOTTO MIRELLA

**Obiettivo operativo n. 7 Realizzazione e distribuzione materiale promozionale (libretti, pubblicazioni, brochures, comunicati) ORGANIZZAZIONE/AMM.VO**  
 M15.03.1502.02

Peso: 5 Condizionato da Struttura e Dirigente  
 Unità di misura: Data valore atteso: 15-10-2011  
**valore consuntivo: 15-10-2011**

Misurazione del grado di realizzazione:

percentuale di realizzazione:	0%	25%	50%	75%	100%
valore di riferimento:	01-11-2011 - 31-12-2011	-	-	16-10-2011 - 31-10-2011	01-01-2011 - 15-10-2011
<b>Risultato raggiunto:</b>					<b>X</b>

Struttura di riferimento: 1502 Mostre e Attivita' Culturali  
 Responsabile: CISOTTO MIRELLA

**Obiettivo operativo n. 8 Incontri formativi (laboratori di didattica, incontri, conferenze, visite guidate) prodotti/coordinati ORGANIZZAZIONE/AMM.VO**  
 M15.03.1502.03

Peso: 14 Condizionato da Struttura e Dirigente  
 Unità di misura: Numero valore atteso: 300  
**valore consuntivo: 308**

Misurazione del grado di realizzazione:

percentuale di realizzazione:	0%	25%	50%	75%	100%
valore di riferimento:	0 - 74	75 - 149	150 - 224	225 - 299	300 - 300
<b>Risultato raggiunto:</b>					<b>X</b>

Struttura di riferimento: 1502 Mostre e Attivita' Culturali  
 Responsabile: CISOTTO MIRELLA

**Obiettivo operativo n. 9 Soggetti (artisti, associazioni, scuole) coinvolti ORGANIZZAZIONE/AMM.VO**  
 M15.03.1502.04

Peso: 7 Condizionato da Struttura e Dirigente  
 Unità di misura: Numero valore atteso: 50  
**valore consuntivo: 88**

Misurazione del grado di realizzazione:

percentuale di realizzazione:	0%	25%	50%	75%	100%
valore di riferimento:	0 - 19	20 - 29	30 - 39	40 - 49	50 - 50
<b>Risultato raggiunto:</b>					<b>X</b>

Struttura di riferimento: 1502 Mostre e Attivita' Culturali

Responsabile: CISOTTO MIRELLA

**Obiettivo operativo n. 10 Luoghi interessati ORGANIZZAZIONE/AMM.VO**

M15.03.1502.05

Peso: 4 Condizionato da Struttura e Dirigente  
Unità di misura: Numero valore atteso: 25  
**valore consuntivo: 36**

Misurazione del grado di realizzazione:

percentuale di realizzazione:	0%	25%	50%	75%	100%
valore di riferimento:	0 - 14	-	15 - 19	20 - 24	25 - 25
<b>Risultato raggiunto:</b>					<b>X</b>

Struttura di riferimento: 1502 Mostre e Attivita' Culturali

Responsabile: CISOTTO MIRELLA

**Obiettivo operativo n. 11 Iniziative culturali (mostre, spettacoli, incontri, conferenze, rassegne, ecc.) prodotti/coordinati ORGANIZZAZIONE/AMM.VO**

M15.03.1503.01

Peso: 11 Condizionato da Struttura e Dirigente  
Unità di misura: Numero valore atteso: 120  
**valore consuntivo: 133**

Misurazione del grado di realizzazione:

percentuale di realizzazione:	0%	25%	50%	75%	100%
valore di riferimento:	0 - 69	-	70 - 99	100 - 119	120 - 120
<b>Risultato raggiunto:</b>					<b>X</b>

Struttura di riferimento: 1503 Manifestazioni e Spettacoli

Responsabile: CASTELLAN EDOARDO

**Obiettivo operativo n. 12 Realizzazione e distribuzione materiali promozionale (libretti, pubblicazioni, brochures, comunicati) ORGANIZZAZIONE/AMM.VO**

M15.03.1503.02

Peso: 5 Condizionato da Struttura e Dirigente  
Unità di misura: Data valore atteso: 15-10-2011  
**valore consuntivo: 15-10-2011**

Misurazione del grado di realizzazione:

percentuale di realizzazione:	0%	25%	50%	75%	100%
valore di riferimento:	01-11-2011 - 31-12-2011	-	-	16-10-2011 - 31-10-2011	01-01-2011 - 15-10-2011
<b>Risultato raggiunto:</b>					<b>X</b>

Struttura di riferimento: 1503 Manifestazioni e Spettacoli  
Responsabile: CASTELLAN EDOARDO

**Obiettivo operativo n. 13 Soggetti (artisti, associazioni, scuole) coinvolti ORGANIZZAZIONE/AMM.VO**  
M15.03.1503.03

Peso: 7 Condizionato da Struttura e Dirigente  
Unità di misura: Numero valore atteso: 50  
**valore consuntivo: 88**

Misurazione del grado di realizzazione:

percentuale di realizzazione:	0%	25%	50%	75%	100%
valore di riferimento:	0 - 19	20 - 29	30 - 39	40 - 49	50 - 50
<b>Risultato raggiunto:</b>					<b>X</b>

Struttura di riferimento: 1503 Manifestazioni e Spettacoli  
Responsabile: CASTELLAN EDOARDO

**Obiettivo operativo n. 14 Luoghi interessati ORGANIZZAZIONE/AMM.VO**  
M15.03.1503.04

Peso: 4 Condizionato da Struttura e Dirigente  
Unità di misura: Numero valore atteso: 25  
**valore consuntivo: 36**

Misurazione del grado di realizzazione:

percentuale di realizzazione:	0%	25%	50%	75%	100%
valore di riferimento:	0 - 14	-	15 - 19	20 - 24	25 - 25
<b>Risultato raggiunto:</b>					<b>X</b>

Struttura di riferimento: 1503 Manifestazioni e Spettacoli  
Responsabile: CASTELLAN EDOARDO

**Obiettivo Strategico: CENTRO NAZIONALE DI FOTOGRAFIA Creazione dell'Archivio della Memoria da realizzare in coordinamento con gli operatori del settore (Gabinetto Fotografico del Museo, gruppi fotografici, singoli fotografi e artisti, Università degli Studi di Padova).**

Tipologia obiettivo: Sviluppo  
Struttura di riferimento: Attivita' Culturali  
Responsabile: CISOTTO MIRELLA

**L'obiettivo è stato realizzato per il 80,00 %**

**Piano operativo:**

**Obiettivo operativo n. 1 Redazione del progetto con indicazione delle fasi attuative, previsione della spesa e avvio I°fase SUPPORTO/ORGANIZZAZIONE**

M15.04.1501.01

Peso: 70 Condizionato da Struttura e Dirigente  
Unità di misura: Data valore atteso: 15-12-2011  
**valore consuntivo: 15-12-2011**

Misurazione del grado di realizzazione:

percentuale di realizzazione:	0%	25%	50%	75%	100%
valore di riferimento:	01-01-2012 - 01-01-2012	-	-	16-12-2011 - 31-12-2011	01-01-2011 - 15-12-2011
<b>Risultato raggiunto:</b>					<b>X</b>

Struttura di riferimento: 1501 Servizi Generali di Settore  
Responsabile: CISOTTO MIRELLA

**Obiettivo operativo n. 2 Soggetti coinvolti SUPPORTO/ORGANIZZAZIONE**

M15.04.1501.02

Peso: 15 Condizionato da Struttura e Dirigente  
Unità di misura: Numero valore atteso: 10  
**valore consuntivo: 6**

Misurazione del grado di realizzazione:

percentuale di realizzazione:	0%	25%	50%	75%	100%
valore di riferimento:	0 - 6	-	-	7 - 9	10 - 10
<b>Risultato raggiunto:</b>	<b>X</b>				

Struttura di riferimento: 1501 Servizi Generali di Settore  
Responsabile: CISOTTO MIRELLA

**Obiettivo operativo n. 3 Redazione del progetto con indicazione delle fasi attuative, previsione della spesa e avvio I°fase AMM.VO**

M15.04.1502.01

Peso: 10 Condizionato da Struttura e Dirigente  
Unità di misura: Data valore atteso: 15-12-2011  
**valore consuntivo: 15-12-2011**

Misurazione del grado di realizzazione:

percentuale di realizzazione:	0%	25%	50%	75%	100%
valore di riferimento:	01-01-2012 - 01-01-2012	-	-	16-12-2011 - 31-12-2011	01-01-2011 - 15-12-2011
<b>Risultato raggiunto:</b>					<b>X</b>

Struttura di riferimento: 1502 Mostre e Attivita' Culturali  
Responsabile: CISOTTO MIRELLA

**Obiettivo operativo n. 4 Soggetti coinvolti AMM.VO**

M15.04.1502.02



Peso: 5 Condizionato da Struttura e Dirigente  
 Unità di misura: Numero valore atteso: 10  
**valore consuntivo: 6**

Misurazione del grado di realizzazione:

percentuale di realizzazione:	0%	25%	50%	75%	100%
valore di riferimento:	0 - 6	-	-	7 - 9	10 - 10
<b>Risultato raggiunto:</b>	<b>X</b>				

Struttura di riferimento: 1502 Mostre e Attivita' Culturali  
 Responsabile: CISOTTO MIRELLA

**Obiettivo Strategico: STAGIONE LIRICA compatibilmente con l'assegnazione delle risorse da parte del FUS e della Regione Veneto nonché con l'entità delle stesse, verrà prodotta la sesta Stagione Lirica, proseguendo il rapporto di collaborazione avviato nel 2006 con altre istituzioni o Enti Veneti, alla luce anche dell'accordo LI.VE (Lirica Veneta) siglato con Bassano, Rovigo e Treviso, d'intesa con la Regione del Veneto che vedrà nel 2011 la quarta produzione condivisa.**

Tipologia obiettivo: Mantenimento  
 Struttura di riferimento: Attivita' Culturali  
 Responsabile: CISOTTO MIRELLA

**L'obiettivo è stato realizzato per il 100,00 %**

**Piano operativo:**

**Obiettivo operativo n. 1 Recite da realizzare SUPPORTO**

M15.05.1501.01

Peso: 5 Condizionato da Struttura e Dirigente  
 Unità di misura: Numero valore atteso: 3,0001  
**valore consuntivo: 7**

Misurazione del grado di realizzazione:

percentuale di realizzazione:	0%	25%	50%	75%	100%
valore di riferimento:	0 - 2	-	-	2,0001 - 3	3,0001 - 3,0001
<b>Risultato raggiunto:</b>					<b>X</b>

Struttura di riferimento: 1501 Servizi Generali di Settore  
 Responsabile: CISOTTO MIRELLA

**Obiettivo operativo n. 2 Recite da realizzare ORGANIZZAZIONE/AMM.VO**

M15.05.1503.01

Peso: 95 Condizionato da Struttura e Dirigente  
 Unità di misura: Numero valore atteso: 3,0001  
**valore consuntivo: 7**

Misurazione del grado di realizzazione:

percentuale di realizzazione:	0%	25%	50%	75%	100%
valore di riferimento:	0 - 2	-	-	2,0001 - 3	3,0001 - 3,0001
<b>Risultato raggiunto:</b>					<b>X</b>

Struttura di riferimento: 1503 Manifestazioni e Spettacoli

Responsabile: CASTELLAN EDOARDO

**Obiettivo Strategico Trasversale: Partecipazione all'evento della celebrazione di Guariento e Padova Carrarese con la realizzazione di una mostra dedicata ed altre iniziative correlate. L'evento interesserà il Museo d'Arte, il Museo Bottacin, quest'ultimo in merito alla monetazione e medaglistica carrarese, e le biblioteche per la produzione di testi in materia per il catalogo e gli altri materiali relativi alla mostra. I Servizi Generali opereranno nell'ambito della comunicazione con azioni di gestione mirate alla valorizzazione, alla fruizione agevole dei servizi per una permanenza piacevole del pubblico.**

Tipologia obiettivo: Sviluppo

Struttura di riferimento: Musei e Biblioteche

Responsabile: BANZATO DAVIDE

**L'obiettivo è stato realizzato per il 100,00 %**

### **Piano operativo:**

#### **Obiettivo operativo n. 1 Gestione mostra e spazi espositivi**

M16.01.1.1601.01

Peso: 16 Condizionato da Struttura e Dirigente  
Unità di misura: Data valore atteso: 31-10-2011  
**valore consuntivo: 31-10-2011**

Misurazione del grado di realizzazione:

percentuale di realizzazione:	0%	25%	50%	75%	100%
valore di riferimento:	22-11-2011 - 31-12-2011	16-11-2011 - 21-11-2011	08-11-2011 - 15-11-2011	01-11-2011 - 07-11-2011	01-01-2011 - 31-10-2011
<b>Risultato raggiunto:</b>					<b>X</b>

Struttura di riferimento: 1601 Servizi Generali di Settore

Responsabile: VAROTTO MARILENA

#### **Obiettivo operativo n. 3 Direzione mostra, coordinamento tra le varie attività, coordinamento comitato scientifico e collaborazione con Fondazione Cassa di Risparmio per parte mostra relativa a Guariento**

M16.01.1.1604.01

Peso: 20 Condizionato da Struttura e Dirigente  
Unità di misura: Data valore atteso: 31-07-2011  
**valore consuntivo: 31-07-2011**

Misurazione del grado di realizzazione:

percentuale di realizzazione:	0%	25%	50%	75%	100%
valore di riferimento:	22-08-2011 - 31-12-2011	16-08-2011 - 21-08-2011	08-08-2011 - 15-08-2011	01-08-2011 - 07-08-2011	01-01-2011 - 31-07-2011
<b>Risultato raggiunto:</b>					<b>X</b>

Struttura di riferimento: 1604 Direzione Generale  
Responsabile: BANZATO DAVIDE

**Obiettivo operativo n. 4 Gestione amministrativa e contabile contributo Fondazione. Numero giorni lavorativi per adempimenti procedure amministrative da data arrivo documentazione**

M16.01.1.1605.01

Peso: 16 Condizionato da Struttura e Dirigente  
Unità di misura: Giorni valore atteso: 7  
**valore consuntivo: 7**

Misurazione del grado di realizzazione:

percentuale di realizzazione:	0%	25%	50%	75%	100%
valore di riferimento:	19 - 100000	15 - 18	11 - 14	8 - 10	0 - 7
<b>Risultato raggiunto:</b>					<b>X</b>

Struttura di riferimento: 1605 Servizio Amministrativo  
Responsabile: PACCAGNELLA DOMITILLA

**Obiettivo operativo n. 5 Collaborazione ad esposizione e contributi scientifici relativamente al Museo d'Arte**

M16.01.1.1607.01

Peso: 16 Condizionato da Struttura e Dirigente  
Unità di misura: Data valore atteso: 16-04-2011  
**valore consuntivo: 16-04-2011**

Misurazione del grado di realizzazione:

percentuale di realizzazione:	0%	25%	50%	75%	100%
valore di riferimento:	08-05-2011 - 31-12-2011	01-05-2011 - 07-05-2011	24-04-2011 - 30-04-2011	17-04-2011 - 23-04-2011	01-01-2011 - 16-04-2011
<b>Risultato raggiunto:</b>					<b>X</b>

Struttura di riferimento: 1607 Museo d'Arte  
Responsabile: PELLEGRINI FRANCA

**Obiettivo operativo n. 6 Collaborazione all'esposizione e contributi scientifici sulla monetazione e medagliistica carrarese**

M16.01.1.1608.01

Peso: 16 Condizionato da Struttura e Dirigente  
Unità di misura: Data valore atteso: 16-04-2011  
**valore consuntivo: 16-04-2011**

Misurazione del grado di realizzazione:

percentuale di realizzazione:	0%	25%	50%	75%	100%
-------------------------------	----	-----	-----	-----	------

valore di riferimento:	08-05-2011 - 31-12-2011	01-05-2011 - 07-05-2011	24-04-2011 - 30-04-2011	17-04-2011 - 23-04-2011	01-01-2011 - 16-04-2011
<b>Risultato raggiunto:</b>					<b>X</b>

Struttura di riferimento: 1608 Museo Bottacin  
Responsabile: BANZATO DAVIDE

**Obiettivo operativo n. 2 Collaborazione scientifica alle seguenti sezioni Padova carrarese, I libri e i documenti - Petrarca . Produzione testi per catalogo e materiali per mostra**

M16.01.2.1609.01

Peso: 16 Condizionato da Struttura e Dirigente  
Unità di misura: Data valore atteso: 16-04-2011  
**valore consuntivo: 16-04-2011**

Misurazione del grado di realizzazione:

percentuale di realizzazione:	0%	25%	50%	75%	100%
valore di riferimento:	08-05-2011 - 31-12-2011	01-05-2011 - 07-05-2011	24-04-2011 - 30-04-2011	17-04-2011 - 23-04-2011	01-01-2011 - 16-04-2011
<b>Risultato raggiunto:</b>					<b>X</b>

Struttura di riferimento: 1609 Biblioteche  
Responsabile: MANTOVANI GILDA

**Obiettivo Strategico: Partecipazione all'evento della celebrazione del 150° Unità Italia con mostre ed iniziative dedicate al Risorgimento, a Ippolito Nievo e Giuseppe Garibaldi**

Tipologia obiettivo: Sviluppo  
Struttura di riferimento: Musei e Biblioteche  
Responsabile: BANZATO DAVIDE

**L'obiettivo è stato realizzato per il 100,00 %**

**Piano operativo:**

**Obiettivo operativo n. 1 Attività di co-direzione mostra e di collegamento dei servizi museali e di settore in occasione delle celebrazioni per il 150° Unità d'Italia e in onore di Ippolito Nievo**

M16.02.1604.01

Peso: 34 Condizionato da Dirigente  
Unità di misura: Data valore atteso: 30-11-2011  
**valore consuntivo: 13-11-2011**

Misurazione del grado di realizzazione:

percentuale di realizzazione:	0%	25%	50%	75%	100%
valore di riferimento:	22-12-2011 - 31-12-2011	16-12-2011 - 21-12-2011	08-12-2011 - 15-12-2011	01-12-2011 - 07-12-2011	01-01-2011 - 30-11-2011
<b>Risultato raggiunto:</b>					<b>X</b>

Struttura di riferimento: 1604 Direzione Generale  
Responsabile: BANZATO DAVIDE

**Obiettivo operativo n. 2 Realizzazione mostra dedicata alla figura di Giuseppe Garibaldi**  
M16.02.1607.01

Peso: 33 Condizionato da Struttura e Dirigente  
Unità di misura: Data valore atteso: 30-11-2011  
**valore consuntivo: 30-05-2011**

Misurazione del grado di realizzazione:

percentuale di realizzazione:	0%	25%	50%	75%	100%
valore di riferimento:	22-12-2011 - 31-12-2011	16-12-2011 - 21-12-2011	08-12-2011 - 15-12-2011	01-12-2011 - 07-12-2011	01-01-2011 - 30-11-2011
<b>Risultato raggiunto:</b>					<b>X</b>

Struttura di riferimento: 1607 Museo d'Arte  
Responsabile: PELLEGRINI FRANCA

**Obiettivo operativo n. 3 Realizzazione mostra dedicata a Padova negli anni risorgimentali e unitari**  
M16.02.1607.02

Peso: 33 Condizionato da Struttura e Dirigente  
Unità di misura: Data valore atteso: 30-11-2011  
**valore consuntivo: 30-11-2011**

Misurazione del grado di realizzazione:

percentuale di realizzazione:	0%	25%	50%	75%	100%
valore di riferimento:	22-12-2011 - 31-12-2011	16-12-2011 - 21-12-2011	08-12-2011 - 15-12-2011	01-12-2011 - 07-12-2011	01-01-2011 - 30-11-2011
<b>Risultato raggiunto:</b>					<b>X</b>

Struttura di riferimento: 1607 Museo d'Arte  
Responsabile: PELLEGRINI FRANCA

**Obiettivo Strategico: Valorizzazione del patrimonio museale esistente; azioni di avvicinamento e fidelizzazione del pubblico dei musei attraverso incontri ed eventi speciali, in particolare la Notte dei Musei e le serate europee del patrimonio**

Tipologia obiettivo: Mantenimento  
Struttura di riferimento: Musei e Biblioteche  
Responsabile: BANZATO DAVIDE

**L'obiettivo è stato realizzato per il 80,00 %**

**Piano operativo:**

**Obiettivo operativo n. 1 Incontri, presentazioni.Eventi speciali:Notte dei Musei e serate europee del patrimonio**  
M16.03.1601.01

Peso: 80 Condizionato da Struttura e Dirigente  
Unità di misura: Numero valore atteso: 19  
**valore consuntivo: 21**

Misurazione del grado di realizzazione:

percentuale di realizzazione:	0%	25%	50%	75%	100%
valore di riferimento:	0 - 12	13 - 14	15 - 16	17 - 18	19 - 19
<b>Risultato raggiunto:</b>					<b>X</b>

Struttura di riferimento: 1601 Servizi Generali di Settore  
Responsabile: VAROTTO MARILENA

**Obiettivo operativo n. 2 Giornata di studi e mostra in occasione stampa catalogo monete arabe**  
M16.03.1608.01

Peso: 20 Condizionato da Struttura e Dirigente  
Unità di misura: Data valore atteso: 31-05-2011  
**valore consuntivo: ND**

Misurazione del grado di realizzazione:

percentuale di realizzazione:	0%	25%	50%	75%	100%
valore di riferimento:	01-07-2011 - 31-12-2011	21-06-2011 - 30-06-2011	16-06-2011 - 20-06-2011	01-06-2011 - 15-06-2011	01-01-2011 - 31-05-2011
<b>Risultato raggiunto:</b>	<b>X</b>				

Struttura di riferimento: 1608 Museo Bottacin  
Responsabile: BANZATO DAVIDE

**Obiettivo Strategico: Progetto nazionale di valorizzazione della Via Annia - II tranche. Gestione finanziaria e amministrativa dell'intero progetto, coordinamento scientifico delle attività con tutte le direzioni coinvolte, interfaccia con le sedi museali dislocate lungo il tracciato ovvero Museo Archeologico di Padova, Musei Archeologici nazionali di Adria, Altino, Concordia e Aquileia.**

Tipologia obiettivo: Miglioramento  
Struttura di riferimento: Musei e Biblioteche  
Responsabile: BANZATO DAVIDE

**L'obiettivo è stato realizzato per il 87,50 %**

**Piano operativo:**

**Obiettivo operativo n. 1 Rendicontazioni ad Arcus spa per l'anno 2011 a partire da rendicontazione enti attuatori progetto (Comune di Padova, Regione del Veneto, Provincia di Rovigo, Comune di Dolo, di Aquileia, Concordia Sagittaria e Università di Padova)**  
M16.04.1605.01

Peso: 50 Condizionato da Struttura e Dirigente  
Unità di misura: Data valore atteso: 01-11-2011  
**valore consuntivo: 02-11-2011**

Misurazione del grado di realizzazione:

percentuale di realizzazione:	0%	25%	50%	75%	100%
-------------------------------	----	-----	-----	-----	------

valore di riferimento:	16-12-2011 - 31-12-2011	-	16-11-2011 - 01-12-2011	02-12-2011 - 15-12-2011	01-01-2011 - 01-11-2011
<b>Risultato raggiunto:</b>				<b>X</b>	

Struttura di riferimento: 1605 Servizio Amministrativo  
Responsabile: PACCAGNELLA DOMITILLA

**Obiettivo operativo n. 2 Coordinamento tecnico-scientifico delle attività con tutte le direzioni coinvolte, interfaccia con le sedi museali dislocate lungo il tracciato ovvero Museo Archeologico di Padova, Musei Archeologici nazionali di Adria, Altino, Concordia e Aquileia**  
M16.04.1606.02

Peso: 50 Condizionato da Struttura e Dirigente  
Unità di misura: Data valore atteso: 15-07-2011  
**valore consuntivo: 15-07-2011**

Misurazione del grado di realizzazione:

percentuale di realizzazione:	0%	25%	50%	75%	100%
valore di riferimento:	31-08-2011 - 31-12-2011	16-08-2011 - 30-08-2011	31-07-2011 - 15-08-2011	16-07-2011 - 30-07-2011	01-01-2011 - 15-07-2011
<b>Risultato raggiunto:</b>					<b>X</b>

Struttura di riferimento: 1606 Museo Archeologico  
Responsabile: BANZATO DAVIDE

**Obiettivo Strategico: Promozione della lettura, realizzata mediante lo sviluppo di attività bibliotecarie rivolte ai ragazzi (0-18 anni). In particolare verranno promossi percorsi di avviamento alla ricerca e all'uso di servizi, l'allestimento di scaffali tematici, laboratori, lettura ad alta voce. e verrà realizzato il progetto 'Nati per leggere' con l'allestimento di una sezione per ragazzi**

Tipologia obiettivo: Mantenimento  
Struttura di riferimento: Musei e Biblioteche  
Responsabile: BANZATO DAVIDE

**L'obiettivo è stato realizzato per il 100,00 %**

### **Piano operativo:**

**Obiettivo operativo n. 1 Progetto 'Nati per leggere' - Regione del Veneto - allestimento sezione per ragazzi**  
M16.05.1609.01

Peso: 30 Condizionato da Struttura e Dirigente  
Unità di misura: Numero valore atteso: 5  
**valore consuntivo: 5**

Misurazione del grado di realizzazione:

percentuale di realizzazione:	0%	25%	50%	75%	100%
valore di riferimento:	0 - ,9999	1 - 1,9999	2 - 3,9999	4 - 4,9999	5 - 5
<b>Risultato raggiunto:</b>					<b>X</b>

Struttura di riferimento: 1609 Biblioteche  
Responsabile: MANTOVANI GILDA

**Obiettivo operativo n. 2 Percorsi di avviamento alla ricerca e all'uso dei servizi, allestimento scaffali tematici**  
M16.05.1609.02

Peso: 40 Condizionato da Struttura e Dirigente  
Unità di misura: Numero valore atteso: 150  
**valore consuntivo: 166**

Misurazione del grado di realizzazione:

percentuale di realizzazione:	0%	25%	50%	75%	100%
valore di riferimento:	0 - 36	37 - 74	75 - 101	102 - 149	150 - 150
<b>Risultato raggiunto:</b>					<b>X</b>

Struttura di riferimento: 1609 Biblioteche  
Responsabile: MANTOVANI GILDA

**Obiettivo operativo n. 3 Laboratori, lettura ad alta voce**  
M16.05.1609.03

Peso: 30 Condizionato da Struttura e Dirigente  
Unità di misura: Numero valore atteso: 50  
**valore consuntivo: 122**

Misurazione del grado di realizzazione:

percentuale di realizzazione:	0%	25%	50%	75%	100%
valore di riferimento:	0 - 11	12 - 24	25 - 36	37 - 49	50 - 50
<b>Risultato raggiunto:</b>					<b>X</b>

Struttura di riferimento: 1609 Biblioteche  
Responsabile: MANTOVANI GILDA

## Indicatori strategici

### Settore Servizi Scolastici

Pasti veicolati nelle mense scolastiche	Numero	864.494
Accessi allo sportello URP	Numero	4754
Utenti frequentatori della Ludoteca	Numero	482
Bambini iscritti ai Centri Estivi comunali	Numero	866
Bambini iscritti ai Centri Gioco	Numero	139
Istituti aderenti al progetto ViviPadova	Numero	14
Domande di iscrizione ad asilo nido	Numero	652
Bambini iscritti ad asili nido comunali	Numero	365
Domande di iscrizione a scuola materna	Numero	456



Bambini iscritti a scuole materne comunali	Numero	334
--	--------	-----

#### **Settore Servizi Sportivi**

Disabili frequentanti i Centri Diurni	Numero	217
Utenti dei corsi del Centro Comunale di Formazione Fisica	Numero	335
Bambini utenti dei corsi PrimoSport	Numero	5.622
Associazioni coinvolte in iniziative	Numero	116
Impianti sportivi utilizzati	Numero	40
Monte ore utilizzabili degli impianti sportivi	ORE	51.900
Impianti sportivi utilizzati	Numero	112
Monte ore utilizzabili degli impianti sportivi	ORE	78.280

#### **Settore Attività Culturali**

Numero visitatori mostre fotografiche	Numero	23.114
Numero spettatori della stagione lirica	Numero	3.232

#### **Settore Musei e Biblioteche**

Mostre/eventi (solo ambito museale) organizzati o cui è stata prestata collaborazione	Numero	21
Visitatori Palazzo della Ragione	Numero	79.874
Visitatori Casa del Petrarca	Numero	38.363
Visitatori Oratorio S.Rocco	Numero	14.983
Visitatori Pedrocchi (p.nobile) Museo del Risorgimento e dell'Età Contemporanea	Numero	15.073
Visitatori Musei Civici Eremitani, Cappella degli Scrovegni e Palazzo Zuckermann	Numero	244.440
Visitatori Odeo Cornaro	Numero	3.050
Visitatori Oratorio S. Michele	Numero	1.614
Volumi disponibili nelle biblioteche	Numero	558.176
Prestiti biblioteche	Numero	165.605
Visitatori biblioteche	Numero	301.593

## **RISORSE IN DOTAZIONE ALL'AREA STRATEGICA SUDDIVISE PER STRUTTURA**

### **RISORSE UMANE:**

#### **Settore Servizi Scolastici**

	<i>in servizio all'1/1</i>	<i>in servizio al 31/12</i>
Dirigenti	n 1,00	n 1,00
Cat. D	n 9,00	n 10,00
Cat. C	n 301,00	n 233,00
Cat. B	n 26,00	n 26,00
Cat. A	n 99,00	n 45,00
totale	n 436,00	n 315,00

### Settore Servizi Sportivi

	<i>in servizio all'1/1</i>	<i>in servizio al 31/12</i>
Dirigenti	n 1,00	n 1,00
Cat. D	n 6,00	n 6,00
Cat. C	n 12,00	n 11,00
Cat. B	n 17,00	n 16,00
Cat. A	n 1,00	n 1,00
totale	n 37,00	n 35,00

### Settore Attivita' Culturali

	<i>in servizio all'1/1</i>	<i>in servizio al 31/12</i>
Dirigenti	n 2,00	n 1,00
Cat. D	n 9,00	n 9,00
Cat. C	n 18,00	n 18,00
Cat. B	n 16,00	n 17,00
Cat. A	n 3,00	n 3,00
totale	n 48,00	n 48,00

### Settore Musei e Biblioteche

	<i>in servizio all'1/1</i>	<i>in servizio al 31/12</i>
Dirigenti	n 3,00	n 2,00
Cat. D	n 16,00	n 14,00
Cat. C	n 37,00	n 37,00
Cat. B	n 34,00	n 31,00
Cat. A	n 13,00	n 13,00
totale	n 103,00	n 97,00

## RISORSE FINANZIARIE:

### Settore Servizi Scolastici

	<i>Previsione iniziale</i>	<i>Previsione assestata</i>	<i>Impegnato/accertato</i>
Spese correnti non vincolate	€ 11.260.680,00	€ 11.558.346,00	€ 11.556.698,79
Spese correnti vincolate	€ 340.000,00	€ 631.988,24	€ 460.374,09
Spese in conto capitale	€ 0,00	€ 21.499,00	€ 21.477,21
Entrate correnti	€ 7.457.481,00	€ 7.827.503,00	€ 7.409.862,75
Entrate in conto capitale	€ 0,00	€ 0,00	€ 0,00

### Settore Servizi Sportivi

	<i>Previsione iniziale</i>	<i>Previsione assestata</i>	<i>Impegnato/accertato</i>
Spese correnti non vincolate	€ 1.375.400,00	€ 1.442.806,00	€ 1.437.304,70

Spese correnti vincolate	€ 84.148,00	€ 109.148,00	€ 100.523,73
Spese in conto capitale	€ 0,00	€ 50.000,00	€ 49.999,80
Entrate correnti	€ 426.648,00	€ 751.648,00	€ 748.923,54
Entrate in conto capitale	€ 0,00	€ 0,00	€ 0,00

#### **Settore Attivita' Culturali**

	<i>Previsione iniziale</i>	<i>Previsione assestata</i>	<i>Impegnato/accertato</i>
Spese correnti non vincolate	€ 2.414.671,00	€ 2.481.586,00	€ 2.481.585,69
Spese correnti vincolate	€ 1.865.000,00	€ 2.265.000,00	€ 1.373.497,08
Spese in conto capitale	€ 0,00	€ 4.602,00	€ 4.601,63
Entrate correnti	€ 1.878.430,00	€ 2.278.430,00	€ 1.386.927,08
Entrate in conto capitale	€ 0,00	€ 0,00	€ 0,00

#### **Settore Musei e Biblioteche**

	<i>Previsione iniziale</i>	<i>Previsione assestata</i>	<i>Impegnato/accertato</i>
Spese correnti non vincolate	€ 1.283.926,00	€ 1.324.739,00	€ 1.324.710,45
Spese correnti vincolate	€ 644.500,00	€ 734.500,00	€ 516.627,82
Spese in conto capitale	€ 15.000,00	€ 45.603,00	€ 42.558,33
Entrate correnti	€ 2.617.000,00	€ 2.707.000,00	€ 1.947.976,64
Entrate in conto capitale	€ 15.000,00	€ 15.000,00	€ 11.955,33

## Area Strategica n. 5: Servizi Finanziari

**Obiettivo Strategico: Analisi, realizzazione e messa in produzione dei seguenti nuovi sistemi informatici per l'erogazione di servizi interni ed ai cittadini: Sistema Informatico per la gestione dei Servizi Sociali; Zona a Traffico Limitato; Moduli On-Line; Censimento degli Immobili; Sistema di Preservazione Patrimonio Digitale; Sportello unico per le Attività Produttive; Sistemi di acquisizione e distribuzione contenuti Multimediali; Progetto ELI4U (gestione procedimenti/documentale).**

Tipologia obiettivo: Sviluppo  
Struttura di riferimento: Servizi Informatici e Telematici  
Responsabile: CORO' ALBERTO

**L'obiettivo è stato realizzato per il 100,00 %**

### Piano operativo:

**Obiettivo operativo n. 1 Sistema informatico per la gestione dei Servizi Sociali: completamento procedura di gara e Avvio dei lavori**  
M63.01.6301.01

Peso: 2 Condizionato da Struttura e Dirigente  
Unità di misura: Data valore atteso: 31-08-2011  
**valore consuntivo: 20-06-2011**

Misurazione del grado di realizzazione:

percentuale di realizzazione:	0%	25%	50%	75%	100%
valore di riferimento:	01-12-2011 - 31-12-2011	01-11-2011 - 30-11-2011	01-10-2011 - 31-10-2011	01-09-2011 - 30-09-2011	01-01-2011 - 31-08-2011
<b>Risultato raggiunto:</b>					<b>X</b>

Struttura di riferimento: 6301 Servizi Generali di Settore  
Responsabile: POLITO LOREDANA

**Obiettivo operativo n. 2 Progetto ELI4U: progettazione esecutiva, realizzazione prototipi**  
M63.01.6301.02

Peso: 2 Condizionato da Struttura e Dirigente  
Unità di misura: Data valore atteso: 31-10-2011  
**valore consuntivo: 31-10-2011**

Misurazione del grado di realizzazione:

percentuale di realizzazione:	0%	25%	50%	75%	100%
valore di riferimento:	16-12-2011 - 31-12-2011	01-12-2011 - 15-12-2011	16-11-2011 - 30-11-2011	01-11-2011 - 15-11-2011	01-01-2011 - 31-10-2011
<b>Risultato raggiunto:</b>					<b>X</b>

Struttura di riferimento: 6301 Servizi Generali di Settore  
Responsabile: POLITO LOREDANA

**Obiettivo operativo n. 3 Sistema informatico per la gestione dei Servizi Sociali: completamento procedura di gara e Avvio dei lavori**  
M63.01.6302.01

Peso: 13 Condizionato da Struttura e Dirigente  
Unità di misura: Data valore atteso: 31-08-2011  
**valore consuntivo: 20-06-2011**

Misurazione del grado di realizzazione:

percentuale di realizzazione:	0%	25%	50%	75%	100%
valore di riferimento:	01-12-2011 - 31-12-2011	01-11-2011 - 30-11-2011	01-10-2011 - 31-10-2011	01-09-2011 - 30-09-2011	01-01-2011 - 31-08-2011
<b>Risultato raggiunto:</b>					<b>X</b>

Struttura di riferimento: 6302 Applicazioni Informatiche  
Responsabile: CORO' ALBERTO

**Obiettivo operativo n. 4 ZTL (Zona a Traffico Limitato): migrazione su nuova piattaforma con internalizzazione della gestione**  
M63.01.6302.02

Peso: 10 Condizionato da Struttura e Dirigente  
Unità di misura: Data valore atteso: 30-05-2011  
**valore consuntivo: 16-02-2011**

Misurazione del grado di realizzazione:

percentuale di realizzazione:	0%	25%	50%	75%	100%
valore di riferimento:	01-10-2011 - 31-12-2011	01-08-2011 - 30-09-2011	01-07-2011 - 31-07-2011	31-05-2011 - 30-06-2011	01-01-2011 - 30-05-2011
<b>Risultato raggiunto:</b>					<b>X</b>

Struttura di riferimento: 6302 Applicazioni Informatiche  
Responsabile: CORO' ALBERTO

**Obiettivo operativo n. 5 Moduli On-line: avviamento sistema**  
M63.01.6302.03

Peso: 10 Condizionato da Struttura e Dirigente  
Unità di misura: Data valore atteso: 30-06-2011  
**valore consuntivo: 01-04-2011**

Misurazione del grado di realizzazione:

percentuale di realizzazione:	0%	25%	50%	75%	100%
valore di riferimento:	01-10-2011 - 31-12-2011	31-08-2011 - 30-09-2011	01-08-2011 - 30-08-2011	01-07-2011 - 31-07-2011	01-01-2011 - 30-06-2011
<b>Risultato raggiunto:</b>					<b>X</b>

Struttura di riferimento: 6302 Applicazioni Informatiche  
Responsabile: CORO' ALBERTO

**Obiettivo operativo n. 6 Censimento degli immobili: realizzazione applicazione informatica, realizzazione procedure di controllo**

M63.01.6302.04

Peso: 10 Condizionato da Struttura e Dirigente  
Unità di misura: Data valore atteso: 31-01-2011  
**valore consuntivo: 28-01-2011**

Misurazione del grado di realizzazione:

percentuale di realizzazione:	0%	25%	50%	75%	100%
valore di riferimento:	01-04-2011 - 31-12-2011	01-03-2011 - 31-03-2011	16-02-2011 - 28-02-2011	01-02-2011 - 15-02-2011	01-01-2011 - 31-01-2011
<b>Risultato raggiunto:</b>					<b>X</b>

Struttura di riferimento: 6302 Applicazioni Informatiche  
Responsabile: CORO' ALBERTO

**Obiettivo operativo n. 7 Sistema di Preservazione Patrimonio Digitale: implementazione e avviamento**

M63.01.6302.05

Peso: 15 Condizionato da Struttura e Dirigente  
Unità di misura: Data valore atteso: 30-09-2011  
**valore consuntivo: 15-09-2011**

Misurazione del grado di realizzazione:

percentuale di realizzazione:	0%	25%	50%	75%	100%
valore di riferimento:	01-12-2011 - 31-12-2011	16-11-2011 - 30-11-2011	01-11-2011 - 15-11-2011	01-10-2011 - 31-10-2011	01-01-2011 - 30-09-2011
<b>Risultato raggiunto:</b>					<b>X</b>

Struttura di riferimento: 6302 Applicazioni Informatiche  
Responsabile: CORO' ALBERTO

**Obiettivo operativo n. 8 Giorni di anticipo rispetto alla scadenza prevista per legge per l'implementazione degli strumenti informatici rispondenti ai requisiti di norma (SUAP: Sportello Unico per le Attività Produttive)**

M63.01.6302.06

Peso: 15 Condizionato da Struttura e Dirigente  
Unità di misura: Giorni valore atteso: 10  
**valore consuntivo: 330**

Misurazione del grado di realizzazione:

percentuale di realizzazione:	0%	25%	50%	75%	100%
valore di riferimento:	0 - ,9999	1 - 4,9999	5 - 5,9999	6 - 9,9999	10 - 365
<b>Risultato raggiunto:</b>					<b>X</b>

Struttura di riferimento: 6302 Applicazioni Informatiche  
Responsabile: CORO' ALBERTO

**Obiettivo operativo n. 9 Sistema di acquisizione e distribuzione contenuti Multimediali: implementazione e avviamento**

M63.01.6302.07

Peso: 10 Condizionato da Struttura e Dirigente

Unità di misura: Data valore atteso: 30-06-2011  
valore consuntivo: 05-05-2011

Misurazione del grado di realizzazione:

percentuale di realizzazione:	0%	25%	50%	75%	100%
valore di riferimento:	01-11-2011 - 31-12-2011	01-10-2011 - 31-10-2011	01-09-2011 - 30-09-2011	01-07-2011 - 31-08-2011	01-01-2011 - 30-06-2011
<b>Risultato raggiunto:</b>					<b>X</b>

Struttura di riferimento: 6302 Applicazioni Informatiche  
Responsabile: CORO' ALBERTO

**Obiettivo operativo n. 10 Progetto ELI4U: progettazione esecutiva, realizzazione prototipi**  
M63.01.6302.08

Peso: 13 Condizionato da Struttura e Dirigente  
Unità di misura: Data valore atteso: 31-10-2011  
valore consuntivo: 09-09-2011

Misurazione del grado di realizzazione:

percentuale di realizzazione:	0%	25%	50%	75%	100%
valore di riferimento:	16-12-2011 - 31-12-2011	01-12-2011 - 15-12-2011	16-11-2011 - 30-11-2011	01-11-2011 - 15-11-2011	01-01-2011 - 31-10-2011
<b>Risultato raggiunto:</b>					<b>X</b>

Struttura di riferimento: 6302 Applicazioni Informatiche  
Responsabile: CORO' ALBERTO

**Obiettivo Strategico: Nell'ambito delle Reti Telematiche e Telefoniche, al fine di ottenere ulteriori economie ed aumentare i servizi veicolati nella rete proprietaria, nel 2011 si attueranno i progetti: realizzazione della rete proprietaria in Fibra Ottica e Ponte Radio per il sistema di gestione della ZTL ed il collegamento alle rete proprietaria dell'amministrazione di tutti i PABX ( Centralini Telefonici) delle sedi principali (dodici)**

Tipologia obiettivo: Sviluppo  
Struttura di riferimento: Servizi Informatici e Telematici  
Responsabile: CORO' ALBERTO

**L'obiettivo è stato realizzato per il 100,00 %**

**Piano operativo:**

**Obiettivo operativo n. 1 Sistema centralini telefonici (PABX) su VoIP: procedura di gara, realizzazione migrazione.**  
M63.02.6301.01 modificato\*

Peso: 6 Condizionato da Struttura e Dirigente  
Unità di misura: Data valore atteso: 30-11-2011  
valore consuntivo: 18-11-2011

Misurazione del grado di realizzazione:

percentuale di realizzazione:	0%	25%	50%	75%	100%
valore di riferimento*:	01-12-2011 - 31-12-2011	-	-	-	01-01-2011 - 30-11-2011
<b>Risultato raggiunto:</b>					<b>X</b>

*L'obiettivo operativo è stato modificato in corso d'anno per le seguenti motivazioni:* R.V. 196277 DEL 10.08.11

*Valore atteso iniziale:* 31-08-2011

Struttura di riferimento: 6301 Servizi Generali di Settore

Responsabile: POLITO LOREDANA

**Obiettivo operativo n. 2 Realizzazione della rete proprietaria in Fibra Ottica e Ponti Radio per il Sistema di gestione della Zona a Traffico Limitato (ZTL): realizzazione ed avviamento**

M63.02.6303.01

Peso: 40 Condizionato da Struttura e Dirigente  
 Unità di misura: Data valore atteso: 31-05-2011  
**valore consuntivo: 16-02-2011**

Misurazione del grado di realizzazione:

percentuale di realizzazione:	0%	25%	50%	75%	100%
valore di riferimento:	01-10-2011 - 31-12-2011	01-08-2011 - 30-09-2011	01-07-2011 - 31-07-2011	01-06-2011 - 30-06-2011	01-01-2011 - 31-05-2011
<b>Risultato raggiunto:</b>					<b>X</b>

Struttura di riferimento: 6303 Reti e Sistemi

Responsabile: CORO' ALBERTO

**Obiettivo operativo n. 3 Sistema centralini telefonici (PABX) su VoIP: procedura di gara, realizzazione migrazione**

M63.02.6305.01 modificato\*

Peso: 54 Condizionato da Struttura e Dirigente  
 Unità di misura: Data valore atteso: 30-11-2011  
**valore consuntivo: 30-11-2011**

Misurazione del grado di realizzazione:

percentuale di realizzazione:	0%	25%	50%	75%	100%
valore di riferimento*:	01-12-2011 - 31-12-2011	-	-	-	01-01-2011 - 30-11-2011
<b>Risultato raggiunto:</b>					<b>X</b>

*L'obiettivo operativo è stato modificato in corso d'anno per le seguenti motivazioni:* R.V. 196277 DEL 10.08.11

*Valore atteso iniziale:* 31-08-2011

Struttura di riferimento: 6305 Telecomunicazioni

Responsabile: CORO' ALBERTO

**Obiettivo Strategico: Nell'ambito dei Sistemi Centrali e delle Postazioni di Lavoro, al fine di ottenere l'ottimizzazione e la razionalizzazione dei sistemi e dei servizi correlati nonché il miglioramento dei livelli di affidabilità e disponibilità,**



**si attueranno i seguenti progetti: Migrazione dei Data Base sulla nuova struttura ad alta affidabilità, implementazione della componente spaziale (Spatial) del RDBMS (DataBaseRelazionale), realizzazione di un Sistema di Virtualizzazione dei server applicativi ad alta disponibilità, la riorganizzazione sistema di gestione della manutenzione della postazioni di lavoro (PdL)**

Tipologia obiettivo: Miglioramento  
 Struttura di riferimento: Servizi Informatici e Telematici  
 Responsabile: CORO' ALBERTO

**L'obiettivo è stato realizzato per il 100,00 %**

**Piano operativo:**

**Obiettivo operativo n. 1 Riorganizzazione sistema di gestione della manutenzione delle postazioni di lavoro (PdL): completamento procedure amministrative e avviamento**  
 M63.03.6301.01

Peso: 3 Condizionato da Struttura e Dirigente  
 Unità di misura: Data valore atteso: 30-06-2011  
**valore consuntivo: 10-03-2011**

Misurazione del grado di realizzazione:

percentuale di realizzazione:	0%	25%	50%	75%	100%
valore di riferimento:	01-10-2011 - 31-12-2011	01-09-2011 - 30-09-2011	01-08-2011 - 31-08-2011	01-07-2011 - 31-07-2011	01-01-2011 - 30-06-2011
<b>Risultato raggiunto:</b>					<b>X</b>

Struttura di riferimento: 6301 Servizi Generali di Settore  
 Responsabile: POLITO LOREDANA

**Obiettivo operativo n. 2 Migrazione DB Oracle su nuovo RAC: completamento della migrazione**  
 M63.03.6303.01

Peso: 25 Condizionato da Struttura e Dirigente  
 Unità di misura: Data valore atteso: 31-10-2011  
**valore consuntivo: 31-10-2011**

Misurazione del grado di realizzazione:

percentuale di realizzazione:	0%	25%	50%	75%	100%
valore di riferimento:	16-12-2011 - 31-12-2011	01-12-2011 - 15-12-2011	16-11-2011 - 30-11-2011	01-11-2011 - 15-11-2011	01-01-2011 - 31-10-2011
<b>Risultato raggiunto:</b>					<b>X</b>

Struttura di riferimento: 6303 Reti e Sistemi  
 Responsabile: CORO' ALBERTO

**Obiettivo operativo n. 3 Acquisizione ed implementazione della componente spaziale (Spatial) del RDBMS**  
 M63.03.6303.02

Peso: 15 Condizionato da Struttura e Dirigente  
 Unità di misura: Data valore atteso: 30-09-2011

valore consuntivo: 10-03-2011

Misurazione del grado di realizzazione:

percentuale di realizzazione:	0%	25%	50%	75%	100%
valore di riferimento:	01-12-2011 - 31-12-2011	16-11-2011 - 30-11-2011	01-11-2011 - 15-11-2011	01-10-2011 - 31-10-2011	01-01-2011 - 30-09-2011
<b>Risultato raggiunto:</b>					<b>X</b>

Struttura di riferimento: 6303 Reti e Sistemi  
Responsabile: CORO' ALBERTO

**Obiettivo operativo n. 4 Sistema di Virtualizzazione ad alta disponibilità: completamento procedura di aggiudicazione, realizzazione, avviamento**

M63.03.6303.03

Peso: 35  
Unità di misura: Data  
Condizionato da Struttura e Dirigente  
valore atteso: 30-06-2011  
**valore consuntivo: 30-06-2011**

Misurazione del grado di realizzazione:

percentuale di realizzazione:	0%	25%	50%	75%	100%
valore di riferimento:	01-10-2011 - 31-12-2011	01-09-2011 - 30-09-2011	01-08-2011 - 31-08-2011	01-07-2011 - 31-07-2011	01-01-2011 - 30-06-2011
<b>Risultato raggiunto:</b>					<b>X</b>

Struttura di riferimento: 6303 Reti e Sistemi  
Responsabile: CORO' ALBERTO

**Obiettivo operativo n. 5 Riorganizzazione sistema di gestione della manutenzione delle postazioni di lavoro (PdL): completamento procedure amministrative e avviamento**

M63.03.6303.04

Peso: 22  
Unità di misura: Data  
Condizionato da Struttura e Dirigente  
valore atteso: 30-06-2011  
**valore consuntivo: 10-03-2011**

Misurazione del grado di realizzazione:

percentuale di realizzazione:	0%	25%	50%	75%	100%
valore di riferimento:	01-10-2011 - 31-12-2011	01-09-2011 - 30-09-2011	01-08-2011 - 31-08-2011	01-07-2011 - 31-07-2011	01-01-2011 - 30-06-2011
<b>Risultato raggiunto:</b>					<b>X</b>

Struttura di riferimento: 6303 Reti e Sistemi  
Responsabile: CORO' ALBERTO

**Obiettivo Strategico: Programmare le operazioni di gestione delle liquidità in rapporto allo stock di debito e quelle relative ai flussi finanziari**

Tipologia obiettivo: Mantenimento  
Struttura di riferimento: Risorse Finanziarie  
Responsabile: NEGRIN GIAMPAOLO

## L'obiettivo è stato realizzato per il 100,00 %

### Piano operativo:

#### **Obiettivo operativo n. 1 Garantire i flussi di entrata in linea con le previsioni di bilancio**

M71.01.7103.01

Peso: 100 Condizionato da Dirigente  
Unità di misura: Percentuale valore atteso: 80  
**valore consuntivo: 96**

Misurazione del grado di realizzazione:

percentuale di realizzazione:	0%	25%	50%	75%	100%
valore di riferimento:	0 - 71,9999	72 - 74,9999	75 - 77,9999	78 - 79,9999	80 - 80
<b>Risultato raggiunto:</b>					<b>X</b>

Struttura di riferimento: 7103 Gestione Entrate, Mutui e Rendicontazioni  
Responsabile: CARDIN MAURIZIO

### **Obiettivo Strategico: Gestire la funzione autorizzatoria volta al conseguimento dei saldi finanziari, sia per la parte corrente che in conto capitale, consentendo il raggiungimento dell'obiettivo programmatico nel rispetto del patto di stabilità**

Tipologia obiettivo: Mantenimento  
Struttura di riferimento: Risorse Finanziarie  
Responsabile: NEGRIN GIAMPAOLO

## L'obiettivo è stato realizzato per il 100,00 %

### Piano operativo:

#### **Obiettivo operativo n. 1 Tempo medio tra richiesta accertamento e conferma**

M71.02.7103.01

Peso: 6 Condizionato da Struttura e Dirigente  
Unità di misura: Giorni valore atteso: 3  
**valore consuntivo: 3**

Misurazione del grado di realizzazione:

percentuale di realizzazione:	0%	25%	50%	75%	100%
valore di riferimento:	5,0001 - 365	-	3,0001 - 5	-	0 - 3
<b>Risultato raggiunto:</b>					<b>X</b>

Struttura di riferimento: 7103 Gestione Entrate, Mutui e Rendicontazioni  
Responsabile: CARDIN MAURIZIO

#### **Obiettivo operativo n. 2 Tempo medio tra registrazione entrate ed emissione reversali con cadenza mensile**

M71.02.7103.02

Peso: 9 Condizionato da Struttura e Dirigente



percentuale di realizzazione:	0%	25%	50%	75%	100%
valore di riferimento:	2,0001 - 9999	-	,0002 - 2	-	0 - 0
<b>Risultato raggiunto:</b>					<b>X</b>

Struttura di riferimento: 7103 Gestione Entrate, Mutui e Rendicontazioni  
 Responsabile: CARDIN MAURIZIO

**Obiettivo operativo n. 6 Emissione mandati di pagamento nei limiti disponibilità/entro scadenze pattuite e rispetto patto di stabilità**

M71.02.7104.01

Peso: 9 Condizionato da Struttura e Dirigente  
 Unità di misura: Percentuale valore atteso: 100  
**valore consuntivo: 100**

Misurazione del grado di realizzazione:

percentuale di realizzazione:	0%	25%	50%	75%	100%
valore di riferimento:	0 - 91,9999	92 - 94,9999	95 - 97,9999	98 - 99,9999	100 - 100
<b>Risultato raggiunto:</b>					<b>X</b>

Struttura di riferimento: 7104 Gestione Pagamenti, Ufficio Conti ed IVA  
 Responsabile: CERESA ELENA

**Obiettivo operativo n. 7 Errori nell'elaborazione mensile per gestione indennità**

M71.02.7104.02

Peso: 4 Condizionato da Struttura e Dirigente  
 Unità di misura: Numero valore atteso: 0  
**valore consuntivo: 0**

Misurazione del grado di realizzazione:

percentuale di realizzazione:	0%	25%	50%	75%	100%
valore di riferimento:	1,0001 - 9999	-	,0002 - 1	-	0 - 0
<b>Risultato raggiunto:</b>					<b>X</b>

Struttura di riferimento: 7104 Gestione Pagamenti, Ufficio Conti ed IVA  
 Responsabile: CERESA ELENA

**Obiettivo operativo n. 8 Errori nel calcolo mensile contributivo e fiscale dei collaboratori autonomi e occasionali e redditi assimilati lavoratori dipendenti**

M71.02.7104.03

Peso: 4 Condizionato da Struttura e Dirigente  
 Unità di misura: Numero valore atteso: 0  
**valore consuntivo: 0**

Misurazione del grado di realizzazione:

percentuale di realizzazione:	0%	25%	50%	75%	100%
-------------------------------	----	-----	-----	-----	------

valore di riferimento:	1,0001 - 9999	-	,0002 - 1	-	0 - 0
<b>Risultato raggiunto:</b>					<b>X</b>

Struttura di riferimento: 7104 Gestione Pagamenti, Ufficio Conti ed IVA  
 Responsabile: CERESA ELENA

**Obiettivo operativo n. 9 Errori nell'elaborazione pagamenti lavoratori autonomi per mese**  
 M71.02.7104.04

Peso: 4 Condizionato da Struttura e Dirigente  
 Unità di misura: Numero valore atteso: 0  
**valore consuntivo: 0**

Misurazione del grado di realizzazione:

percentuale di realizzazione:	0%	25%	50%	75%	100%
valore di riferimento:	1,0001 - 9999	-	,0002 - 1	-	0 - 0
<b>Risultato raggiunto:</b>					<b>X</b>

Struttura di riferimento: 7104 Gestione Pagamenti, Ufficio Conti ed IVA  
 Responsabile: CERESA ELENA

**Obiettivo operativo n. 10 Errori nella redazione modello 770**  
 M71.02.7104.05

Peso: 6 Condizionato da Dirigente  
 Unità di misura: Numero valore atteso: 0  
**valore consuntivo: 0**

Misurazione del grado di realizzazione:

percentuale di realizzazione:	0%	25%	50%	75%	100%
valore di riferimento:	1,0001 - 9999	-	,0002 - 1	-	0 - 0
<b>Risultato raggiunto:</b>					<b>X</b>

Struttura di riferimento: 7104 Gestione Pagamenti, Ufficio Conti ed IVA  
 Responsabile: CERESA ELENA

**Obiettivo operativo n. 11 Errori nella rendicontazione mensile dell'IVA**  
 M71.02.7104.06

Peso: 4 Condizionato da Struttura e Dirigente  
 Unità di misura: Numero valore atteso: 0  
**valore consuntivo: 0**

Misurazione del grado di realizzazione:

percentuale di realizzazione:	0%	25%	50%	75%	100%
valore di riferimento:	1,0001 - 9999	-	,0002 - 1	-	0 - 0
<b>Risultato raggiunto:</b>					<b>X</b>

Struttura di riferimento: 7104 Gestione Pagamenti, Ufficio Conti ed IVA

Responsabile: CERESA ELENA

**Obiettivo operativo n. 12 Monitoraggio permanente della liquidità volto al contenimento del pagamento interessi passivi su pagamenti**

M71.02.7105.01

Peso: 4 Condizionato da Dirigente  
Unità di misura: Percentuale valore atteso: 100  
**valore consuntivo: 100**

Misurazione del grado di realizzazione:

percentuale di realizzazione:	0%	25%	50%	75%	100%
valore di riferimento:	0 - 91,9999	92 - 94,9999	95 - 97,9999	98 - 99,9999	100 - 100
<b>Risultato raggiunto:</b>					<b>X</b>

Struttura di riferimento: 7105 Servizi Generali di Settore  
Responsabile: NEGRIN GIAMPAOLO

**Obiettivo operativo n. 13 Tempi di controllo anomalie procedura Kronos e stampa riepiloghi mensili**

M71.02.7105.02

Peso: 4 Condizionato da Struttura e Dirigente  
Unità di misura: Giorni valore atteso: 1  
**valore consuntivo: 1**

Misurazione del grado di realizzazione:

percentuale di realizzazione:	0%	25%	50%	75%	100%
valore di riferimento:	1,0001 - 365	-	-	-	0 - 1
<b>Risultato raggiunto:</b>					<b>X</b>

Struttura di riferimento: 7105 Servizi Generali di Settore  
Responsabile: NEGRIN GIAMPAOLO

**Obiettivo operativo n. 14 Errori nella rendicontazione degli elenchi determine ai fini pubblicazione presso i messi notificatori**

M71.02.7105.03

Peso: 4 Condizionato da Struttura e Dirigente  
Unità di misura: Numero valore atteso: 0  
**valore consuntivo: 0**

Misurazione del grado di realizzazione:

percentuale di realizzazione:	0%	25%	50%	75%	100%
valore di riferimento:	2,0001 - 9999	-	,0002 - 2	-	0 - 0
<b>Risultato raggiunto:</b>					<b>X</b>

Struttura di riferimento: 7105 Servizi Generali di Settore  
Responsabile: NEGRIN GIAMPAOLO

**Obiettivo operativo n. 15 Tempo medio tra il ricevimento delle determinazioni dalle PO e la spedizione ai settori di competenza**

M71.02.7105.04 modificato\*

Peso: 4 Condizionato da Struttura e Dirigente  
Unità di misura: Giorni valore atteso: 2  
**valore consuntivo: 2**

Misurazione del grado di realizzazione:

percentuale di realizzazione:	0%	25%	50%	75%	100%
valore di riferimento*:	4 - 365	-	3 - 3,9999	-	0 - 2,9999
<b>Risultato raggiunto:</b>					<b>X</b>

*L'obiettivo operativo è stato modificato in corso d'anno per le seguenti motivazioni:* R.V.144582 DEL 10/06/2011

*Valore atteso iniziale:* 0

Struttura di riferimento: 7105 Servizi Generali di Settore  
Responsabile: NEGRIN GIAMPAOLO

**Obiettivo operativo n. 16 Tempo medio controllo congruenza tra orario di lavoro effettuato dai dipendenti e recupero psicofisico in base alla normativa vigente**

M71.02.7105.05 modificato\*

Peso: 3 Condizionato da Struttura e Dirigente  
Unità di misura: Giorni valore atteso: 4  
**valore consuntivo: 3**

Misurazione del grado di realizzazione:

percentuale di realizzazione:	0%	25%	50%	75%	100%
valore di riferimento*:	7 - 365	-	5 - 6,9999	-	0 - 4,9999
<b>Risultato raggiunto:</b>					<b>X</b>

*L'obiettivo operativo è stato modificato in corso d'anno per le seguenti motivazioni:* R.V.144582 DEL 10.06.2011

*Valore atteso iniziale:* 0

Struttura di riferimento: 7105 Servizi Generali di Settore  
Responsabile: NEGRIN GIAMPAOLO

**Obiettivo operativo n. 17 Tempo medio di controllo nella pubblicazione e defissione degli atti all'Albo Pretorio Informatico**

M71.02.7105.06 nuovo inserito in corso d'anno

Peso: 4 Condizionato da Struttura e Dirigente  
Unità di misura: Giorni valore atteso: 1  
**valore consuntivo: 0**

Misurazione del grado di realizzazione:

percentuale di realizzazione:	0%	25%	50%	75%	100%
valore di riferimento:	3 - 365	-	2 - 2,9999	-	0 - 1,9999



<b>Risultato raggiunto:</b>					<b>X</b>
-----------------------------	--	--	--	--	----------

Struttura di riferimento: 7105 Servizi Generali di Settore  
 Responsabile: NEGRIN GIAMPAOLO

**Obiettivo operativo n. 18 Tempo medio tra richiesta impegno e conferma nel rispetto dei limiti posti dal patto di stabilità**

M71.02.7106.01

Peso: 9 Condizionato da Struttura e Dirigente  
 Unità di misura: Giorni valore atteso: 4  
**valore consuntivo: 2,6**

Misurazione del grado di realizzazione:

percentuale di realizzazione:	0%	25%	50%	75%	100%
valore di riferimento:	5,0001 - 365	-	4,0001 - 5	-	0 - 4
<b>Risultato raggiunto:</b>					<b>X</b>

Struttura di riferimento: 7106 Ufficio Bilancio e Contabilita' - Gestione Impegni  
 Responsabile: MONTANINI ANTONIO MARIO

**Obiettivo operativo n. 19 Verifica mensile bilancio di verifica**

M71.02.7106.02

Peso: 6 Condizionato da Struttura e Dirigente  
 Unità di misura: Numero valore atteso: 12  
**valore consuntivo: 12**

Misurazione del grado di realizzazione:

percentuale di realizzazione:	0%	25%	50%	75%	100%
valore di riferimento:	0 - 11,9999	-	-	-	12 - 12
<b>Risultato raggiunto:</b>					<b>X</b>

Struttura di riferimento: 7106 Ufficio Bilancio e Contabilita' - Gestione Impegni  
 Responsabile: MONTANINI ANTONIO MARIO

**Obiettivo operativo n. 20 Congruità-coerenza verifica ordinanze pagamento, stipendi personale con elaborazione informatica**

M71.02.7106.03

Peso: 4 Condizionato da Struttura e Dirigente  
 Unità di misura: Giorni valore atteso: 5  
**valore consuntivo: 5**

Misurazione del grado di realizzazione:

percentuale di realizzazione:	0%	25%	50%	75%	100%
valore di riferimento:	6,0001 - 365	-	5,0001 - 6	-	0 - 5
<b>Risultato raggiunto:</b>					<b>X</b>

Struttura di riferimento: 7106 Ufficio Bilancio e Contabilita' - Gestione Impegni

Responsabile: MONTANINI ANTONIO MARIO

**Obiettivo operativo n. 21 controllo coerenza registrazioni economiche-analitiche dei provvedimenti di liquidazione**

M71.02.7106.04

Peso: 4 Condizionato da Struttura e Dirigente  
Unità di misura: Giorni valore atteso: 2  
**valore consuntivo: 2**

Misurazione del grado di realizzazione:

percentuale di realizzazione:	0%	25%	50%	75%	100%
valore di riferimento:	3,0001 - 365	-	2,0001 - 3	-	0 - 2
<b>Risultato raggiunto:</b>					<b>X</b>

Struttura di riferimento: 7106 Ufficio Bilancio e Contabilita' - Gestione Impegni  
Responsabile: MONTANINI ANTONIO MARIO

**Obiettivo Strategico: Consolidare il processo di formazione, consulenza, supporto e controllo nei confronti dei vari settori comunali.**

Tipologia obiettivo: Mantenimento  
Struttura di riferimento: Risorse Finanziarie  
Responsabile: NEGRIN GIAMPAOLO

**L'obiettivo è stato realizzato per il 90,00 %**

**Piano operativo:**

**Obiettivo operativo n. 1 Aggiornamento referenti settori su nuove procedure informatiche e adeguamenti normativi**

M71.03.7103.01

Peso: 30 Condizionato da Dirigente  
Unità di misura: Numero valore atteso: 3  
**valore consuntivo: 3**

Misurazione del grado di realizzazione:

percentuale di realizzazione:	0%	25%	50%	75%	100%
valore di riferimento:	0 - 1,9999	-	2 - 2,9999	-	3 - 3
<b>Risultato raggiunto:</b>					<b>X</b>

Struttura di riferimento: 7103 Gestione Entrate, Mutui e Rendicontazioni  
Responsabile: CARDIN MAURIZIO

**Obiettivo operativo n. 2 Aggiornamento referenti settori su nuove procedure informatiche ed adeguamenti normativi**

M71.03.7104.01

Peso: 30 Condizionato da Dirigente  
Unità di misura: Numero valore atteso: 2

**valore consuntivo: 3**

Misurazione del grado di realizzazione:

percentuale di realizzazione:	0%	25%	50%	75%	100%
valore di riferimento:	0 - 1,9999	-	-	-	2 - 2
<b>Risultato raggiunto:</b>					<b>X</b>

Struttura di riferimento: 7104 Gestione Pagamenti, Ufficio Conti ed IVA  
Responsabile: CERESA ELENA

**Obiettivo operativo n. 3 Organizzazione corso di aggiornamento per il personale del settore/ente**  
M71.03.7105.01

Peso: 10 Condizionato da Struttura e Dirigente  
Unità di misura: Data valore atteso: 31-12-2011  
**valore consuntivo: ND**

Misurazione del grado di realizzazione:

percentuale di realizzazione:	0%	25%	50%	75%	100%
valore di riferimento:	01-01-2012 - 31-12-2012	-	-	-	01-01-2011 - 31-12-2011
<b>Risultato raggiunto:</b>	<b>X</b>				

Struttura di riferimento: 7105 Servizi Generali di Settore  
Responsabile: NEGRIN GIAMPAOLO

**Obiettivo operativo n. 4 Aggiornamento referenti settori su nuove procedure informatiche ed adeguamenti normativi**  
M71.03.7106.01

Peso: 30 Condizionato da Dirigente  
Unità di misura: Numero valore atteso: 3  
**valore consuntivo: 3**

Misurazione del grado di realizzazione:

percentuale di realizzazione:	0%	25%	50%	75%	100%
valore di riferimento:	0 - 1,9999	-	2 - 2,9999	-	3 - 3
<b>Risultato raggiunto:</b>					<b>X</b>

Struttura di riferimento: 7106 Ufficio Bilancio e Contabilita' - Gestione Impegni  
Responsabile: MONTANINI ANTONIO MARIO

**Obiettivo Strategico: sostenere tecnicamente le decisioni strategiche stabilite dall'Amministrazione**

Tipologia obiettivo: Mantenimento  
Struttura di riferimento: Risorse Finanziarie  
Responsabile: NEGRIN GIAMPAOLO

**L'obiettivo è stato realizzato per il 100,00 %**

## **Piano operativo:**

### **Obiettivo operativo n. 1 Mutui contratti/mutui richiesti**

M71.04.7103.01

Peso: 15 Condizionato da Dirigente  
Unità di misura: Percentuale valore atteso: 100  
**valore consuntivo: 100**

Misurazione del grado di realizzazione:

percentuale di realizzazione:	0%	25%	50%	75%	100%
valore di riferimento:	0 - 94,9999	-	95 - 99,9999	-	100 - 100
<b>Risultato raggiunto:</b>					<b>X</b>

Struttura di riferimento: 7103 Gestione Entrate, Mutui e Rendicontazioni  
Responsabile: CARDIN MAURIZIO

### **Obiettivo operativo n. 2 Finanziamenti concessi in base a calcolo di convenienza/finanziamenti richiesti**

M71.04.7103.02

Peso: 5 Condizionato da Struttura e Dirigente  
Unità di misura: Percentuale valore atteso: 100  
**valore consuntivo: 100**

Misurazione del grado di realizzazione:

percentuale di realizzazione:	0%	25%	50%	75%	100%
valore di riferimento:	0 - 94,9999	-	95 - 99,9999	-	100 - 100
<b>Risultato raggiunto:</b>					<b>X</b>

Struttura di riferimento: 7103 Gestione Entrate, Mutui e Rendicontazioni  
Responsabile: CARDIN MAURIZIO

### **Obiettivo operativo n. 3 Ricerca proposte alternative all'indebitamento per la realizzazione di opere pubbliche**

M71.04.7103.03

Peso: 5 Condizionato da Struttura e Dirigente  
Unità di misura: Numero valore atteso: 1  
**valore consuntivo: 1**

Misurazione del grado di realizzazione:

percentuale di realizzazione:	0%	25%	50%	75%	100%
valore di riferimento:	0 - ,9999	-	-	-	1 - 1
<b>Risultato raggiunto:</b>					<b>X</b>

Struttura di riferimento: 7103 Gestione Entrate, Mutui e Rendicontazioni  
Responsabile: CARDIN MAURIZIO

### **Obiettivo operativo n. 4 Autorizzazione diverso utilizzo economie finanziamenti/richieste diverso utilizzo**

M71.04.7103.04

Peso: 5 Condizionato da Struttura e Dirigente  
 Unità di misura: Numero valore atteso: 100  
**valore consuntivo: 100**

Misurazione del grado di realizzazione:

percentuale di realizzazione:	0%	25%	50%	75%	100%
valore di riferimento:	-	-	95 - 99	-	100 - 100
<b>Risultato raggiunto:</b>					<b>X</b>

Struttura di riferimento: 7103 Gestione Entrate, Mutui e Rendicontazioni  
 Responsabile: CARDIN MAURIZIO

**Obiettivo operativo n. 5 Monitoraggio flussi di cassa per calcolo verifica saldi ai fini del rispetto del patto di stabilità**

M71.04.7103.05

Peso: 10 Condizionato da Dirigente  
 Unità di misura: Numero valore atteso: 12  
**valore consuntivo: 12**

Misurazione del grado di realizzazione:

percentuale di realizzazione:	0%	25%	50%	75%	100%
valore di riferimento:	0 - 10,9999	-	11 - 11,9999	-	12 - 12
<b>Risultato raggiunto:</b>					<b>X</b>

Struttura di riferimento: 7103 Gestione Entrate, Mutui e Rendicontazioni  
 Responsabile: CARDIN MAURIZIO

**Obiettivo operativo n. 6 Monitoraggio flussi di cassa per calcolo verifica saldi ai fini del rispetto del patto di stabilità**

M71.04.7104.01

Peso: 10 Condizionato da Dirigente  
 Unità di misura: Numero valore atteso: 12  
**valore consuntivo: 12**

Misurazione del grado di realizzazione:

percentuale di realizzazione:	0%	25%	50%	75%	100%
valore di riferimento:	0 - 10,9999	-	11 - 11,9999	-	12 - 12
<b>Risultato raggiunto:</b>					<b>X</b>

Struttura di riferimento: 7104 Gestione Pagamenti, Ufficio Conti ed IVA  
 Responsabile: CERESA ELENA

**Obiettivo operativo n. 7 Garantire il rispetto del patto di stabilità esercizio 2011**

M71.04.7105.01

Peso: 20 Condizionato da Dirigente  
 Unità di misura: Percentuale valore atteso: 100

**valore consuntivo: 100**

Misurazione del grado di realizzazione:

percentuale di realizzazione:	0%	25%	50%	75%	100%
valore di riferimento:	0 - 99,9999	-	-	-	100 - 100
<b>Risultato raggiunto:</b>					<b>X</b>

Struttura di riferimento: 7105 Servizi Generali di Settore  
Responsabile: NEGRIN GIAMPAOLO

**Obiettivo operativo n. 8 Comitati operativi**

M71.04.7105.02

Peso: 5 Condizionato da Dirigente  
Unità di misura: Numero valore atteso: 7,0001  
**valore consuntivo: 8**

Misurazione del grado di realizzazione:

percentuale di realizzazione:	0%	25%	50%	75%	100%
valore di riferimento:	0 - 6	-	6,0001 - 7	-	7,0001 - 7,0001
<b>Risultato raggiunto:</b>					<b>X</b>

Struttura di riferimento: 7105 Servizi Generali di Settore  
Responsabile: NEGRIN GIAMPAOLO

**Obiettivo operativo n. 9 Verifica congruità-coerenza poste di bilancio prima stesura**

M71.04.7106.01

Peso: 10 Condizionato da Dirigente  
Unità di misura: Giorni valore atteso: 10  
**valore consuntivo: 10**

Misurazione del grado di realizzazione:

percentuale di realizzazione:	0%	25%	50%	75%	100%
valore di riferimento:	14 - 365	-	11 - 13	-	0 - 10
<b>Risultato raggiunto:</b>					<b>X</b>

Struttura di riferimento: 7106 Ufficio Bilancio e Contabilità - Gestione Impegni  
Responsabile: MONTANINI ANTONIO MARIO

**Obiettivo operativo n. 10 Perfezionamento stesura bilancio a seguito indicazioni finali dell'organo esecutivo**

M71.04.7106.02

Peso: 15 Condizionato da Dirigente  
Unità di misura: Giorni valore atteso: 15  
**valore consuntivo: 15**

Misurazione del grado di realizzazione:

percentuale di realizzazione:	0%	25%	50%	75%	100%
-------------------------------	----	-----	-----	-----	------

valore di riferimento:	18 - 365	-	16 - 17	-	0 - 15
<b>Risultato raggiunto:</b>					<b>X</b>

Struttura di riferimento: 7106 Ufficio Bilancio e Contabilita' - Gestione Impegni  
 Responsabile: MONTANINI ANTONIO MARIO

**Obiettivo Strategico: Mantenimento buon livello dei servizi e degli acquisti a supporto dell'attività dei settori comunali anche a fronte della riduzione dell'organico in una logica di ottimizzazione dell'utilizzo delle risorse di budget e l'implementazione di attrezzature multifunzionali**

Tipologia obiettivo: Mantenimento  
 Struttura di riferimento: Provveditorato  
 Responsabile: TOGNIN EZIO

**L'obiettivo è stato realizzato per il 97,25 %**

**Piano operativo:**

**Obiettivo operativo n. 1 tempo medio di protocollo, distribuzione, consegna documenti e monitoraggio presenza in servizio, malattia, reperibilità e turnazione dipendenti**

M72.01.7201.01

Peso: 6 Condizionato da Struttura e Dirigente  
 Unità di misura: Giorni valore atteso: 1  
**valore consuntivo: 1**

Misurazione del grado di realizzazione:

percentuale di realizzazione:	0%	25%	50%	75%	100%
valore di riferimento:	1,0001 - 365	-	-	-	0 - 1
<b>Risultato raggiunto:</b>					<b>X</b>

Struttura di riferimento: 7201 Servizi Generali di Settore  
 Responsabile: TOGNIN EZIO

**Obiettivo operativo n. 2 richieste processate rispetto alle richieste pervenute di utilizzo del Fondo Economico**

M72.01.7202.01

Peso: 7 Condizionato da Struttura e Dirigente  
 Unità di misura: Percentuale valore atteso: 98  
**valore consuntivo: 99**

Misurazione del grado di realizzazione:

percentuale di realizzazione:	0%	25%	50%	75%	100%
valore di riferimento:	0 - 95,9999	96 - 96,9999	97 - 97,4999	97,5 - 97,9999	98 - 98
<b>Risultato raggiunto:</b>					<b>X</b>

Struttura di riferimento: 7202 Gestione Fondi Economici e Budget  
 Responsabile: ALBERTIN ANTONIO

**Obiettivo operativo n. 3 risparmio della spesa per la manutenzione e l'uso di autovetture escluse quelle di P.L. rispetto all'anno 2009, come da previsione di bilancio**

M72.01.7203.01

Peso: 5 Condizionato da Struttura e Dirigente  
Unità di misura: Percentuale valore atteso: 20  
**valore consuntivo: 18**

Misurazione del grado di realizzazione:

percentuale di realizzazione:	0%	25%	50%	75%	100%
valore di riferimento:	0 - 9,9999	10 - 14,9999	15 - 17,9999	18 - 19,9999	20 - 20
<b>Risultato raggiunto:</b>				<b>X</b>	

Struttura di riferimento: 7203 Autoparco  
Responsabile: ALBERTIN ANTONIO

**Obiettivo operativo n. 4 richieste evase per acquisto di beni e servizi rispetto alle richieste pervenute**

M72.01.7203.02

Peso: 3 Condizionato da Struttura e Dirigente  
Unità di misura: Percentuale valore atteso: 90  
**valore consuntivo: 95**

Misurazione del grado di realizzazione:

percentuale di realizzazione:	0%	25%	50%	75%	100%
valore di riferimento:	0 - 81,9999	82 - 84,9999	85 - 87,9999	88 - 89,9999	90 - 90
<b>Risultato raggiunto:</b>					<b>X</b>

Struttura di riferimento: 7203 Autoparco  
Responsabile: ALBERTIN ANTONIO

**Obiettivo operativo n. 5 tempi medi di esecuzione lavori e servizi in economia tramite laboratori di autofficina lavori e servizi interni e presso terzi**

M72.01.7203.03

Peso: 4 Condizionato da Struttura e Dirigente  
Unità di misura: Giorni valore atteso: 10  
**valore consuntivo: 10**

Misurazione del grado di realizzazione:

percentuale di realizzazione:	0%	25%	50%	75%	100%
valore di riferimento:	13,0001 - 365	12,0001 - 13	11,0001 - 12	10,0001 - 11	0 - 10
<b>Risultato raggiunto:</b>					<b>X</b>

Struttura di riferimento: 7203 Autoparco  
Responsabile: ALBERTIN ANTONIO

**Obiettivo operativo n. 6 riduzione 1 operaio in tipografia e 1 operaio in falegnameria**

M72.01.7204.01



Peso: 6 Condizionato da Struttura e Dirigente  
 Unità di misura: Numero valore atteso: 2  
**valore consuntivo: 2**

Misurazione del grado di realizzazione:

percentuale di realizzazione:	0%	25%	50%	75%	100%
valore di riferimento:	0 - 1	-	-	-	2 - 2
<b>Risultato raggiunto:</b>					<b>X</b>

Struttura di riferimento: 7204 Acquisto Beni Vari e Noleggio, Manutenzioni e Laboratori di Falegnameria,  
 Centro Stampa  
 Responsabile: PONCHIA FRANCESCO

**Obiettivo operativo n. 7 risparmio del budget conferito per l'acquisto di beni e servizi**  
 M72.01.7204.02

Peso: 2 Condizionato da Struttura e Dirigente  
 Unità di misura: Percentuale valore atteso: 1  
**valore consuntivo: 6**

Misurazione del grado di realizzazione:

percentuale di realizzazione:	0%	25%	50%	75%	100%
valore di riferimento:	0 - ,5999	,6 - ,6999	,7 - ,8999	,9 - ,9999	1 - 1
<b>Risultato raggiunto:</b>					<b>X</b>

Struttura di riferimento: 7204 Acquisto Beni Vari e Noleggio, Manutenzioni e Laboratori di Falegnameria,  
 Centro Stampa  
 Responsabile: PONCHIA FRANCESCO

**Obiettivo operativo n. 8 implementazione delle fotocopiatrici di media e piccola dimensione di schede printer e scanner per un multiuso**  
 M72.01.7204.03

Peso: 5 Condizionato da Struttura e Dirigente  
 Unità di misura: Percentuale valore atteso: 80  
**valore consuntivo: 85**

Misurazione del grado di realizzazione:

percentuale di realizzazione:	0%	25%	50%	75%	100%
valore di riferimento:	0 - 54,9999	55 - 64,9999	65 - 74,9999	75 - 79,9999	80 - 80
<b>Risultato raggiunto:</b>					<b>X</b>

Struttura di riferimento: 7204 Acquisto Beni Vari e Noleggio, Manutenzioni e Laboratori di Falegnameria,  
 Centro Stampa  
 Responsabile: PONCHIA FRANCESCO

**Obiettivo operativo n. 9 richieste evase per acquisto di beni e servizi rispetto alle richieste pervenute**  
 M72.01.7204.04

Peso: 3 Condizionato da Struttura e Dirigente



Peso: 2 Condizionato da Struttura e Dirigente  
 Unità di misura: Giorni valore atteso: 3  
**valore consuntivo: 3**

Misurazione del grado di realizzazione:

percentuale di realizzazione:	0%	25%	50%	75%	100%
valore di riferimento:	4,0001 - 365	-	3,0001 - 4	-	0 - 3
<b>Risultato raggiunto:</b>					<b>X</b>

Struttura di riferimento: 7204 Acquisto Beni Vari e Noleggio, Manutenzioni e Laboratori di Falegneria,  
 Centro Stampa  
 Responsabile: PONCHIA FRANCESCO

**Obiettivo operativo n. 13 riduzione 1 impiegato in ufficio approvvigionamenti**

M72.01.7205.01

Peso: 4 Condizionato da Struttura e Dirigente  
 Unità di misura: Numero valore atteso: 1  
**valore consuntivo: 1**

Misurazione del grado di realizzazione:

percentuale di realizzazione:	0%	25%	50%	75%	100%
valore di riferimento:	0 - ,9999	-	-	-	1 - 1
<b>Risultato raggiunto:</b>					<b>X</b>

Struttura di riferimento: 7205 Approvvigionamento Beni da Magazzino, Massa Vestiario e Pulizia Uffici  
 Responsabile: ALBERTIN ANTONIO

**Obiettivo operativo n. 14 risparmio del budget conferito per l'acquisto di beni e servizi**

M72.01.7205.02

Peso: 2 Condizionato da Struttura e Dirigente  
 Unità di misura: Percentuale valore atteso: 1  
**valore consuntivo: 1**

Misurazione del grado di realizzazione:

percentuale di realizzazione:	0%	25%	50%	75%	100%
valore di riferimento:	0 - ,5999	,6 - ,6999	,7 - ,8999	,9 - ,9999	1 - 1
<b>Risultato raggiunto:</b>					<b>X</b>

Struttura di riferimento: 7205 Approvvigionamento Beni da Magazzino, Massa Vestiario e Pulizia Uffici  
 Responsabile: ALBERTIN ANTONIO

**Obiettivo operativo n. 15 richieste evase per acquisto di beni e servizi rispetto alle richieste pervenute**

M72.01.7205.03

Peso: 3 Condizionato da Struttura e Dirigente  
 Unità di misura: Percentuale valore atteso: 95  
**valore consuntivo: 96**

Misurazione del grado di realizzazione:

percentuale di realizzazione:	0%	25%	50%	75%	100%
valore di riferimento:	0 - 86,9999	87 - 89,9999	90 - 92,9999	93 - 94,9999	95 - 95
<b>Risultato raggiunto:</b>					<b>X</b>

Struttura di riferimento: 7205 Approvvigionamento Beni da Magazzino, Massa Vestiario e Pulizia Uffici  
Responsabile: ALBERTIN ANTONIO

**Obiettivo operativo n. 16 tempi medi di consegna beni a magazzino rispetto alla richiesta di cancelleria e materiale di pulizia**

M72.01.7205.04

Peso: 5 Condizionato da Struttura e Dirigente  
Unità di misura: Giorni valore atteso: 5  
**valore consuntivo: 5**

Misurazione del grado di realizzazione:

percentuale di realizzazione:	0%	25%	50%	75%	100%
valore di riferimento:	6,0001 - 365	-	5,0001 - 6	-	0 - 5
<b>Risultato raggiunto:</b>					<b>X</b>

Struttura di riferimento: 7205 Approvvigionamento Beni da Magazzino, Massa Vestiario e Pulizia Uffici  
Responsabile: ALBERTIN ANTONIO

**Obiettivo operativo n. 17 soddisfazione, anche nella qualità, degli utenti di massa vestiviaria rispetto alla totalità degli utenti aventi diritto**

M72.01.7205.05

Peso: 9 Condizionato da Struttura e Dirigente  
Unità di misura: Percentuale valore atteso: 95  
**valore consuntivo: 97**

Misurazione del grado di realizzazione:

percentuale di realizzazione:	0%	25%	50%	75%	100%
valore di riferimento:	0 - 90,9999	91 - 91,9999	92 - 93,9999	94 - 94,9999	95 - 95
<b>Risultato raggiunto:</b>					<b>X</b>

Struttura di riferimento: 7205 Approvvigionamento Beni da Magazzino, Massa Vestiario e Pulizia Uffici  
Responsabile: ALBERTIN ANTONIO

**Obiettivo operativo n. 18 riduzione 1 operatore custode aula bunker**

M72.01.7206.01

Peso: 3 Condizionato da Struttura e Dirigente  
Unità di misura: Numero valore atteso: 1  
**valore consuntivo: 1**

Misurazione del grado di realizzazione:

percentuale di realizzazione:	0%	25%	50%	75%	100%
-------------------------------	----	-----	-----	-----	------

valore di riferimento:	0 - ,9999	-	-	-	1 - 1
<b>Risultato raggiunto:</b>					<b>X</b>

Struttura di riferimento: 7206 Oggetti Smarriti, Forniture Editoriali, Forniture e Servizi per il Tribunale  
Responsabile: TOGNIN EZIO

**Obiettivo operativo n. 19 risparmio del budget conferito per l'acquisto di beni e servizi**  
M72.01.7206.02

Peso: 4 Condizionato da Struttura e Dirigente  
Unità di misura: Percentuale valore atteso: 3  
**valore consuntivo: 3,2**

Misurazione del grado di realizzazione:

percentuale di realizzazione:	0%	25%	50%	75%	100%
valore di riferimento:	0 - 1,4999	1,5 - 1,9999	2 - 2,4999	2,5 - 2,9999	3 - 3
<b>Risultato raggiunto:</b>					<b>X</b>

Struttura di riferimento: 7206 Oggetti Smarriti, Forniture Editoriali, Forniture e Servizi per il Tribunale  
Responsabile: TOGNIN EZIO

**Obiettivo operativo n. 20 richieste evase per acquisto di beni e servizi rispetto alle richieste pervenute**  
M72.01.7206.03

Peso: 3 Condizionato da Struttura e Dirigente  
Unità di misura: Percentuale valore atteso: 95  
**valore consuntivo: 95**

Misurazione del grado di realizzazione:

percentuale di realizzazione:	0%	25%	50%	75%	100%
valore di riferimento:	0 - 86,9999	87 - 89,9999	90 - 92,9999	93 - 94,9999	95 - 95
<b>Risultato raggiunto:</b>					<b>X</b>

Struttura di riferimento: 7206 Oggetti Smarriti, Forniture Editoriali, Forniture e Servizi per il Tribunale  
Responsabile: TOGNIN EZIO

**Obiettivo operativo n. 21 documenti restituiti rispetto a quelli ritrovati**  
M72.01.7206.04

Peso: 4 Condizionato da Struttura e Dirigente  
Unità di misura: Percentuale valore atteso: 95  
**valore consuntivo: 96**

Misurazione del grado di realizzazione:

percentuale di realizzazione:	0%	25%	50%	75%	100%
valore di riferimento:	0 - 90,9999	91 - 91,9999	92 - 93,9999	94 - 94,9999	95 - 95
<b>Risultato raggiunto:</b>					<b>X</b>

Struttura di riferimento: 7206 Oggetti Smarriti, Forniture Editoriali, Forniture e Servizi per il Tribunale

Responsabile: TOGNIN EZIO

**Obiettivo operativo n. 22 oggetti smarriti restituiti rispetto a quelli ritrovati**

M72.01.7206.05

Peso: 2 Condizionato da Struttura e Dirigente  
Unità di misura: Percentuale valore atteso: 25  
**valore consuntivo: 25**

Misurazione del grado di realizzazione:

percentuale di realizzazione:	0%	25%	50%	75%	100%
valore di riferimento:	0 - 16,9999	17 - 19,9999	20 - 22,9999	23 - 24,9999	25 - 25
<b>Risultato raggiunto:</b>					<b>X</b>

Struttura di riferimento: 7206 Oggetti Smarriti, Forniture Editoriali, Forniture e Servizi per il Tribunale  
Responsabile: TOGNIN EZIO

**Obiettivo operativo n. 23 risparmio del budget conferito per l'acquisto di beni e servizi**

M72.01.7207.01

Peso: 2 Condizionato da Struttura e Dirigente  
Unità di misura: Percentuale valore atteso: 1  
**valore consuntivo: 1**

Misurazione del grado di realizzazione:

percentuale di realizzazione:	0%	25%	50%	75%	100%
valore di riferimento:	0 - ,5999	,6 - ,6999	,7 - ,8999	,9 - ,9999	1 - 1
<b>Risultato raggiunto:</b>					<b>X</b>

Struttura di riferimento: 7207 Inventario, Trasporti e Sanificazione degli Ambienti  
Responsabile: PONCHIA FRANCESCO

**Obiettivo operativo n. 24 richieste evase per acquisto di beni e servizi rispetto alle richieste pervenute**

M72.01.7207.02

Peso: 3 Condizionato da Struttura e Dirigente  
Unità di misura: Percentuale valore atteso: 95  
**valore consuntivo: 95**

Misurazione del grado di realizzazione:

percentuale di realizzazione:	0%	25%	50%	75%	100%
valore di riferimento:	0 - 86,9999	87 - 89,9999	90 - 92,9999	93 - 94,9999	95 - 95
<b>Risultato raggiunto:</b>					<b>X</b>

Struttura di riferimento: 7207 Inventario, Trasporti e Sanificazione degli Ambienti  
Responsabile: PONCHIA FRANCESCO

**Obiettivo operativo n. 25 riduzione 1 funzionario in ufficio utenze**

M72.01.7208.01

Peso: 7 Condizionato da Dirigente  
 Unità di misura: Numero valore atteso: 1  
**valore consuntivo: 1**

Misurazione del grado di realizzazione:

percentuale di realizzazione:	0%	25%	50%	75%	100%
valore di riferimento:	0 - ,9999	-	-	-	1 - 1
<b>Risultato raggiunto:</b>					<b>X</b>

Struttura di riferimento: 7208 Utenze  
 Responsabile: TOGNIN EZIO

**Obiettivo Strategico: Miglioramento della cultura dello sviluppo sostenibile ed eco-compatibile con l'appalto quadriennale del servizio di pulizia degli uffici, improntato su esigenze sociali, su requisiti di qualità ambientale sull'uso di prodotti di pulizia ecologici e su elevati standard di sicurezza e comportamento etico**

Tipologia obiettivo: Miglioramento  
 Struttura di riferimento: Provveditorato  
 Responsabile: TOGNIN EZIO

**L'obiettivo è stato realizzato per il 100,00 %**

**Piano operativo:**

**Obiettivo operativo n. 1 espletamento procedure d'appalto di pulizia e aggiudicazione**  
 M72.02.7205.01

Peso: 100 Condizionato da Dirigente  
 Unità di misura: Data valore atteso: 31-10-2011  
**valore consuntivo: 12-09-2011**

Misurazione del grado di realizzazione:

percentuale di realizzazione:	0%	25%	50%	75%	100%
valore di riferimento:	16-12-2011 - 31-12-2011	01-12-2011 - 15-12-2011	16-11-2011 - 30-11-2011	01-11-2011 - 15-11-2011	01-01-2011 - 31-10-2011
<b>Risultato raggiunto:</b>					<b>X</b>

Struttura di riferimento: 7205 Approvvigionamento Beni da Magazzino, Massa Vestiario e Pulizia Uffici  
 Responsabile: ALBERTIN ANTONIO

**Obiettivo Strategico: Mantenimento forte consolidamento degli - acquisti verdi -**

Tipologia obiettivo: Mantenimento  
 Struttura di riferimento: Provveditorato  
 Responsabile: TOGNIN EZIO

**L'obiettivo è stato realizzato per il 100,00 %**

## **Piano operativo:**

### **Obiettivo operativo n. 1 monitoraggio acquisti verdi con relazione finale**

M72.03.7201.01

Peso: 10 Condizionato da Dirigente  
Unità di misura: Data valore atteso: 31-01-2011  
**valore consuntivo: 31-01-2011**

Misurazione del grado di realizzazione:

percentuale di realizzazione:	0%	25%	50%	75%	100%
valore di riferimento:	01-02-2011 - 31-12-2011	-	-	-	01-01-2011 - 31-01-2011
<b>Risultato raggiunto:</b>					<b>X</b>

Struttura di riferimento: 7201 Servizi Generali di Settore  
Responsabile: TOGNIN EZIO

### **Obiettivo operativo n. 2 - acquisti verdi - relativamente all'acquisto di pneumatici ricostruiti**

M72.03.7203.01

Peso: 2 Condizionato da Struttura e Dirigente  
Unità di misura: Percentuale valore atteso: 30  
**valore consuntivo: 30**

Misurazione del grado di realizzazione:

percentuale di realizzazione:	0%	25%	50%	75%	100%
valore di riferimento:	0 - 21,9999	22 - 24,9999	25 - 27,9999	28 - 29,9999	30 - 30
<b>Risultato raggiunto:</b>					<b>X</b>

Struttura di riferimento: 7203 Autoparco  
Responsabile: ALBERTIN ANTONIO

### **Obiettivo operativo n. 3 - acquisti verdi - relativamente all'acquisto di carburanti GPL e metano**

M72.03.7203.02

Peso: 3 Condizionato da Struttura e Dirigente  
Unità di misura: Percentuale valore atteso: 12  
**valore consuntivo: 13,63**

Misurazione del grado di realizzazione:

percentuale di realizzazione:	0%	25%	50%	75%	100%
valore di riferimento:	0 - 10,9999	-	11 - 11,9999	-	12 - 12
<b>Risultato raggiunto:</b>					<b>X</b>

Struttura di riferimento: 7203 Autoparco  
Responsabile: ALBERTIN ANTONIO

### **Obiettivo operativo n. 4 - acquisti verdi - relativamente ad acquisti di materiali tipografici realizzati su carta riciclata**

M72.03.7204.02



Peso: 5 Condizionato da Struttura e Dirigente  
 Unità di misura: Percentuale valore atteso: 70  
**valore consuntivo: 70**

Misurazione del grado di realizzazione:

percentuale di realizzazione:	0%	25%	50%	75%	100%
valore di riferimento:	0 - 61,9999	62 - 64,9999	65 - 67,9999	68 - 69,9999	70 - 70
<b>Risultato raggiunto:</b>					<b>X</b>

Struttura di riferimento: 7204 Acquisto Beni Vari e Noleggio, Manutenzioni e Laboratori di Falegnameria,  
 Centro Stampa  
 Responsabile: PONCHIA FRANCESCO

**Obiettivo operativo n. 5 - acquisti verdi - relativamente al noleggio fotocopiatrici multifunzionali a risparmio energetico**

M72.03.7204.03

Peso: 5 Condizionato da Struttura e Dirigente  
 Unità di misura: Percentuale valore atteso: 95  
**valore consuntivo: 96**

Misurazione del grado di realizzazione:

percentuale di realizzazione:	0%	25%	50%	75%	100%
valore di riferimento:	0 - 83,9999	84 - 87,9999	88 - 91,9999	92 - 94,9999	95 - 95
<b>Risultato raggiunto:</b>					<b>X</b>

Struttura di riferimento: 7204 Acquisto Beni Vari e Noleggio, Manutenzioni e Laboratori di Falegnameria,  
 Centro Stampa  
 Responsabile: PONCHIA FRANCESCO

**Obiettivo operativo n. 6 - acquisti verdi - relativamente ad acquisti di arredi per ufficio a basso impatto ambientale**

M72.03.7204.04

Peso: 20 Condizionato da Struttura e Dirigente  
 Unità di misura: Percentuale valore atteso: 80  
**valore consuntivo: 80**

Misurazione del grado di realizzazione:

percentuale di realizzazione:	0%	25%	50%	75%	100%
valore di riferimento:	0 - 71,9999	72 - 74,9999	75 - 77,9999	78 - 79,9999	80 - 80
<b>Risultato raggiunto:</b>					<b>X</b>

Struttura di riferimento: 7204 Acquisto Beni Vari e Noleggio, Manutenzioni e Laboratori di Falegnameria,  
 Centro Stampa  
 Responsabile: PONCHIA FRANCESCO

**Obiettivo operativo n. 7 - acquisti verdi - relativamente all'acquisto di carta riciclata**

M72.03.7205.01

Peso: 30 Condizionato da Struttura e Dirigente  
 Unità di misura: Percentuale valore atteso: 95  
**valore consuntivo: 96**

Misurazione del grado di realizzazione:

percentuale di realizzazione:	0%	25%	50%	75%	100%
valore di riferimento:	0 - 90,9999	91 - 91,9999	92 - 93,9999	94 - 94,9999	95 - 95
<b>Risultato raggiunto:</b>					<b>X</b>

Struttura di riferimento: 7205 Approvvigionamento Beni da Magazzino, Massa Vestiario e Pulizia Uffici  
 Responsabile: ALBERTIN ANTONIO

**Obiettivo operativo n. 8 -acquisti verdi- relativamente all'acquisto di materiali ecologici di pulizia**  
 M72.03.7205.02

Peso: 5 Condizionato da Struttura e Dirigente  
 Unità di misura: Percentuale valore atteso: 80  
**valore consuntivo: 85**

Misurazione del grado di realizzazione:

percentuale di realizzazione:	0%	25%	50%	75%	100%
valore di riferimento:	0 - 71,9999	72 - 74,9999	75 - 77,9999	78 - 79,9999	80 - 80
<b>Risultato raggiunto:</b>					<b>X</b>

Struttura di riferimento: 7205 Approvvigionamento Beni da Magazzino, Massa Vestiario e Pulizia Uffici  
 Responsabile: ALBERTIN ANTONIO

**Obiettivo operativo n. 10 - acquisti verdi - relativamente all'acquisto di materiali ecologici di pulizia**  
 M72.03.7206.01 stralciato in quanto sostituito da M72.03.7205.02

Peso: 5 Condizionato da Struttura e Dirigente  
 Unità di misura: Percentuale valore atteso: 80  
**valore consuntivo:**

Misurazione del grado di realizzazione:

percentuale di realizzazione:	0%	25%	50%	75%	100%
valore di riferimento:	0 - 71,9999	72 - 74,9999	75 - 77,9999	78 - 79,9999	80 - 80
<b>Risultato raggiunto:</b>					

Struttura di riferimento: 7206 Oggetti Smarriti, Forniture Editoriali, Forniture e Servizi per il Tribunale  
 Responsabile: TOGNIN EZIO

**Obiettivo operativo n. 11 - acquisti verdi - relativamente all'acquisto di vestiario ecosostenibile**  
 M72.03.7207.01 stralciato in quanto sostituito da M72.03.7205.03

Peso: 15 Condizionato da Struttura e Dirigente  
 Unità di misura: Percentuale valore atteso: 55  
**valore consuntivo:**

Misurazione del grado di realizzazione:

percentuale di realizzazione:	0%	25%	50%	75%	100%
valore di riferimento:	0 - 46,9999	47 - 49,9999	50 - 52,9999	53 - 54,9999	55 - 55
<b>Risultato raggiunto:</b>					

Struttura di riferimento: 7207 Inventario, Trasporti e Sanificazione degli Ambienti  
Responsabile: PONCHIA FRANCESCO

**Obiettivo operativo n. 12 - acquisti verdi - relativamente all'acquisto di energia elettrica da fonti rinnovabili**  
M72.03.7208.01

Peso: 5 Condizionato da Struttura e Dirigente  
Unità di misura: Percentuale valore atteso: 12  
**valore consuntivo: 12,93**

Misurazione del grado di realizzazione:

percentuale di realizzazione:	0%	25%	50%	75%	100%
valore di riferimento:	0 - 8,9999	9 - 9,9999	10 - 10,9999	11 - 11,9999	12 - 12
<b>Risultato raggiunto:</b>					<b>X</b>

Struttura di riferimento: 7208 Utenze  
Responsabile: TOGNIN EZIO

**Obiettivo operativo n. 9 -acquisti verdi- relativamente all'acquisto di vestiario ecosostenibile**  
M72.03.7505.03

Peso: 15 Condizionato da Struttura e Dirigente  
Unità di misura: Percentuale valore atteso: 55  
**valore consuntivo: 56**

Misurazione del grado di realizzazione:

percentuale di realizzazione:	0%	25%	50%	75%	100%
valore di riferimento:	0 - 46,9999	47 - 49,9999	50 - 52,9999	53 - 54,9999	55 - 55
<b>Risultato raggiunto:</b>					<b>X</b>

Struttura di riferimento: 7205 Approvvigionamento Beni da Magazzino, Massa Vestiario e Pulizia Uffici  
Responsabile: ALBERTIN ANTONIO

**Obiettivo Strategico: Concorso al completamento e miglioramento della definitiva collocazione dei servizi comunali attraverso il trasloco di intere strutture e del processo di razionalizzazione dell'utilizzo degli spazi sia dell'ente che di altre istituzioni che la normativa prevede**

Tipologia obiettivo: Miglioramento  
Struttura di riferimento: Provveditorato  
Responsabile: TOGNIN EZIO

**L'obiettivo è stato realizzato per il 100,00 %**

## Piano operativo:

### **Obiettivo operativo n. 1 trasloco del CdQ4 sud-est in via Guasti**

M72.04.7207.01

Peso: 30 Condizionato da Struttura e Dirigente  
Unità di misura: Data valore atteso: 30-06-2011  
**valore consuntivo: 30-04-2011**

Misurazione del grado di realizzazione:

percentuale di realizzazione:	0%	25%	50%	75%	100%
valore di riferimento:	01-12-2011 - 31-12-2011	01-10-2011 - 30-11-2011	01-08-2011 - 30-09-2011	01-07-2011 - 31-07-2011	01-01-2011 - 30-06-2011
<b>Risultato raggiunto:</b>					<b>X</b>

Struttura di riferimento: 7207 Inventario, Trasporti e Sanificazione degli Ambienti  
Responsabile: PONCHIA FRANCESCO

### **Obiettivo operativo n. 2 trasloco di metà degli uffici del Settore manutenzioni a palazzo Gozzi**

M72.04.7207.02

Peso: 40 Condizionato da Struttura e Dirigente  
Unità di misura: Data valore atteso: 30-11-2011  
**valore consuntivo: 31-07-2011**

Misurazione del grado di realizzazione:

percentuale di realizzazione:	0%	25%	50%	75%	100%
valore di riferimento:	01-12-2011 - 31-12-2011	-	-	-	01-01-2011 - 30-11-2011
<b>Risultato raggiunto:</b>					<b>X</b>

Struttura di riferimento: 7207 Inventario, Trasporti e Sanificazione degli Ambienti  
Responsabile: PONCHIA FRANCESCO

### **Obiettivo operativo n. 3 individuazione e allestimento nuovo archivio per la Procura della Repubblica con trasporto e collocazione del 50 per cento del materiale cartaceo dell'ultimo ventennio**

M72.04.7207.03

Peso: 30 Condizionato da Struttura e Dirigente  
Unità di misura: Data valore atteso: 30-11-2011  
**valore consuntivo: 30-11-2011**

Misurazione del grado di realizzazione:

percentuale di realizzazione:	0%	25%	50%	75%	100%
valore di riferimento:	01-12-2011 - 31-12-2011	-	-	-	01-01-2011 - 30-11-2011
<b>Risultato raggiunto:</b>					<b>X</b>

Struttura di riferimento: 7207 Inventario, Trasporti e Sanificazione degli Ambienti  
Responsabile: PONCHIA FRANCESCO

**Obiettivo Strategico: Contenimento della spesa d'acquisto di energia elettrica e miglioramento delle prestazioni correlate di prelievo dell'energia elettrica (nuove attivazioni, volturazioni, aumenti di potenza, cessazione ecc.)**

Tipologia obiettivo: Miglioramento  
 Struttura di riferimento: Provveditorato  
 Responsabile: TOGNIN EZIO

**L'obiettivo è stato realizzato per il 100,00 %**

**Piano operativo:**

**Obiettivo operativo n. 1 individuazione con gara ad evidenza pubblica di nuovo fornitore di energia elettrica**  
 M72.05.7208.01

Peso: 80 Condizionato da Dirigente  
 Unità di misura: Data valore atteso: 31-10-2011  
**valore consuntivo: 25-10-2011**

Misurazione del grado di realizzazione:

percentuale di realizzazione:	0%	25%	50%	75%	100%
valore di riferimento:	16-12-2011 - 31-12-2011	01-12-2011 - 15-12-2011	16-11-2011 - 30-11-2011	01-11-2011 - 15-11-2011	01-01-2011 - 31-10-2011
<b>Risultato raggiunto:</b>					<b>X</b>

Struttura di riferimento: 7208 Utenze  
 Responsabile: TOGNIN EZIO

**Obiettivo operativo n. 2 rendiconto spese per le utenze di energia elettrica, acqua e gas**  
 M72.05.7208.02

Peso: 20 Condizionato da Struttura e Dirigente  
 Unità di misura: Data valore atteso: 31-03-2011  
**valore consuntivo: 30-03-2011**

Misurazione del grado di realizzazione:

percentuale di realizzazione:	0%	25%	50%	75%	100%
valore di riferimento:	16-04-2011 - 31-12-2011	-	01-04-2011 - 15-04-2011	-	01-01-2011 - 31-03-2011
<b>Risultato raggiunto:</b>					<b>X</b>

Struttura di riferimento: 7208 Utenze  
 Responsabile: TOGNIN EZIO

**Obiettivo Strategico: Mantenimento alto livello di sicurezza del Palazzo di Giustizia e dell'Aula Bunker con nuovo appalto di Vigilanza di durata quinquennale dell'importo di Euro 2.750.000,00 più IVA**

Tipologia obiettivo: Miglioramento  
 Struttura di riferimento: Provveditorato  
 Responsabile: TOGNIN EZIO

## L'obiettivo è stato realizzato per il 100,00 %

### Piano operativo:

**Obiettivo operativo n. 1 espletamento gara e individuazione nuovo fornitore di servizio**  
M72.06.7206.01

Peso: 50 Condizionato da Dirigente  
Unità di misura: Data valore atteso: 30-06-2011  
**valore consuntivo: 13-04-2011**

Misurazione del grado di realizzazione:

percentuale di realizzazione:	0%	25%	50%	75%	100%
valore di riferimento:	16-09-2011 - 31-12-2011	16-08-2011 - 15-09-2011	16-07-2011 - 15-08-2011	01-07-2011 - 15-07-2011	01-01-2011 - 30-06-2011
<b>Risultato raggiunto:</b>					<b>X</b>

Struttura di riferimento: 7206 Oggetti Smarriti, Forniture Editoriali, Forniture e Servizi per il Tribunale  
Responsabile: TOGNIN EZIO

**Obiettivo operativo n. 2 riduzione della spesa**  
M72.06.7206.02

Peso: 50 Condizionato da Dirigente  
Unità di misura: Percentuale valore atteso: 5  
**valore consuntivo: 26**

Misurazione del grado di realizzazione:

percentuale di realizzazione:	0%	25%	50%	75%	100%
valore di riferimento:	0 - 2,4999	2,5 - 3,4999	3,5 - 4,4999	4,5 - 4,9999	5 - 5
<b>Risultato raggiunto:</b>					<b>X</b>

Struttura di riferimento: 7206 Oggetti Smarriti, Forniture Editoriali, Forniture e Servizi per il Tribunale  
Responsabile: TOGNIN EZIO

## **Obiettivo Strategico: Miglioramento degli ambienti scolastici con l'acquisto di arredi specifici**

Tipologia obiettivo: Miglioramento  
Struttura di riferimento: Provveditorato  
Responsabile: TOGNIN EZIO

## L'obiettivo è stato realizzato per il 100,00 %

### Piano operativo:

**Obiettivo operativo n. 1 sostituzione arredi interni scuola materna statale - Aquilone - in via dell'Orna**  
M72.07.7204.01

Peso: 50 Condizionato da Struttura e Dirigente  
Unità di misura: Data valore atteso: 30-06-2011

valore consuntivo: 30-04-2011

Misurazione del grado di realizzazione:

percentuale di realizzazione:	0%	25%	50%	75%	100%
valore di riferimento:	01-11-2011 - 31-12-2011	01-10-2011 - 31-10-2011	01-08-2011 - 30-09-2011	01-07-2011 - 31-07-2011	01-01-2011 - 30-06-2011
<b>Risultato raggiunto:</b>					<b>X</b>

Struttura di riferimento: 7204 Acquisto Beni Vari e Noleggio, Manutenzioni e Laboratori di Falegnameria,  
Centro Stampa  
Responsabile: PONCHIA FRANCESCO

**Obiettivo operativo n. 2 sostituzione attrezzature ludiche della scuola materna statale - Quadrifoglio - in via Bach**  
M72.07.7204.02

Peso: 50 Condizionato da Struttura e Dirigente  
Unità di misura: Data valore atteso: 30-09-2011  
**valore consuntivo: 31-03-2011**

Misurazione del grado di realizzazione:

percentuale di realizzazione:	0%	25%	50%	75%	100%
valore di riferimento:	16-12-2011 - 31-12-2011	16-11-2011 - 15-12-2011	16-10-2011 - 15-11-2011	01-10-2011 - 15-10-2011	01-01-2011 - 30-09-2011
<b>Risultato raggiunto:</b>					<b>X</b>

Struttura di riferimento: 7204 Acquisto Beni Vari e Noleggio, Manutenzioni e Laboratori di Falegnameria,  
Centro Stampa  
Responsabile: PONCHIA FRANCESCO

## Indicatori statistici

### Settore Servizi Informatici e Telematici

Numero di pc	Numero	1817
Numero di cellulari	Numero	373

### Settore Risorse Finanziarie

Mutui contratti	Numero	1
-----------------	--------	---

### Settore Provveditorato

Valore acquisti verdi.	Euro	1.012.123,00
Interventi di manutenzione.	Numero	475
Interventi di falegnameria.	Numero	727
Pagine di tipografia.	Numero	5.629.000
Ore/uomo per traslochi.	Ore	25.463

## RISORSE IN DOTAZIONE ALL'AREA STRATEGICA SUDDIVISE PER STRUTTURA

### RISORSE UMANE:

#### Settore Servizi Informatici e Telematici

	<i>in servizio all'1/1</i>	<i>in servizio al 31/12</i>
Dirigenti	n 1,00	n 1,00
Cat. D	n 14,00	n 15,00
Cat. C	n 15,00	n 12,00
Cat. B	n 10,00	n 10,00
Cat. A	n 1,00	n 1,00
totale	n 41,00	n 39,00

#### Settore Risorse Finanziarie

	<i>in servizio all'1/1</i>	<i>in servizio al 31/12</i>
Dirigenti	n 0,00	n 0,00
Cat. D	n 7,00	n 6,00
Cat. C	n 22,00	n 22,00
Cat. B	n 2,00	n 2,00
Cat. A	n 3,00	n 3,00
totale	n 34,00	n 33,00

#### Settore Provveditorato

	<i>in servizio all'1/1</i>	<i>in servizio al 31/12</i>
Dirigenti	n 1,00	n 1,00
Cat. D	n 4,00	n 4,00
Cat. C	n 15,00	n 15,00
Cat. B	n 26,00	n 27,00
Cat. A	n 5,00	n 5,00
totale	n 51,00	n 52,00

### RISORSE FINANZIARIE:

#### Settore Servizi Informatici e Telematici

	<i>Previsione iniziale</i>	<i>Previsione assestata</i>	<i>Impegnato/accertato</i>
Spese correnti non vincolate	€ 1.849.789,00	€ 1.844.535,00	€ 1.844.363,57
Spese correnti vincolate	€ 547.772,00	€ 555.772,00	€ 324.409,32
Spese in conto capitale	€ 455.300,00	€ 565.976,00	€ 338.051,20
Entrate correnti	€ 4.000,00	€ 12.000,00	€ 10.964,68
Entrate in conto capitale	€ 0,00	€ 44.000,00	€ 44.000,00

#### Settore Risorse Finanziarie

	<i>Previsione iniziale</i>	<i>Previsione assestata</i>	<i>Impegnato/accertato</i>
Spese correnti non vincolate	€ 13.301.324,00	€ 12.650.503,08	€ 13.346.262,09
Spese correnti vincolate	€ 30.988,00	€ 580.988,00	€ 599.865,00
Spese in conto capitale	€ 0,00	€ 0,00	€ 2.807.643,80



Entrate correnti	€ 51.084.715,00	€ 52.480.110,00	€ 54.714.131,80
Entrate in conto capitale	€ 60.543.603,00	€ 61.301.521,00	€ 6.185.023,72

**Settore Provveditorato**

	<i>Previsione iniziale</i>	<i>Previsione assestata</i>	<i>Impegnato/accertato</i>
Spese correnti non vincolate	€ 8.992.145,00	€ 8.674.118,00	€ 8.669.053,13
Spese correnti vincolate	€ 326.610,00	€ 328.110,00	€ 187.136,68
Spese in conto capitale	€ 100.000,00	€ 306.489,00	€ 250.439,00
Entrate correnti	€ 46.000,00	€ 46.000,00	€ 101.912,67
Entrate in conto capitale	€ 2.000,00	€ 2.000,00	€ 6.500,00

## Area Strategica n. 6: Attivita' Economiche

**Obiettivo Strategico: Migliorare le funzioni e i servizi delegati dallo Stato: consultazione degli atti catastali attraverso lo sviluppo di ulteriori servizi on-line ed attraverso il monitoraggio del grado di soddisfazione degli utenti.**

Tipologia obiettivo: Miglioramento  
Struttura di riferimento: U.P. Costituzione Polo Catastale  
Responsabile: AZIANI ERMINIA

**L'obiettivo è stato realizzato per il 100,00 %**

### **Piano operativo:**

**Obiettivo operativo n. 1 Rendere disponibile il nuovo servizio online di corrispondenza catastale.**  
M46.01.4602.01 modificato\*

Peso: 50 Condizionato da Dirigente  
Unità di misura: Data valore atteso: 31-12-2011  
valore consuntivo: 16-11-2011

Misurazione del grado di realizzazione:

percentuale di realizzazione:	0%	25%	50%	75%	100%
valore di riferimento*:	01-01-2012 - 31-12-2012	-	-	-	01-01-2011 - 31-12-2011
<b>Risultato raggiunto:</b>					<b>X</b>

*L'obiettivo operativo è stato modificato in corso d'anno per le seguenti motivazioni:* R.V.DEL 6/8/2011 (MAIL)

*Valore atteso iniziale:* 30-06-2011

Struttura di riferimento: 4602 Servizi ai cittadini  
Responsabile: AZIANI ERMINIA

**Obiettivo operativo n. 2 Rendere disponibile la funzione "carrello" per il pagamento dei servizi online.**  
M46.01.4602.02 stralciato

Peso: 30 Condizionato da Dirigente  
Unità di misura: Data valore atteso: 31-12-2011  
valore consuntivo:

Misurazione del grado di realizzazione:

percentuale di realizzazione:	0%	25%	50%	75%	100%
valore di riferimento:	01-01-2012 - 01-01-2012	-	-	-	01-01-2011 - 31-12-2011
<b>Risultato raggiunto:</b>					

*L'obiettivo operativo è stato stralciato in corso d'anno per le seguenti motivazioni:* R.V.DEL 6/8/2011 (MAIL)

Struttura di riferimento: 4602 Servizi ai cittadini  
Responsabile: AZIANI ERMINIA

**Obiettivo operativo n. 3 Far svolgere indagini di customer satisfaction**

M46.01.4602.03 modificato\*

Peso: 50\* Condizionato da Dirigente  
 Unità di misura: Numero valore atteso: 2  
**valore consuntivo: 2**

Misurazione del grado di realizzazione:

percentuale di realizzazione:	0%	25%	50%	75%	100%
valore di riferimento:	0 - ,9999	-	1 - 1,9999	-	2 - 2
<b>Risultato raggiunto:</b>					<b>X</b>

Struttura di riferimento: 4602 Servizi ai cittadini

Responsabile: AZIANI ERMINIA

**Obiettivo Strategico: Collaborare all'attività di accertamento dei tributi erariali (Protocollo di Intesa fra il Comune di Padova e l'Agenzia delle Entrate) attraverso verifiche sulle unità immobiliari urbane presenti nel territorio.**

Tipologia obiettivo: Sviluppo

Struttura di riferimento: U.P. Costituzione Polo Catastale

Responsabile: AZIANI ERMINIA

**L'obiettivo è stato realizzato per il 100,00 %**

**Piano operativo:**

**Obiettivo operativo n. 1 Nell'ambito di intervento "proprietà edilizie e patrimonio immobiliare" attuare verifiche sistematiche sulle UIU presenti nel territorio comunale.**

M46.02.4603.01 sostituito con M46.02.4603.02

Peso: 100 Condizionato da Struttura e Dirigente  
 Unità di misura: Percentuale valore atteso: 99,9999  
**valore consuntivo:**

Misurazione del grado di realizzazione:

percentuale di realizzazione:	0%	25%	50%	75%	100%
valore di riferimento:	0 - 24,9999	25 - 49,9999	50 - 74,9999	75 - 99,9998	99,9999 - 99,9999
<b>Risultato raggiunto:</b>					

*L'obiettivo operativo è stato sostituito in corso d'anno con l'obiettivo seguente (motivazioni: R.V.DEL 6/8/2011 MAIL)*

Struttura di riferimento: 4603 Attivita' Tecnica

Responsabile: AZIANI ERMINIA

**Obiettivo operativo n. 2 Nell'ambito di intervento proprietà edilizie e patrimonio immobiliare attuare verifiche di congruita' su immobili strumentali**

M46.02.4603.02

Peso: 100 Condizionato da Struttura e Dirigente  
 Unità di misura: Numero valore atteso: 100





### **Piano operativo:**

**Obiettivo operativo n. 1 Mantenere costante la percentuale di definizione delle richieste di idoneità alloggiativa**  
M46.04.4602.01

Peso: 100 Condizionato da Struttura e Dirigente  
Unità di misura: Percentuale valore atteso: 98  
**valore consuntivo: 100**

Misurazione del grado di realizzazione:

percentuale di realizzazione:	0%	25%	50%	75%	100%
valore di riferimento:	0 - 49	50 - 79	80 - 89	90 - 97	98 - 98
<b>Risultato raggiunto:</b>					<b>X</b>

Struttura di riferimento: 4602 Servizi ai cittadini  
Responsabile: AZIANI ERMINIA

**Obiettivo Strategico: Coordinamento degli uffici con particolare riguardo al monitoraggio delle entrate (ICI, ICP, COSAP e Addizionale Comunale all'IRPEF) e sviluppo attività di collaborazione con Agenzia delle Entrate per il contrasto dell'evasione dei tributi erariali**

Tipologia obiettivo: Mantenimento  
Struttura di riferimento: Tributi  
Responsabile: BERGAMASCHI MARIA-PIA

**L'obiettivo è stato realizzato per il 100,00 %**

### **Piano operativo:**

**Obiettivo operativo n. 1 Verifiche contabili**  
M51.01.5101.01

Peso: 60 Condizionato da Struttura e Dirigente  
Unità di misura: Giorni valore atteso: 5  
**valore consuntivo: 5**

Misurazione del grado di realizzazione:

percentuale di realizzazione:	0%	25%	50%	75%	100%
valore di riferimento:	13 - 365	11 - 12	8 - 10	6 - 7	0 - 5
<b>Risultato raggiunto:</b>					<b>X</b>

Struttura di riferimento: 5101 Servizi Generali di Settore e Imposta di Soggiorno  
Responsabile: BERGAMASCHI MARIA-PIA

**Obiettivo operativo n. 2 Segnalazioni qualificate all'Agenzia delle Entrate**  
M51.01.5101.02

Peso: 40 Condizionato da Struttura e Dirigente  
Unità di misura: Numero valore atteso: 150

valore consuntivo: 153

Misurazione del grado di realizzazione:

percentuale di realizzazione:	0%	25%	50%	75%	100%
valore di riferimento:	0 - 49	50 - 59	60 - 99	100 - 149	150 - 150
<b>Risultato raggiunto:</b>					<b>X</b>

Struttura di riferimento: 5101 Servizi Generali di Settore e Imposta di Soggiorno  
Responsabile: BERGAMASCHI MARIA-PIA

**Obiettivo Strategico: Contrastare l'evasione ICI per un risultato atteso di € 1.800.000,00. In particolare verranno verificate posizioni attraverso l'incrocio di banche dati e la verifica di aree fabbricabili**

Tipologia obiettivo: Miglioramento  
Struttura di riferimento: Tributi  
Responsabile: BERGAMASCHI MARIA-PIA

**L'obiettivo è stato realizzato per il 100,00 %**

**Piano operativo:**

**Obiettivo operativo n. 1 Posizioni verificate attraverso l'incrocio banche dati (contribuenti/anno)**  
M51.02.5102.01

Peso: 30 Condizionato da Struttura e Dirigente  
Unità di misura: Numero valore atteso: 4000  
**valore consuntivo: 4548**

Misurazione del grado di realizzazione:

percentuale di realizzazione:	0%	25%	50%	75%	100%
valore di riferimento:	0 - 999	1000 - 2399	2400 - 3499	3500 - 3999	4000 - 4000
<b>Risultato raggiunto:</b>					<b>X</b>

Struttura di riferimento: 5102 ICI  
Responsabile: ANDREUCCI MARCO

**Obiettivo operativo n. 2 Introiti recupero evasione ICI**  
M51.02.5102.02

Peso: 40 Condizionato da Struttura e Dirigente  
Unità di misura: Euro valore atteso: 1800000  
**valore consuntivo: 1942773,88**

Misurazione del grado di realizzazione:

percentuale di realizzazione:	0%	25%	50%	75%	100%
valore di riferimento:	0 - 1399999	1400000 - 1499999	1500000 - 1599999	1600000 - 1799999	1800000 - 1800000
<b>Risultato raggiunto:</b>					<b>X</b>

Struttura di riferimento: 5102 ICI  
Responsabile: ANDREUCCI MARCO

**Obiettivo operativo n. 3 Posizioni verificate di aree fabbricabili**

M51.02.5102.03

Peso: 20 Condizionato da Struttura e Dirigente  
Unità di misura: Numero valore atteso: 400  
**valore consuntivo: 446**

Misurazione del grado di realizzazione:

percentuale di realizzazione:	0%	25%	50%	75%	100%
valore di riferimento:	0 - 149	150 - 199	200 - 299	300 - 399	400 - 400
<b>Risultato raggiunto:</b>					<b>X</b>

Struttura di riferimento: 5102 ICI  
Responsabile: ANDREUCCI MARCO

**Obiettivo operativo n. 4 Bonifica versamenti**

M51.02.5102.04

Peso: 10 Condizionato da Struttura e Dirigente  
Unità di misura: Percentuale valore atteso: 80  
**valore consuntivo: 100**

Misurazione del grado di realizzazione:

percentuale di realizzazione:	0%	25%	50%	75%	100%
valore di riferimento:	0 - 19	20 - 24	25 - 49	50 - 79	80 - 80
<b>Risultato raggiunto:</b>					<b>X</b>

Struttura di riferimento: 5102 ICI  
Responsabile: ANDREUCCI MARCO

**Obiettivo Strategico: Garantire gli introiti derivanti da canone O.S.A.P. anche attraverso il contrasto all'abusivismo**

Tipologia obiettivo: Miglioramento  
Struttura di riferimento: Tributi  
Responsabile: BERGAMASCHI MARIA-PIA

**L'obiettivo è stato realizzato per il 100,00 %**

**Piano operativo:**

**Obiettivo operativo n. 1 Liquidazione canone O.S.A.P. anno in corso**

M51.03.5103.01

Peso: 40 Condizionato da Struttura e Dirigente  
Unità di misura: Data valore atteso: 30-04-2011  
**valore consuntivo: 30-04-2011**



Misurazione del grado di realizzazione:

percentuale di realizzazione:	0%	25%	50%	75%	100%
valore di riferimento:	01-06-2011 - 31-12-2011	-	-	01-05-2011 - 31-05-2011	01-01-2011 - 30-04-2011
<b>Risultato raggiunto:</b>					<b>X</b>

Struttura di riferimento: 5103 COSAP - Tariffa Rifiuti - Riscossione  
Responsabile: LO BOSCO PIETRO

**Obiettivo operativo n. 2 Accertamenti C.O.S.A.P. su segnalazioni definitive Polizia Municipale**  
M51.03.5103.02

Peso: 10 Condizionato da Struttura e Dirigente  
Unità di misura: Percentuale valore atteso: 90  
**valore consuntivo: 96,82**

Misurazione del grado di realizzazione:

percentuale di realizzazione:	0%	25%	50%	75%	100%
valore di riferimento:	0 - 44	45 - 59	60 - 84	85 - 89	90 - 90
<b>Risultato raggiunto:</b>					<b>X</b>

Struttura di riferimento: 5103 COSAP - Tariffa Rifiuti - Riscossione  
Responsabile: LO BOSCO PIETRO

**Obiettivo operativo n. 3 Verifica e sollecito mancati pagamenti**  
M51.03.5103.03

Peso: 45 Condizionato da Struttura e Dirigente  
Unità di misura: Percentuale valore atteso: 85  
**valore consuntivo: 100**

Misurazione del grado di realizzazione:

percentuale di realizzazione:	0%	25%	50%	75%	100%
valore di riferimento:	0 - 49	50 - 59	60 - 79	80 - 84	85 - 85
<b>Risultato raggiunto:</b>					<b>X</b>

Struttura di riferimento: 5103 COSAP - Tariffa Rifiuti - Riscossione  
Responsabile: LO BOSCO PIETRO

**Obiettivo operativo n. 4 Verifica dello stato della riscossione rispetto ai contribuenti iscritti a ruolo coattivo**  
M51.03.5103.04

Peso: 5 Condizionato da Struttura e Dirigente  
Unità di misura: Numero valore atteso: 100  
**valore consuntivo: 102**

Misurazione del grado di realizzazione:

percentuale di realizzazione:	0%	25%	50%	75%	100%
valore di riferimento:	0 - 44	45 - 49	50 - 79	80 - 99	100 - 100

<b>Risultato raggiunto:</b>					<b>X</b>
-----------------------------	--	--	--	--	----------

Struttura di riferimento: 5103 COSAP - Tariffa Rifiuti - Riscossione  
 Responsabile: LO BOSCO PIETRO

## **Obiettivo Strategico: Garantire gli introiti derivanti da imposta pubblicità e pubbliche affissioni anche attraverso il contrasto all'abusivismo**

Tipologia obiettivo: Miglioramento  
 Struttura di riferimento: Tributi  
 Responsabile: BERGAMASCHI MARIA-PIA

**L'obiettivo è stato realizzato per il 100,00 %**

### **Piano operativo:**

#### **Obiettivo operativo n. 1 Tempo medio rilascio autorizzazioni-concessioni**

M51.04.5104.01

Peso: 25 Condizionato da Struttura e Dirigente  
 Unità di misura: Giorni valore atteso: 50  
**valore consuntivo: 36,41**

Misurazione del grado di realizzazione:

percentuale di realizzazione:	0%	25%	50%	75%	100%
valore di riferimento:	81 - 90	71 - 80	61 - 70	51 - 60	0 - 50
<b>Risultato raggiunto:</b>					<b>X</b>

Struttura di riferimento: 5104 Pubblicità  
 Responsabile: CARELLI NICOLETTA

#### **Obiettivo operativo n. 2 Sopralluoghi annuali sul territorio**

M51.04.5104.02

Peso: 15 Condizionato da Struttura e Dirigente  
 Unità di misura: Numero valore atteso: 600  
**valore consuntivo: 704**

Misurazione del grado di realizzazione:

percentuale di realizzazione:	0%	25%	50%	75%	100%
valore di riferimento:	0 - 299	300 - 399	400 - 499	500 - 599	600 - 600
<b>Risultato raggiunto:</b>					<b>X</b>

Struttura di riferimento: 5104 Pubblicità  
 Responsabile: CARELLI NICOLETTA

#### **Obiettivo operativo n. 3 Introiti recupero evasione Imposta Comunale Pubblicità**

M51.04.5104.03

Peso: 30 Condizionato da Struttura e Dirigente  
 Unità di misura: Euro valore atteso: 350000

**valore consuntivo: 378369**

Misurazione del grado di realizzazione:

percentuale di realizzazione:	0%	25%	50%	75%	100%
valore di riferimento:	0 - 149999	150000 - 199999	200000 - 279999	280000 - 349999	350000 - 350000
<b>Risultato raggiunto:</b>					<b>X</b>

Struttura di riferimento: 5104 Pubblicità  
Responsabile: CARELLI NICOLETTA

**Obiettivo operativo n. 4 Posizioni verificate a seguito segnalazioni definitive Polizia Municipale e incrocio banche dati**

M51.04.5104.04

Peso: 30 Condizionato da Struttura e Dirigente  
Unità di misura: Numero valore atteso: 900  
**valore consuntivo: 1324**

Misurazione del grado di realizzazione:

percentuale di realizzazione:	0%	25%	50%	75%	100%
valore di riferimento:	0 - 449	450 - 599	600 - 749	750 - 899	900 - 900
<b>Risultato raggiunto:</b>					<b>X</b>

Struttura di riferimento: 5104 Pubblicità  
Responsabile: CARELLI NICOLETTA

**Obiettivo Strategico: Garantire i livelli di contenzioso degli anni precedenti proseguendo nell'azione deflattiva, anche attraverso l'approfondimento degli aspetti legali e giurisprudenziali al fine della corretta adozione dei provvedimenti tributari, nonché attraverso l'utilizzo degli istituti dell'autotutela.**

Tipologia obiettivo: Mantenimento  
Struttura di riferimento: Tributi  
Responsabile: BERGAMASCHI MARIA-PIA

**L'obiettivo è stato realizzato per il 100,00 %**

**Piano operativo:**

**Obiettivo operativo n. 1 Cause definite positive/cause definite**

M51.05.5105.01

Peso: 35 Condizionato da Dirigente  
Unità di misura: Percentuale valore atteso: 85  
**valore consuntivo: 100**

Misurazione del grado di realizzazione:

percentuale di realizzazione:	0%	25%	50%	75%	100%
valore di riferimento:	0 - 24	25 - 39	40 - 59	60 - 84	85 - 85

<b>Risultato raggiunto:</b>					<b>X</b>
-----------------------------	--	--	--	--	----------

Struttura di riferimento: 5105 Gestione Contenzioso Tributario  
 Responsabile: SACCO PAOLA

**Obiettivo operativo n. 2 Interpelli presentati/evasi**  
 M51.05.5105.02

Peso: 25 Condizionato da Dirigente  
 Unità di misura: Percentuale valore atteso: 100  
**valore consuntivo: 100**

Misurazione del grado di realizzazione:

percentuale di realizzazione:	0%	25%	50%	75%	100%
valore di riferimento:	0 - 99	-	-	-	100 - 100
<b>Risultato raggiunto:</b>					<b>X</b>

Struttura di riferimento: 5105 Gestione Contenzioso Tributario  
 Responsabile: SACCO PAOLA

**Obiettivo operativo n. 3 Decremento del contenzioso**  
 M51.05.5105.03

Peso: 40 Condizionato da Dirigente  
 Unità di misura: Percentuale valore atteso: 60  
**valore consuntivo: 82,54**

Misurazione del grado di realizzazione:

percentuale di realizzazione:	0%	25%	50%	75%	100%
valore di riferimento:	0 - 19	20 - 39	40 - 49	50 - 59	60 - 60
<b>Risultato raggiunto:</b>					<b>X</b>

Struttura di riferimento: 5105 Gestione Contenzioso Tributario  
 Responsabile: SACCO PAOLA

**Obiettivo Strategico: SUAP (Sportello Unico per Attività Produttive):  
 attivazione dello sportello unico previsto dal DPR 160/2010 con il rispetto delle  
 scadenze previste dalla succitata normativa.**

Tipologia obiettivo: Sviluppo  
 Struttura di riferimento: Commercio ed Attività Economiche  
 Responsabile: SCHIAVON FERNANDO

**L'obiettivo è stato realizzato per il 100,00 %**

**Piano operativo:**

**Obiettivo operativo n. 1 Predisposizione modulistica on line**  
 M52.01.5203.01

Peso: 20 Condizionato da Struttura e Dirigente

Unità di misura: Data valore atteso: 20-06-2011  
**valore consuntivo: 20-06-2011**

Misurazione del grado di realizzazione:

percentuale di realizzazione:	0%	25%	50%	75%	100%
valore di riferimento:	21-06-2011 - 31-12-2011	-	-	-	01-01-2011 - 20-06-2011
<b>Risultato raggiunto:</b>					<b>X</b>

Struttura di riferimento: 5203 Servizi Generali di Settore  
Responsabile: SCHIAVON FERNANDO

**Obiettivo operativo n. 2 Avvio sportello SUAP (Sportello Unico per Attività Produttive) per la gestione delle attività commerciali ed economiche tramite SCIA (Segnalazione Certificata di Inizio attività)**  
M52.01.5203.02

Peso: 10 Condizionato da Struttura e Dirigente  
Unità di misura: Data valore atteso: 28-03-2011  
**valore consuntivo: 28-03-2011**

Misurazione del grado di realizzazione:

percentuale di realizzazione:	0%	25%	50%	75%	100%
valore di riferimento:	29-03-2011 - 31-12-2011	-	-	-	01-01-2011 - 28-03-2011
<b>Risultato raggiunto:</b>					<b>X</b>

Struttura di riferimento: 5203 Servizi Generali di Settore  
Responsabile: SCHIAVON FERNANDO

**Obiettivo operativo n. 3 Predisposizione modulistica on line**  
M52.01.5205.01

Peso: 20 Condizionato da Struttura e Dirigente  
Unità di misura: Data valore atteso: 20-06-2011  
**valore consuntivo: 20-06-2011**

Misurazione del grado di realizzazione:

percentuale di realizzazione:	0%	25%	50%	75%	100%
valore di riferimento:	21-06-2011 - 31-12-2011	-	-	-	01-01-2011 - 20-06-2011
<b>Risultato raggiunto:</b>					<b>X</b>

Struttura di riferimento: 5205 SUAP - Commercio Fisso  
Responsabile: SCHIAVON FERNANDO

**Obiettivo operativo n. 4 Avvio sportello SUAP (Sportello Unico per Attività Produttive) per la gestione delle attività commerciali e d economiche tramite SCIA.(Segnalazione Certificata di inizio attività)**  
M52.01.5205.02

Peso: 10 Condizionato da Struttura e Dirigente  
Unità di misura: Data valore atteso: 28-03-2011  
**valore consuntivo: 28-03-2011**

Misurazione del grado di realizzazione:

percentuale di realizzazione:	0%	25%	50%	75%	100%
valore di riferimento:	29-03-2011 - 31-12-2011	-	-	-	01-01-2011 - 28-03-2011
<b>Risultato raggiunto:</b>					<b>X</b>

Struttura di riferimento: 5205 SUAP - Commercio Fisso  
Responsabile: SCHIAVON FERNANDO

**Obiettivo operativo n. 5 Avvio sportello SUAP (Sportello Unico per Attività Produttive) per la gestione delle attività commerciali e d economiche tramite SCIA.(Segnalazione Certificata di inizio attività)**

M52.01.5206.01

Peso: 10 Condizionato da Struttura e Dirigente  
Unità di misura: Data valore atteso: 28-03-2011  
**valore consuntivo: 28-03-2011**

Misurazione del grado di realizzazione:

percentuale di realizzazione:	0%	25%	50%	75%	100%
valore di riferimento:	29-03-2011 - 31-12-2011	-	-	-	01-01-2011 - 28-03-2011
<b>Risultato raggiunto:</b>					<b>X</b>

Struttura di riferimento: 5206 Pubblici Esercizi  
Responsabile: SCHIAVON FERNANDO

**Obiettivo operativo n. 6 Avvio SUAP (Sportello Unico per Attività Produttive) per pratiche autorizzatorie**

M52.01.5207.01

Peso: 10 Condizionato da Struttura e Dirigente  
Unità di misura: Data valore atteso: 28-09-2011  
**valore consuntivo: 28-09-2011**

Misurazione del grado di realizzazione:

percentuale di realizzazione:	0%	25%	50%	75%	100%
valore di riferimento:	29-09-2011 - 31-12-2011	-	-	-	01-01-2011 - 28-09-2011
<b>Risultato raggiunto:</b>					<b>X</b>

Struttura di riferimento: 5207 Commercio su Area Pubblica  
Responsabile: SCHIAVON FERNANDO

**Obiettivo operativo n. 7 Avvio sportello SUAP (Sportello Unico per Attività Produttive) per la gestione delle attività commerciali e d economiche tramite SCIA.(Segnalazione Certificata di inizio attività)**

M52.01.5208.01

Peso: 10 Condizionato da Struttura e Dirigente  
Unità di misura: Data valore atteso: 28-03-2011  
**valore consuntivo: 28-03-2011**

Misurazione del grado di realizzazione:

percentuale di realizzazione:	0%	25%	50%	75%	100%
-------------------------------	----	-----	-----	-----	------

valore di riferimento:	29-03-2011 - 31-12-2011	-	-	-	01-01-2011 - 28-03-2011
<b>Risultato raggiunto:</b>					<b>X</b>

Struttura di riferimento: 5208 Attivita' Economiche  
Responsabile: SCHIAVON MILENA

**Obiettivo operativo n. 8 Avvio SUAP(Sportello Unico per Attività Produttive) per pratiche autorizzatorie**  
M52.01.5208.02

Peso: 10 Condizionato da Struttura e Dirigente  
Unità di misura: Data valore atteso: 28-09-2011  
**valore consuntivo: 28-09-2011**

Misurazione del grado di realizzazione:

percentuale di realizzazione:	0%	25%	50%	75%	100%
valore di riferimento:	29-09-2011 - 31-12-2011	-	-	-	01-01-2011 - 28-09-2011
<b>Risultato raggiunto:</b>					<b>X</b>

Struttura di riferimento: 5208 Attivita' Economiche  
Responsabile: SCHIAVON MILENA

**Obiettivo Strategico: Lotta all'evasione e contrasto alle forme di commercio e attività di servizi che producono concorrenza sleale**

Tipologia obiettivo: Sviluppo  
Struttura di riferimento: Commercio ed Attivita' Economiche  
Responsabile: SCHIAVON FERNANDO

**L'obiettivo è stato realizzato per il 100,00 %**

**Piano operativo:**

**Obiettivo operativo n. 1 Verifica dei circoli e delle strutture recettive non classificate**  
M52.02.5206.01

Peso: 40 Condizionato da Struttura e Dirigente  
Unità di misura: Percentuale valore atteso: 81  
**valore consuntivo: 100**

Misurazione del grado di realizzazione:

percentuale di realizzazione:	0%	25%	50%	75%	100%
valore di riferimento:	0 - 30	31 - 50	51 - 60	61 - 80	81 - 81
<b>Risultato raggiunto:</b>					<b>X</b>

Struttura di riferimento: 5206 Pubblici Esercizi  
Responsabile: SCHIAVON FERNANDO

**Obiettivo operativo n. 2 Verifica dei produttori diretti e degli hobbisti**  
M52.02.5207.01

Peso: 30 Condizionato da Struttura e Dirigente  
 Unità di misura: Percentuale valore atteso: 81  
**valore consuntivo: 100**

Misurazione del grado di realizzazione:

percentuale di realizzazione:	0%	25%	50%	75%	100%
valore di riferimento:	0 - 30	31 - 50	51 - 60	61 - 80	81 - 81
<b>Risultato raggiunto:</b>					<b>X</b>

Struttura di riferimento: 5207 Commercio su Area Pubblica  
 Responsabile: SCHIAVON FERNANDO

**Obiettivo operativo n. 3 Verifica delle associazioni con attività estetica**  
 M52.02.5208.01

Peso: 30 Condizionato da Struttura e Dirigente  
 Unità di misura: Percentuale valore atteso: 81  
**valore consuntivo: 100**

Misurazione del grado di realizzazione:

percentuale di realizzazione:	0%	25%	50%	75%	100%
valore di riferimento:	0 - 30	31 - 50	51 - 60	61 - 80	81 - 81
<b>Risultato raggiunto:</b>					<b>X</b>

Struttura di riferimento: 5208 Attivita' Economiche  
 Responsabile: SCHIAVON MILENA

**Obiettivo Strategico: Commercio su area pubblica: predisposizione del Piano Comunale 2012/2014 e riqualificazione del mercato dell'antiquariato, anche attraverso concertazioni con i Quartieri e le associazioni di categoria**

Tipologia obiettivo: Miglioramento  
 Struttura di riferimento: Commercio ed Attivita' Economiche  
 Responsabile: SCHIAVON FERNANDO

**L'obiettivo è stato realizzato per il 100,00 %**

**Piano operativo:**

**Obiettivo operativo n. 1 Analisi situazione esistente del commercio su area pubblica**  
 M52.03.5207.01

Peso: 40 Condizionato da Struttura e Dirigente  
 Unità di misura: Data valore atteso: 01-04-2011  
**valore consuntivo: 29-03-2011**

Misurazione del grado di realizzazione:

percentuale di realizzazione:	0%	25%	50%	75%	100%
valore di riferimento:	02-04-2011 -	-	-	-	01-01-2011 -



	31-12-2011				01-04-2011
<b>Risultato raggiunto:</b>					<b>X</b>

Struttura di riferimento: 5207 Commercio su Area Pubblica  
 Responsabile: SCHIAVON FERNANDO

**Obiettivo operativo n. 2 Concertazioni con quartieri e associazioni di categoria**  
 M52.03.5207.02

Peso: 30 Condizionato da Struttura e Dirigente  
 Unità di misura: Data valore atteso: 31-10-2011  
**valore consuntivo: 09-09-2011**

Misurazione del grado di realizzazione:

percentuale di realizzazione:	0%	25%	50%	75%	100%
valore di riferimento:	01-11-2011 - 31-12-2011	-	-	-	01-01-2011 - 31-10-2011
<b>Risultato raggiunto:</b>					<b>X</b>

Struttura di riferimento: 5207 Commercio su Area Pubblica  
 Responsabile: SCHIAVON FERNANDO

**Obiettivo operativo n. 3 Predisposizione ipotesi progettuale e revisioni regolamentari**  
 M52.03.5207.03

Peso: 30 Condizionato da Struttura e Dirigente  
 Unità di misura: Data valore atteso: 15-12-2011  
**valore consuntivo: 09-09-2011**

Misurazione del grado di realizzazione:

percentuale di realizzazione:	0%	25%	50%	75%	100%
valore di riferimento:	16-12-2011 - 31-12-2011	-	-	-	01-01-2011 - 15-12-2011
<b>Risultato raggiunto:</b>					<b>X</b>

Struttura di riferimento: 5207 Commercio su Area Pubblica  
 Responsabile: SCHIAVON FERNANDO

**Obiettivo Strategico: Promozione prodotti del territorio attraverso la creazione di una rete distributiva a filiera corta che metta in diretto rapporto produttore/dettagliante e redazione del Piano Comunale dei 'Mercati Contadini' e relativo regolamento.**

Tipologia obiettivo: Sviluppo  
 Struttura di riferimento: Commercio ed Attività Economiche  
 Responsabile: SCHIAVON FERNANDO

**L'obiettivo è stato realizzato per il 100,00 %**

**Piano operativo:**

**Obiettivo operativo n. 1 Assegnazione ai produttori di posteggi riservati nei mercati**

M52.04.5207.01

Peso: 30 Condizionato da Dirigente  
Unità di misura: Data valore atteso: 30-09-2011  
**valore consuntivo: 01-07-2011**

Misurazione del grado di realizzazione:

percentuale di realizzazione:	0%	25%	50%	75%	100%
valore di riferimento:	01-10-2011 - 31-12-2011	-	-	-	01-01-2011 - 30-09-2011
<b>Risultato raggiunto:</b>					<b>X</b>

Struttura di riferimento: 5207 Commercio su Area Pubblica  
Responsabile: SCHIAVON FERNANDO

### **Obiettivo operativo n. 2 Redazione ipotesi Piano Mercati contadini e relativo regolamento**

M52.04.5207.02

Peso: 40 Condizionato da Struttura e Dirigente  
Unità di misura: Data valore atteso: 30-06-2011  
**valore consuntivo: 27-06-2011**

Misurazione del grado di realizzazione:

percentuale di realizzazione:	0%	25%	50%	75%	100%
valore di riferimento:	01-07-2011 - 31-12-2011	-	-	-	01-01-2011 - 30-06-2011
<b>Risultato raggiunto:</b>					<b>X</b>

Struttura di riferimento: 5207 Commercio su Area Pubblica  
Responsabile: SCHIAVON FERNANDO

### **Obiettivo operativo n. 3 Stesura ipotesi di protocollo di intesa con Associazione di produttori e di commercianti per sistema distributivo a filiera corta**

M52.04.5207.03

Peso: 30 Condizionato da Dirigente  
Unità di misura: Data valore atteso: 31-10-2011  
**valore consuntivo: 31-10-2011**

Misurazione del grado di realizzazione:

percentuale di realizzazione:	0%	25%	50%	75%	100%
valore di riferimento:	01-11-2011 - 31-12-2011	-	-	-	01-01-2011 - 31-10-2011
<b>Risultato raggiunto:</b>					<b>X</b>

Struttura di riferimento: 5207 Commercio su Area Pubblica  
Responsabile: SCHIAVON FERNANDO

**Obiettivo Strategico: Qualificazione della funzione commerciale del Centro Storico di Padova attraverso politiche integrate e il coordinamento degli interventi pubblici e privati coinvolti. Si prediligerà un approccio pratico in**

## tema di commercio urbano attraverso la realizzazione di specifiche iniziative di sostegno

Tipologia obiettivo: Miglioramento  
Struttura di riferimento: Commercio ed Attivita' Economiche  
Responsabile: SCHIAVON FERNANDO

**L'obiettivo è stato realizzato per il 100,00 %**

### Piano operativo:

#### **Obiettivo operativo n. 1 Manifestazioni di sostegno al commercio**

M52.05.5204.01

Peso: 50 Condizionato da Struttura e Dirigente  
Unità di misura: Numero valore atteso: 10  
**valore consuntivo: 14**

Misurazione del grado di realizzazione:

percentuale di realizzazione:	0%	25%	50%	75%	100%
valore di riferimento:	0 - 3	4 - 5	6 - 7	8 - 9	10 - 10
<b>Risultato raggiunto:</b>					<b>X</b>

Struttura di riferimento: 5204 Attivita' di Promozione, Manifestazioni e Progetti Regionali  
Responsabile: SCHIAVON FERNANDO

#### **Obiettivo operativo n. 2 Predisposizione scheda informativa mensile sulle iniziative/manifestazioni di sostegno al commercio**

M52.05.5204.02

Peso: 50 Condizionato da Struttura e Dirigente  
Unità di misura: Numero valore atteso: 10  
**valore consuntivo: 10**

Misurazione del grado di realizzazione:

percentuale di realizzazione:	0%	25%	50%	75%	100%
valore di riferimento:	0 - 3	4 - 5	6 - 7	8 - 9	10 - 10
<b>Risultato raggiunto:</b>					<b>X</b>

Struttura di riferimento: 5204 Attivita' di Promozione, Manifestazioni e Progetti Regionali  
Responsabile: SCHIAVON FERNANDO

### **Obiettivo Strategico: Realizzazione di iniziative di promozione delle attività economiche nei quartieri , anche attraverso consultazioni dei Quartieri per la verifica dello stato dei servizi esistenti e dei fabbisogni**

Tipologia obiettivo: Sviluppo  
Struttura di riferimento: Commercio ed Attivita' Economiche  
Responsabile: SCHIAVON FERNANDO

## L'obiettivo è stato realizzato per il 100,00 %

### Piano operativo:

#### **Obiettivo operativo n. 1 Manifestazioni nei quartieri a sostegno del commercio**

M52.06.5204.01

Peso: 60 Condizionato da Struttura e Dirigente  
Unità di misura: Numero valore atteso: 6  
**valore consuntivo: 6**

Misurazione del grado di realizzazione:

percentuale di realizzazione:	0%	25%	50%	75%	100%
valore di riferimento:	0 - 1	2 - 3	4 - 5	-	6 - 6
<b>Risultato raggiunto:</b>					<b>X</b>

Struttura di riferimento: 5204 Attivita' di Promozione, Manifestazioni e Progetti Regionali  
Responsabile: SCHIAVON FERNANDO

#### **Obiettivo operativo n. 2 Consultazioni CDQ per verifica dello stato dei servizi esistenti e fabbisogni**

M52.06.5204.02

Peso: 40 Condizionato da Dirigente  
Unità di misura: Numero valore atteso: 6  
**valore consuntivo: 6**

Misurazione del grado di realizzazione:

percentuale di realizzazione:	0%	25%	50%	75%	100%
valore di riferimento:	0 - 1	2 - 3	4 - 5	-	6 - 6
<b>Risultato raggiunto:</b>					<b>X</b>

Struttura di riferimento: 5204 Attivita' di Promozione, Manifestazioni e Progetti Regionali  
Responsabile: SCHIAVON FERNANDO

## **Obiettivo Strategico: Garantire maggiore apertura settimanale dei servizi al pubblico dell'ufficio espropriazioni a partire da febbraio 2011**

Tipologia obiettivo: Miglioramento

Struttura di riferimento: Patrimonio, Partecipazioni e Lavoro

Responsabile: NEGRIN GIAMPAOLO

## L'obiettivo è stato realizzato per il 75,00 %

### Piano operativo:

#### **Obiettivo operativo n. 1 ore ripartite nei giorni lunedì - mercoledì - venerdì**

M53.01.5304.01

Peso: 100 Condizionato da Struttura e Dirigente  
Unità di misura: Ore valore atteso: 14

valore consuntivo: 13

Misurazione del grado di realizzazione:

percentuale di realizzazione:	0%	25%	50%	75%	100%
valore di riferimento:	0 - 11	-	11,0001 - 12	12,0001 - 13	13,0001 - 14
<b>Risultato raggiunto:</b>				<b>X</b>	

Struttura di riferimento: 5304 Espropriazioni  
Responsabile: CAVALLARIN FRANCESCA

**Obiettivo Strategico: Attivare le procedure per la messa a disposizione delle aree necessarie per l'inizio dei lavori di eliminazione del passaggio a livello Montà Bezzeca.**

Tipologia obiettivo: Sviluppo  
Struttura di riferimento: Patrimonio, Partecipazioni e Lavoro  
Responsabile: NEGRIN GIAMPAOLO

**L'obiettivo è stato realizzato per il 0,00 %**

**Piano operativo:**

**Obiettivo operativo n. 1 immissione in possesso delle aree dopo l'approvazione progetto esecutivo da RFI e relativa trasmissione**  
M53.02.5304.01

Peso: 100 Condizionato da Struttura e Dirigente  
Unità di misura: Giorni valore atteso: 180  
valore consuntivo: ND

Misurazione del grado di realizzazione:

percentuale di realizzazione:	0%	25%	50%	75%	100%
valore di riferimento:	251 - 365	221 - 250	201 - 220	181 - 200	0 - 180
<b>Risultato raggiunto:</b>	<b>X</b>				

Struttura di riferimento: 5304 Espropriazioni  
Responsabile: CAVALLARIN FRANCESCA

**Obiettivo Strategico: La legge n. 244 del 24/12/2007 e successive modifiche ha disposto che entro il 31.12.2010 venisse effettuata la ricognizione delle partecipazioni del Comune. Il Consiglio Comunale, con atto n. 83 del 26.10.2010 ha deciso di procedere all'alienazione di alcune partecipazioni non strettamente necessarie al perseguimento delle finalità istituzionali del Comune. Si tratta ora di porre in essere tutte le procedure per adempiere alla volontà espressa dal Consiglio Comunale. Nel corso del 2011, infatti, l'obiettivo sarà di procedere alla vendita delle quote azionarie possedute nella società per azioni austrostrada Brescia-Padova e nella società per le autostrade Venezia Padova Spa.**

Tipologia obiettivo: Sviluppo  
 Struttura di riferimento: Patrimonio, Partecipazioni e Lavoro  
 Responsabile: NEGRIN GIAMPAOLO

### L'obiettivo è stato realizzato per il 85,00 %

#### Piano operativo:

**Obiettivo operativo n. 1 vendita azioni autostrada Venezia Padova - predisposizione atti per esercizio di prelazione dall'aggiudicazione provvisoria**  
 M53.03.5308.01

Peso: 70 Condizionato da Struttura e Dirigente  
 Unità di misura: Giorni valore atteso: 15  
**valore consuntivo: 15**

Misurazione del grado di realizzazione:

percentuale di realizzazione:	0%	25%	50%	75%	100%
valore di riferimento:	27 - 365	-	19 - 22	23 - 26	0 - 15
<b>Risultato raggiunto:</b>					<b>X</b>

Struttura di riferimento: 5308 Partecipazioni  
 Responsabile: BETTELLA STEFANIA

**Obiettivo operativo n. 2 uscita bando per vendita azioni autostrada Brescia - Padova**  
 M53.03.5308.02

Peso: 30 Condizionato da Dirigente  
 Unità di misura: Data valore atteso: 31-03-2011  
**valore consuntivo: 31-07-2011**

Misurazione del grado di realizzazione:

percentuale di realizzazione:	0%	25%	50%	75%	100%
valore di riferimento:	01-12-2011 - 31-12-2011	01-10-2011 - 30-11-2011	01-07-2011 - 30-09-2011	01-04-2011 - 30-06-2011	01-01-2011 - 31-03-2011
<b>Risultato raggiunto:</b>			<b>X</b>		

Struttura di riferimento: 5308 Partecipazioni  
 Responsabile: BETTELLA STEFANIA

**Obiettivo Strategico: Nel 2011 si prevede di dare esecuzione alla deliberazione di C.C. n. 138 del 21.12.2009 (vendita alloggi pubblici - lrv 11/2001) visto che nel settembre del 2010 è avvenuta l'approvazione del piano di vendita da parte della Regione Veneto. Le risorse derivanti dalla vendita consentiranno di acquisire nuovi alloggi da destinare a soggetti inseriti nelle graduatorie ERP e di soddisfare, quindi, la sempre crescente domanda di casa.**

Tipologia obiettivo: Sviluppo  
 Struttura di riferimento: Patrimonio, Partecipazioni e Lavoro  
 Responsabile: NEGRIN GIAMPAOLO

## L'obiettivo è stato realizzato per il 75,00 %

### Piano operativo:

**Obiettivo operativo n. 1 numero proposte di vendita inviate agli assegnatari di alloggi ERP rispetto ai potenziali acquirenti**

M53.04.5316.01

Peso: 100 Condizionato da Struttura e Dirigente  
Unità di misura: Percentuale valore atteso: 20  
**valore consuntivo: 15**

Misurazione del grado di realizzazione:

percentuale di realizzazione:	0%	25%	50%	75%	100%
valore di riferimento:	0 - 4,9999	5 - 9,9999	10 - 14,9999	15 - 19,9999	20 - 20
<b>Risultato raggiunto:</b>				<b>X</b>	

Struttura di riferimento: 5316 Gestione Amministrativa Patrimonio Immobiliare, PEEP, Vendita Alloggi ERP, via Anelli

Responsabile: NEGRIN GIAMPAOLO

**Obiettivo Strategico: Continua l'attività di invio delle proposte per acquisto pro-quota area e/o svincolo in base alla legge 448/1998 agli assegnatari di alloggi Peep da almeno 5 anni. Gli introiti dello svincolo costituiscono una rilevante entrata patrimoniale per l'ente**

Tipologia obiettivo: Mantenimento

Struttura di riferimento: Patrimonio, Partecipazioni e Lavoro

Responsabile: NEGRIN GIAMPAOLO

## L'obiettivo è stato realizzato per il 100,00 %

### Piano operativo:

**Obiettivo operativo n. 1 somme incassate**

M53.05.5316.01

Peso: 100 Condizionato da Struttura e Dirigente  
Unità di misura: Euro valore atteso: 500000  
**valore consuntivo: 788.408,61**

Misurazione del grado di realizzazione:

percentuale di realizzazione:	0%	25%	50%	75%	100%
valore di riferimento:	0 - 124999	125000 - 249999	250000 - 374999	375000 - 499999	500000 - 500000
<b>Risultato raggiunto:</b>					<b>X</b>

Struttura di riferimento: 5316 Gestione Amministrativa Patrimonio Immobiliare, PEEP, Vendita Alloggi ERP, via Anelli

Responsabile: NEGRIN GIAMPAOLO

**Obiettivo Strategico: Per quanto riguarda il Peep 1 Altichiero nel corso del 2011, considerato che sono stati superati alcuni problemi relativi alle cooperative assegnatarie del nucleo, dovuti anche alla crisi edilizia in corso, si procederà, una volta acquisite le aree, alla stipula della convenzione con i soggetti attuatori per consentire l'avvio delle opere di urbanizzazione necessarie per iniziare la costruzione di n. 170 alloggi.**

Tipologia obiettivo: Sviluppo  
 Struttura di riferimento: Patrimonio, Partecipazioni e Lavoro  
 Responsabile: NEGRIN GIAMPAOLO

**L'obiettivo è stato realizzato per il 0,00 %**

**Piano operativo:**

**Obiettivo operativo n. 1 assegnazione aree entro il 31/12/2011**

M53.06.5316.01

Peso:	100	Condizionato da Dirigente
Unità di misura:	Data	valore atteso: 31-12-2011
		<b>valore consuntivo: ND</b>

Misurazione del grado di realizzazione:

percentuale di realizzazione:	0%	25%	50%	75%	100%
valore di riferimento:	-	-	-	-	01-01-2011 - 31-12-2011
<b>Risultato raggiunto:</b>	<b>X</b>				

Struttura di riferimento: 5316 Gestione Amministrativa Patrimonio Immobiliare, PEEP, Vendita Alloggi ERP, via Anelli  
 Responsabile: NEGRIN GIAMPAOLO

**Obiettivo Strategico: Espletamento delle procedure tecnica ed amministrativa per addivenire all'alienazione e valorizzazione di tutti i beni patrimoniali contenuti nel relativo piano approvato con il Bilancio di Previsione al fine di garantire il finanziamento dei Piani Annuale e Triennale delle Opere Pubbliche.**

Tipologia obiettivo: Sviluppo  
 Struttura di riferimento: Patrimonio, Partecipazioni e Lavoro  
 Responsabile: NEGRIN GIAMPAOLO

**L'obiettivo è stato realizzato per il 100,00 %**

**Piano operativo:**

**Obiettivo operativo n. 1 numero bandi**

M53.07.5316.01

Peso:	30	Condizionato da Dirigente
Unità di misura:	Numero	valore atteso: 4
		<b>valore consuntivo: 6</b>



Misurazione del grado di realizzazione:

percentuale di realizzazione:	0%	25%	50%	75%	100%
valore di riferimento:	0 - ,9999	1 - 1,9999	2 - 2,9999	3 - 3,9999	4 - 4
<b>Risultato raggiunto:</b>					<b>X</b>

Struttura di riferimento: 5316 Gestione Amministrativa Patrimonio Immobiliare, PEEP, Vendita Alloggi ERP,  
via Anelli

Responsabile: NEGRIN GIAMPAOLO

### **Obiettivo operativo n. 2 stime effettuate**

M53.07.5317.01

Peso: 40 Condizionato da Struttura e Dirigente  
Unità di misura: Numero valore atteso: 4  
**valore consuntivo: 4**

Misurazione del grado di realizzazione:

percentuale di realizzazione:	0%	25%	50%	75%	100%
valore di riferimento:	0 - ,9999	1 - 1,9999	2 - 2,9999	3 - 3,9999	4 - 4
<b>Risultato raggiunto:</b>					<b>X</b>

Struttura di riferimento: 5317 Gestione Tecnica Patrimonio Immobiliare ed Inventario

Responsabile: FAVARO SONIA

### **Obiettivo operativo n. 3 schede soprintendenza**

M53.07.5317.02

Peso: 30 Condizionato da Struttura e Dirigente  
Unità di misura: Numero valore atteso: 6  
**valore consuntivo: 7**

Misurazione del grado di realizzazione:

percentuale di realizzazione:	0%	25%	50%	75%	100%
valore di riferimento:	0 - ,9999	1 - 1,9999	2 - 3,9999	4 - 5,9999	6 - 6
<b>Risultato raggiunto:</b>					<b>X</b>

Struttura di riferimento: 5317 Gestione Tecnica Patrimonio Immobiliare ed Inventario

Responsabile: FAVARO SONIA

**Obiettivo Strategico: Definizione con privato delle richieste di asservimento urbanistico, di deroga dalle distanze dei confini (piano casa, ecc) e di cessione di aree con destinazione di Prg edificabile (perequazione urbana, ambientale integrata, residenziale, ecc) che interessano beni di proprietà comunale e che, quindi, prevedono un entrata economica per l'ente**

Tipologia obiettivo: Sviluppo

Struttura di riferimento: Patrimonio, Partecipazioni e Lavoro

Responsabile: NEGRIN GIAMPAOLO

## L'obiettivo è stato realizzato per il 100,00 %

### Piano operativo:

#### Obiettivo operativo n. 1 chiusura istruttoria amministrativa

M53.08.5316.01

Peso: 30 Condizionato da Struttura e Dirigente  
Unità di misura: Numero valore atteso: 3  
**valore consuntivo: 5**

Misurazione del grado di realizzazione:

percentuale di realizzazione:	0%	25%	50%	75%	100%
valore di riferimento:	0 - ,9999	-	1 - 1,9999	2 - 2,9999	3 - 3
<b>Risultato raggiunto:</b>					<b>X</b>

Struttura di riferimento: 5316 Gestione Amministrativa Patrimonio Immobiliare, PEEP, Vendita Alloggi ERP,  
via Anelli

Responsabile: NEGRIN GIAMPAOLO

#### Obiettivo operativo n. 2 chiusura istruttoria tecnica

M53.08.5317.01

Peso: 70 Condizionato da Struttura e Dirigente  
Unità di misura: Numero valore atteso: 3  
**valore consuntivo: 6**

Misurazione del grado di realizzazione:

percentuale di realizzazione:	0%	25%	50%	75%	100%
valore di riferimento:	0 - ,9999	-	1 - 1,9999	2 - 2,9999	3 - 3
<b>Risultato raggiunto:</b>					<b>X</b>

Struttura di riferimento: 5317 Gestione Tecnica Patrimonio Immobiliare ed Inventario

Responsabile: FAVARO SONIA

**Obiettivo Strategico: Realizzazione con la collaborazione del settore S.I.T. del programma informatico relativo alla gestione patrimoniale che consenta l'implementazione dei dati da parte di tutti i settori (ed. pubblica, manutenzioni, infrastrutture, risorse finanziarie, ecc), il cui lavoro interessa beni di proprietà comunale e la condivisione simultanea degli stessi. Negli ultimi anni e' stata attivata una collaborazione con il settore S.I.T. che ha consentito di gettare le primissime basi per il programma. Ad oggi si sono ridotti i tempi di alcuni accertamenti patrimoniali che non necessitano più di una richiesta formale presso l'ufficio tecnico patrimonio.**

Tipologia obiettivo: Miglioramento

Struttura di riferimento: Patrimonio, Partecipazioni e Lavoro

Responsabile: NEGRIN GIAMPAOLO

## L'obiettivo è stato realizzato per il 100,00 %

### Piano operativo:

#### **Obiettivo operativo n. 1 accertamento patrimoniale aree catastalmente non mappate - strade,ecc...**

M53.09.5317.01

Peso: 100 Condizionato da Struttura e Dirigente  
Unità di misura: Numero valore atteso: 10  
**valore consuntivo: 10**

Misurazione del grado di realizzazione:

percentuale di realizzazione:	0%	25%	50%	75%	100%
valore di riferimento:	0 - 1	2 - 4	5 - 7	8 - 9	10 - 10
<b>Risultato raggiunto:</b>					<b>X</b>

Struttura di riferimento: 5317 Gestione Tecnica Patrimonio Immobiliare ed Inventario

Responsabile: FAVARO SONIA

### **Obiettivo Strategico: Alloggi ERP Garantire l' emanazione annuale del Bando per permettere a tutti i cittadini in condizioni di disagio abitativo di presentare la richiesta di alloggio e conoscere il punteggio ottenuto l'anno precedente in tempo utile. Ottimizzazione tempi e procedure per indizione Bando e pubblicazione graduatoria provvisoria anno precedente**

Tipologia obiettivo: Miglioramento

Struttura di riferimento: Patrimonio, Partecipazioni e Lavoro

Responsabile: NEGRIN GIAMPAOLO

## L'obiettivo è stato realizzato per il 50,00 %

### Piano operativo:

#### **Obiettivo operativo n. 1 indizione bando ERP 2011**

M53.10.5303.01

Peso: 50 Condizionato da Struttura e Dirigente  
Unità di misura: Data valore atteso: 30-11-2011  
**valore consuntivo: ND**

Misurazione del grado di realizzazione:

percentuale di realizzazione:	0%	25%	50%	75%	100%
valore di riferimento:	01-01-2012 - 15-01-2012	21-12-2011 - 31-12-2011	16-12-2011 - 20-12-2011	01-12-2011 - 15-12-2011	01-01-2011 - 30-11-2011
<b>Risultato raggiunto:</b>	<b>X</b>				

Struttura di riferimento: 5303 Politiche Abitative

Responsabile: GAMBA CLAUDIO

#### **Obiettivo operativo n. 2 pubblicazione graduatoria provvisoria ERP**

M53.10.5303.02

Peso: 30 Condizionato da Struttura e Dirigente  
Unità di misura: Data valore atteso: 30-11-2011  
**valore consuntivo: 30-10-2011**

Misurazione del grado di realizzazione:

percentuale di realizzazione:	0%	25%	50%	75%	100%
valore di riferimento:	01-01-2012 - 15-01-2012	21-12-2011 - 31-12-2011	16-12-2011 - 20-12-2011	01-12-2011 - 15-12-2011	01-01-2011 - 30-11-2011
<b>Risultato raggiunto:</b>					<b>X</b>

Struttura di riferimento: 5303 Politiche Abitative  
Responsabile: GAMBA CLAUDIO

**Obiettivo operativo n. 3 controllo in banche dati fiscali e catastali/domande assegnatari**

M53.10.5303.03

Peso: 20 Condizionato da Struttura e Dirigente  
Unità di misura: Percentuale valore atteso: 100  
**valore consuntivo: 100**

Misurazione del grado di realizzazione:

percentuale di realizzazione:	0%	25%	50%	75%	100%
valore di riferimento:	0 - 39,9999	40 - 59,9999	60 - 79,9999	80 - 99,9999	100 - 100
<b>Risultato raggiunto:</b>					<b>X</b>

Struttura di riferimento: 5303 Politiche Abitative  
Responsabile: GAMBA CLAUDIO

**Obiettivo Strategico: Mantenimento delle famiglie nell'alloggio di residenza: considerato il perdurare della crisi economica in atto e le difficoltà dei nuclei familiari di rispettare gli impegni contrattuali con i locatori, si individueranno migliori strategie per la prevenzione degli sfratti di morosità in collaborazione con il Settore Servizi Sociali. Evitare l'esecuzione forzata di sfratti permette sia di garantire la continuità abitativa in contesti di quartiere sia di evitare il ricorso alla risorsa abitativa pubblica. Si provvederà inoltre a garantire l'erogazione dei contributi per la locazione provvedendo all'emanazione del Bando e sua istruttoria in tempi rapidi compatibilmente con i tempi delle direttive regionali ed il trasferimento dei relativi fondi**

Tipologia obiettivo: Miglioramento  
Struttura di riferimento: Patrimonio, Partecipazioni e Lavoro  
Responsabile: NEGRIN GIAMPAOLO

**L'obiettivo è stato realizzato per il 100,00 %**

**Piano operativo:**

**Obiettivo operativo n. 1 definizione di accordi con i proprietari degli alloggi per la graduazione degli sfratti per evitare l'esecuzione forzata**

M53.11.5303.01

Peso: 40 Condizionato da Struttura e Dirigente  
Unità di misura: Numero valore atteso: 10  
**valore consuntivo: 20**

Misurazione del grado di realizzazione:

percentuale di realizzazione:	0%	25%	50%	75%	100%
valore di riferimento:	0 - 3	4 - 5	6 - 7	8 - 9	10 - 10
<b>Risultato raggiunto:</b>					<b>X</b>

Struttura di riferimento: 5303 Politiche Abitative  
Responsabile: GAMBA CLAUDIO

**Obiettivo operativo n. 2 contratti rinegoziati ai sensi degli accordi territoriali legge 431/98 - cd.contratti concertati -**

M53.11.5303.02

Peso: 20 Condizionato da Struttura e Dirigente  
Unità di misura: Numero valore atteso: 8  
**valore consuntivo: 9**

Misurazione del grado di realizzazione:

percentuale di realizzazione:	0%	25%	50%	75%	100%
valore di riferimento:	0 - 1	2 - 3	4 - 5	6 - 7	8 - 8
<b>Risultato raggiunto:</b>					<b>X</b>

Struttura di riferimento: 5303 Politiche Abitative  
Responsabile: GAMBA CLAUDIO

**Obiettivo operativo n. 3 tempestiva emanazione dei provvedimenti di liquidazione - giorni trascorsi dalla data del trasferimento fondi della Regione alla predisposizione dei provvedimenti di liquidazione**

M53.11.5303.03

Peso: 40 Condizionato da Struttura e Dirigente  
Unità di misura: Giorni valore atteso: 40  
**valore consuntivo: 40**

Misurazione del grado di realizzazione:

percentuale di realizzazione:	0%	25%	50%	75%	100%
valore di riferimento:	56 - 365	51 - 55	46 - 50	41 - 45	0 - 40
<b>Risultato raggiunto:</b>					<b>X</b>

Struttura di riferimento: 5303 Politiche Abitative  
Responsabile: GAMBA CLAUDIO

**Obiettivo Strategico: Favorire l'immissione nel mercato immobiliare di abitazioni in locazione a canone accessibile e con contratti regolarmente registrati. Promozione del tavolo di trattativa tra associazioni della Proprietà, degli Inquilini, degli studenti e l'Università per l'aggiornamento degli Accordi Territoriali per la locazione - Legge 431/98. Consolidamento delle Attività della Consulta per le Politiche Abitative**

Tipologia obiettivo: Miglioramento  
 Struttura di riferimento: Patrimonio, Partecipazioni e Lavoro  
 Responsabile: NEGRIN GIAMPAOLO

**L'obiettivo è stato realizzato per il 100,00 %**

**Piano operativo:**

**Obiettivo operativo n. 1 costituzione del tavolo di trattativa con le Organizzazioni della proprietà degli inquilini e degli studenti e Università**

M53.12.5303.01

Peso: 75 Condizionato da Dirigente  
 Unità di misura: Data valore atteso: 31-03-2011  
**valore consuntivo: 28-02-2011**

Misurazione del grado di realizzazione:

percentuale di realizzazione:	0%	25%	50%	75%	100%
valore di riferimento:	01-10-2011 - 31-12-2011	31-07-2011 - 30-09-2011	31-05-2011 - 30-07-2011	01-04-2011 - 30-05-2011	01-01-2011 - 31-03-2011
<b>Risultato raggiunto:</b>					<b>X</b>

Struttura di riferimento: 5303 Politiche Abitative  
 Responsabile: GAMBA CLAUDIO

**Obiettivo operativo n. 2 Consulta Politiche Abitative indizione incontri**

M53.12.5303.02

Peso: 25 Condizionato da Dirigente  
 Unità di misura: Numero valore atteso: 3  
**valore consuntivo: 3**

Misurazione del grado di realizzazione:

percentuale di realizzazione:	0%	25%	50%	75%	100%
valore di riferimento:	0 - ,9999	-	1 - 1,9999	2 - 2,9999	3 - 3
<b>Risultato raggiunto:</b>					<b>X</b>

Struttura di riferimento: 5303 Politiche Abitative  
 Responsabile: GAMBA CLAUDIO

## Indicatori statistici

### Settore Servizi Catastali

Quantità di servizi online erogati	Numero	2.083
Numero di richieste di idoneità alloggiativa pervenute	Numero	1.692
Numero di verifiche attuate sulle Unità Immobiliari Urbane presenti nel territorio comunale	Numero	620

### Settore Tributi

Ricorsi presentati	Numero	43
Cause definite	Numero	24

### Settore Commercio e AA.EE.

Esercizi attivi (commercio fisso)	Numero	4.253
Autorizzazioni rilasciate (commercio fisso)	Numero	524
Pubblici esercizi attivi	Numero	1.101
Circoli (pubblici esercizi) attivi	Numero	106
Autorizzazioni rilasciate (pubblici esercizi)	Numero	144
Commercianti su area pubblica (mercati) attivi	Numero	886
Autorizzazioni rilasciate (commercio su area pubblica:mercati)	Numero	705
Posteggi (mercati contadini) riservati ai produttori	Numero	75
Autorizzazioni rilasciate (attività economiche: taxi, estetisti, ecc. )	Numero	1.538

### Settore Patrimonio Partecipazioni e Lavoro

Alloggi disponibili.	Numero	191
Domande pervenute.	Numero	1.896
Procedimenti gruppo di lavoro morosità.	Numero	73
Domande di contributo gestite.	Numero	4.909
Domande di contributo soddisfatte	Numero	1.938
Procedure espropriative	Numero	83
Potenziali acquirenti	Numero	76
Proposte inviate.	Numero	101
Totale istruttorie amministrative.	Numero	649
Totale istruttorie tecniche.	Numero	538

## RISORSE IN DOTAZIONE ALL'AREA STRATEGICA SUDDIVISE PER STRUTTURA

### RISORSE UMANE:

#### Settore Servizi Catastali

	<i>in servizio all'1/1</i>	<i>in servizio al 31/12</i>
Dirigenti	n 1,00	n 1,00
Cat. D	n 1,00	n 1,00
Cat. C	n 6,00	n 5,00
Cat. B	n 1,00	n 1,00
Cat. A	n 0,00	n 0,00
totale	n 9,00	n 8,00

#### Settore Tributi

	<i>in servizio all'1/1</i>	<i>in servizio al 31/12</i>
Dirigenti	n 2,00	n 1,00
Cat. D	n 7,00	n 9,00
Cat. C	n 21,00	n 22,00
Cat. B	n 11,00	n 9,00
Cat. A	n 1,00	n 1,00
totale	n 42,00	n 42,00

#### Settore Commercio ed Attivita' Economiche

	<i>in servizio all'1/1</i>	<i>in servizio al 31/12</i>
Dirigenti	n 1,00	n 1,00
Cat. D	n 4,00	n 5,00
Cat. C	n 14,00	n 14,00
Cat. B	n 6,00	n 6,00
Cat. A	n 1,00	n 1,00
totale	n 26,00	n 27,00

#### Settore Patrimonio, Partecipazioni e Lavoro

	<i>in servizio all'1/1</i>	<i>in servizio al 31/12</i>
Dirigenti	n 3,00	n 1,00
Cat. D	n 11,00	n 12,00
Cat. C	n 26,00	n 22,00
Cat. B	n 10,00	n 9,00
Cat. A	n 1,00	n 1,00
totale	n 51,00	n 45,00



## RISORSE FINANZIARIE:

### Settore Servizi Catastali (Prima del 2011 il Settore era denominato U.P. Costituzione Polo Catastale)

	<i>Previsione iniziale</i>	<i>Previsione assestata</i>	<i>Impegnato/accertato</i>
Spese correnti non vincolate	€ 33.670,00	€ 33.670,00	€ 33.670,00
Spese correnti vincolate	€ 3.000,00	€ 5.000,00	€ 4.380,07
Spese in conto capitale	€ 0,00	€ 0,00	€ 0,00
Entrate correnti	€ 3.000,00	€ 5.000,00	€ 4.380,07
Entrate in conto capitale	€ 0,00	€ 0,00	€ 0,00

### Settore Tributi

	<i>Previsione iniziale</i>	<i>Previsione assestata</i>	<i>Impegnato/accertato</i>
Spese correnti non vincolate	€ 1.114.667,00	€ 1.200.592,00	€ 1.199.092,00
Spese correnti vincolate	€ 0,00	€ 0,00	€ 0,00
Spese in conto capitale	€ 130.000,00	€ 137.866,18	€ 137.866,18
Entrate correnti	€ 125.272.862,00	€ 129.420.327,00	€ 129.696.344,96
Entrate in conto capitale	€ 0,00	€ 0,00	€ 0,00

### Settore Commercio ed Attivita' Economiche

	<i>Previsione iniziale</i>	<i>Previsione assestata</i>	<i>Impegnato/accertato</i>
Spese correnti non vincolate	€ 122.876,00	€ 122.876,00	€ 122.179,65
Spese correnti vincolate	€ 243.000,00	€ 243.000,00	€ 175.510,40
Spese in conto capitale	€ 0,00	€ 0,00	€ 0,00
Entrate correnti	€ 243.000,00	€ 243.000,00	€ 175.510,40
Entrate in conto capitale	€ 0,00	€ 0,00	€ 0,00

### Settore Patrimonio, Partecipazioni e Lavoro

	<i>Previsione iniziale</i>	<i>Previsione assestata</i>	<i>Impegnato/accertato</i>
Spese correnti non vincolate	€ 6.685.000,00	€ 6.773.490,00	€ 6.743.802,76
Spese correnti vincolate	€ 2.864.780,00	€ 2.927.680,00	€ 2.303.427,42
Spese in conto capitale	€ 12.841.514,00	€ 16.691.368,76	€ 7.237.875,53
Entrate correnti	€ 12.107.780,00	€ 12.168.880,00	€ 11.102.727,14
Entrate in conto capitale	€ 73.916.262,00	€ 77.766.116,76	€ 17.013.971,56

## Area Strategica n. 7: Ambiente e Territorio

**Obiettivo Strategico: P.A.T.I. (Piano Assetto Territorio Intercomunale). Conclusione del processo pianificatorio intercomunale della Comunità metropolitana di Padova (18 Comuni) attraverso conferenze preliminari tra Provincia di Padova e Comuni. Entro il 2011 è prevista la stesura della bozza di regolamento di attuazione del Piano.**

Tipologia obiettivo: Sviluppo  
Struttura di riferimento: Pianificazione Urbanistica  
Responsabile: FABRIS FRANCO

**L'obiettivo è stato realizzato per il 70,00 %**

### Piano operativo:

**Obiettivo operativo n. 1 Conferenze Preliminari**  
M21.01.2101.01

Peso: 30 Condizionato da Struttura e Dirigente  
Unità di misura: Data valore atteso: 30-05-2011  
**valore consuntivo: 30-05-2011**

Misurazione del grado di realizzazione:

percentuale di realizzazione:	0%	25%	50%	75%	100%
valore di riferimento:	01-09-2011 - 31-12-2011	01-08-2011 - 31-08-2011	01-07-2011 - 31-07-2011	31-05-2011 - 30-06-2011	01-01-2011 - 30-05-2011
<b>Risultato raggiunto:</b>					<b>X</b>

Struttura di riferimento: 2101 Servizi Generali di Settore e Pianificazione Strategica  
Responsabile: FABRIS FRANCO

**Obiettivo operativo n. 2 Conferenza Decisoria**  
M21.01.2101.02

Peso: 40 Condizionato da Dirigente  
Unità di misura: Data valore atteso: 30-09-2011  
**valore consuntivo: 18-07-2011**

Misurazione del grado di realizzazione:

percentuale di realizzazione:	0%	25%	50%	75%	100%
valore di riferimento:	31-10-2011 - 31-12-2011	-	-	01-10-2011 - 30-10-2011	01-01-2011 - 30-09-2011
<b>Risultato raggiunto:</b>					<b>X</b>

Struttura di riferimento: 2101 Servizi Generali di Settore e Pianificazione Strategica  
Responsabile: FABRIS FRANCO

**Obiettivo operativo n. 3 Bozza Regolamento di attuazione del P.A.T.I.**  
M21.01.2101.03

Peso: 30 Condizionato da Struttura e Dirigente  
 Unità di misura: Data valore atteso: 31-12-2011  
**valore consuntivo: ND**

Misurazione del grado di realizzazione:

percentuale di realizzazione:	0%	25%	50%	75%	100%
valore di riferimento:	01-01-2012 - 31-12-2012	-	-	-	01-01-2011 - 31-12-2011
<b>Risultato raggiunto:</b>	<b>X</b>				

Struttura di riferimento: 2101 Servizi Generali di Settore e Pianificazione Strategica  
 Responsabile: FABRIS FRANCO

**Obiettivo Strategico: P.A.T. (Piano Assetto Territorio). Conclusione del processo pianificatorio comunale, attraverso conferenze preliminari tra Provincia di Padova e Comune di Padova per arrivare entro il 2011 alla conferenza decisoria.**

Tipologia obiettivo: Sviluppo  
 Struttura di riferimento: Pianificazione Urbanistica  
 Responsabile: FABRIS FRANCO

**L'obiettivo è stato realizzato per il 30,00 %**

**Piano operativo:**

**Obiettivo operativo n. 1 Conferenze Preliminari**  
 M21.02.2101.01

Peso: 30 Condizionato da Struttura e Dirigente  
 Unità di misura: Data valore atteso: 30-04-2011  
**valore consuntivo: 30-04-2011**

Misurazione del grado di realizzazione:

percentuale di realizzazione:	0%	25%	50%	75%	100%
valore di riferimento:	01-08-2011 - 31-12-2011	01-07-2011 - 31-07-2011	01-06-2011 - 30-06-2011	01-05-2011 - 31-05-2011	01-01-2011 - 30-04-2011
<b>Risultato raggiunto:</b>					<b>X</b>

Struttura di riferimento: 2101 Servizi Generali di Settore e Pianificazione Strategica  
 Responsabile: FABRIS FRANCO

**Obiettivo operativo n. 2 Conferenza Decisoria**  
 M21.02.2101.02 modificato\*

Peso: 40 Condizionato da Dirigente  
 Unità di misura: Data valore atteso: 30-11-2011  
**valore consuntivo: ND**

Misurazione del grado di realizzazione:

percentuale di realizzazione:	0%	25%	50%	75%	100%
-------------------------------	----	-----	-----	-----	------

valore di riferimento*:	01-01-2012 - 31-12-2012	-	01-12-2011 - 31-12-2011	-	01-01-2011 - 30-11-2011
<b>Risultato raggiunto:</b>	<b>X</b>				

*L'obiettivo operativo è stato modificato in corso d'anno per le seguenti motivazioni:* R.V. 187070 DEL 29/07/2011

*Valore atteso iniziale:* 31-05-2011

Struttura di riferimento: 2101 Servizi Generali di Settore e Pianificazione Strategica

Responsabile: FABRIS FRANCO

### **Obiettivo operativo n. 3 Adeguamento elaborati in seguito approvazione P.A.T.**

M21.02.2101.03 modificato\*

Peso: 30 Condizionato da Struttura e Dirigente  
 Unità di misura: Data valore atteso: 31-12-2011  
**valore consuntivo: ND**

Misurazione del grado di realizzazione:

percentuale di realizzazione:	0%	25%	50%	75%	100%
valore di riferimento*:	01-01-2012 - 31-12-2012	-	-	-	01-01-2011 - 31-12-2011
<b>Risultato raggiunto:</b>	<b>X</b>				

*L'obiettivo operativo è stato modificato in corso d'anno per le seguenti motivazioni:* R.V.187070 DEL 29.07.2011

*Valore atteso iniziale:* 30-07-2011

Struttura di riferimento: 2101 Servizi Generali di Settore e Pianificazione Strategica

Responsabile: FABRIS FRANCO

**Obiettivo Strategico: Formazione bozza del P.I. (Piano degli Interventi). Nel corso dell'anno verranno portati a compimento le indagini conoscitive e verrà aggiornato il Quadro conoscitivo al fine di presentare la bozza di Piano entro il 31/12/2011**

Tipologia obiettivo: Sviluppo

Struttura di riferimento: Pianificazione Urbanistica

Responsabile: FABRIS FRANCO

**L'obiettivo è stato realizzato per il 0,00 %**

### **Piano operativo:**

#### **Obiettivo operativo n. 1 Completamento delle indagini conoscitive già avviate**

M21.03.2103.01 modificato\*

Peso: 30 Condizionato da Struttura e Dirigente  
 Unità di misura: Data valore atteso: 31-12-2011  
**valore consuntivo: ND**

Misurazione del grado di realizzazione:

percentuale di realizzazione:	0%	25%	50%	75%	100%
-------------------------------	----	-----	-----	-----	------

valore di riferimento*:	01-01-2012 - 31-12-2012	-	-	-	01-01-2011 - 31-12-2011
<b>Risultato raggiunto:</b>	<b>X</b>				

*L'obiettivo operativo è stato modificato in corso d'anno per le seguenti motivazioni: R.V.187070 DEL 29.07.11*

*Valore atteso iniziale: 30-09-2011*

Struttura di riferimento: 2103 Pianificazione

Responsabile: FABRIS FRANCO

### **Obiettivo operativo n. 2 Aggiornamento Quadro Conoscitivo**

M21.03.2103.02 modificato\*

Peso: 30

Condizionato da Struttura e Dirigente

Unità di misura: Data

valore atteso: 31-12-2011

**valore consuntivo: ND**

Misurazione del grado di realizzazione:

percentuale di realizzazione:	0%	25%	50%	75%	100%
valore di riferimento*:	01-01-2012 - 31-12-2012	-	-	-	01-01-2011 - 31-12-2011
<b>Risultato raggiunto:</b>	<b>X</b>				

*L'obiettivo operativo è stato modificato in corso d'anno per le seguenti motivazioni: R.V.187070 DEL 29.07.11*

*Valore atteso iniziale: 31-10-2011*

Struttura di riferimento: 2103 Pianificazione

Responsabile: FABRIS FRANCO

### **Obiettivo operativo n. 3 Presentazione bozza progetto P.I.**

M21.03.2103.03

Peso: 40

Condizionato da Struttura e Dirigente

Unità di misura: Data

valore atteso: 31-12-2011

**valore consuntivo: ND**

Misurazione del grado di realizzazione:

percentuale di realizzazione:	0%	25%	50%	75%	100%
valore di riferimento:	01-01-2012 - 31-12-2012	-	-	-	01-01-2011 - 31-12-2011
<b>Risultato raggiunto:</b>	<b>X</b>				

Struttura di riferimento: 2103 Pianificazione

Responsabile: FABRIS FRANCO

## **Obiettivo Strategico: Semplificazione delle procedure finalizzate all'acquisizione di aree a servizi mediante strumenti urbanistici attuativi (P.U.A.), attraverso un adeguamento della modulistica e l'adeguamento disciplinare.**

Tipologia obiettivo: Miglioramento

Struttura di riferimento: Pianificazione Urbanistica

Responsabile: FABRIS FRANCO

## L'obiettivo è stato realizzato per il 100,00 %

### **Piano operativo:**

#### **Obiettivo operativo n. 1 Adeguamento modulistica**

M21.04.2105.01

Peso: 35 Condizionato da Struttura e Dirigente  
 Unità di misura: Data valore atteso: 30-09-2011  
**valore consuntivo: 30-05-2011**

Misurazione del grado di realizzazione:

percentuale di realizzazione:	0%	25%	50%	75%	100%
valore di riferimento:	31-10-2011 - 31-12-2011	-	01-10-2011 - 30-10-2011	-	01-01-2011 - 30-09-2011
<b>Risultato raggiunto:</b>					<b>X</b>

Struttura di riferimento: 2105 Pianificazione Attuativa  
 Responsabile: LUSA LEOPOLDO

#### **Obiettivo operativo n. 2 Modifica/adeguamento disciplinare**

M21.04.2105.02

Peso: 35 Condizionato da Struttura e Dirigente  
 Unità di misura: Data valore atteso: 31-05-2011  
**valore consuntivo: 30-05-2011**

Misurazione del grado di realizzazione:

percentuale di realizzazione:	0%	25%	50%	75%	100%
valore di riferimento:	01-07-2011 - 31-12-2011	-	01-06-2011 - 30-06-2011	-	01-01-2011 - 31-05-2011
<b>Risultato raggiunto:</b>					<b>X</b>

Struttura di riferimento: 2105 Pianificazione Attuativa  
 Responsabile: LUSA LEOPOLDO

#### **Obiettivo operativo n. 3 Grafie unificate e norme tipo**

M21.04.2105.03

Peso: 30 Condizionato da Struttura e Dirigente  
 Unità di misura: Data valore atteso: 31-12-2011  
**valore consuntivo: 29-12-2011**

Misurazione del grado di realizzazione:

percentuale di realizzazione:	0%	25%	50%	75%	100%
valore di riferimento:	01-01-2012 - 31-12-2012	-	-	-	01-01-2011 - 31-12-2011
<b>Risultato raggiunto:</b>					<b>X</b>

Struttura di riferimento: 2105 Pianificazione Attuativa  
 Responsabile: LUSA LEOPOLDO

**Obiettivo Strategico: Azioni per la riqualificazione urbana-ambientale e progettazione di nuove infrastrutture per la mobilità . In particolare, nel corso del 2011 sono previsti: 1) il monitoraggio del Programma di Riqualificazione Urbana e Sviluppo Sostenibile PRUSST, 2) il progetto definitivo appalto integrato per la Rete viaria Quadrante Est del Programma di Riqualificazione Urbana e Sviluppo Sostenibile PRUSST, 3) il progetto definitivo del Nuovo Parco Milcovich per il Programma di Riqualificazione Urbana e Sviluppo Sostenibile PRUSST, 4) studi per la nuova via A.da Bassano ed il quartiere Arcella Sud Ovest per il Programma di Riqualificazione Urbana e Sviluppo Sostenibile PRUSST, 5) il progetto definitivo del Cavalcaferrovia di Borgomagno per il Programma di Riqualificazione Urbana e Sviluppo Sostenibile PRUSST.**

Tipologia obiettivo: Sviluppo  
 Struttura di riferimento: Pianificazione Urbanistica  
 Responsabile: FABRIS FRANCO

**L'obiettivo è stato realizzato per il 100,00 %**

**Piano operativo:**

**Obiettivo operativo n. 1 Programma di Riqualificazione Urbana e Sviluppo Sostenibile PRUSST - Monitoraggio M21.05.2102.01**

Peso: 20 Condizionato da Struttura e Dirigente  
 Unità di misura: Data valore atteso: 31-08-2011  
**valore consuntivo: 01-08-2011**

Misurazione del grado di realizzazione:

percentuale di realizzazione:	0%	25%	50%	75%	100%
valore di riferimento:	01-12-2011 - 31-12-2011	31-10-2011 - 30-11-2011	01-10-2011 - 30-10-2011	01-09-2011 - 30-09-2011	01-01-2011 - 31-08-2011
<b>Risultato raggiunto:</b>					<b>X</b>

Struttura di riferimento: 2102 Programmi Complessi/Centro Storico  
 Responsabile: FAVERO LUIGI

**Obiettivo operativo n. 2 Programma di Riqualificazione Urbana e Sviluppo Sostenibile PRUSST - Rete Viaria Quadrante Est Progetto Definitivo Appalto Integrato M21.05.2102.02**

Peso: 20 Condizionato da Dirigente  
 Unità di misura: Data valore atteso: 30-06-2011  
**valore consuntivo: 16-06-2011**

Misurazione del grado di realizzazione:

percentuale di realizzazione:	0%	25%	50%	75%	100%
valore di riferimento:	01-12-2011 - 31-12-2011	01-11-2011 - 30-11-2011	01-10-2011 - 31-10-2011	01-07-2011 - 30-09-2011	01-01-2011 - 30-06-2011

<b>Risultato raggiunto:</b>					<b>X</b>
-----------------------------	--	--	--	--	----------

Struttura di riferimento: 2102 Programmi Complessi/Centro Storico  
 Responsabile: FAVERO LUIGI

**Obiettivo operativo n. 3 Programma di Riqualificazione Urbana e Sviluppo Sostenibile PRUSST - Nuovo Parco Milcovich - Progetto Definitivo**

M21.05.2102.03 modificato\*

Peso: 20 Condizionato da Dirigente  
 Unità di misura: Data valore atteso: 31-12-2011  
**valore consuntivo: 27-10-2011**

Misurazione del grado di realizzazione:

percentuale di realizzazione:	0%	25%	50%	75%	100%
valore di riferimento*:	01-01-2012 - 31-12-2012	-	-	-	01-01-2011 - 31-12-2011
<b>Risultato raggiunto:</b>					<b>X</b>

*L'obiettivo operativo è stato modificato in corso d'anno per le seguenti motivazioni: R.V.187070 DEL 29.07.11*

*Valore atteso iniziale: 31-05-2011*

Struttura di riferimento: 2102 Programmi Complessi/Centro Storico  
 Responsabile: FAVERO LUIGI

**Obiettivo operativo n. 4 Programma di Riqualificazione Urbana e Sviluppo Sostenibile PRUSST - Studi per la nuova via A. da Bassano ed il quartiere Arcella Sud Ovest**

M21.05.2102.04

Peso: 20 Condizionato da Struttura e Dirigente  
 Unità di misura: Data valore atteso: 31-05-2011  
**valore consuntivo: 28-03-2011**

Misurazione del grado di realizzazione:

percentuale di realizzazione:	0%	25%	50%	75%	100%
valore di riferimento:	01-11-2011 - 31-12-2011	01-10-2011 - 31-10-2011	01-07-2011 - 30-09-2011	01-06-2011 - 30-06-2011	01-01-2011 - 31-05-2011
<b>Risultato raggiunto:</b>					<b>X</b>

Struttura di riferimento: 2102 Programmi Complessi/Centro Storico  
 Responsabile: FAVERO LUIGI

**Obiettivo operativo n. 5 Programma di Riqualificazione Urbana e Sviluppo Sostenibile PRUSST - Cavalcaferrovia di Borgomagnano - Progetto Definitivo**

M21.05.2102.05

Peso: 20 Condizionato da Dirigente  
 Unità di misura: Data valore atteso: 31-10-2011  
**valore consuntivo: 27-10-2011**

Misurazione del grado di realizzazione:

percentuale di realizzazione:	0%	25%	50%	75%	100%
-------------------------------	----	-----	-----	-----	------



valore di riferimento:	22-12-2011 - 31-12-2011	-	-	01-11-2011 - 21-12-2011	01-01-2011 - 31-10-2011
<b>Risultato raggiunto:</b>					<b>X</b>

Struttura di riferimento: 2102 Programmi Complessi/Centro Storico  
Responsabile: FAVERO LUIGI

**Obiettivo Strategico: Azioni di Programmazione strategica per la rigenerazione urbana attraverso l'organizzazione di appositi incontri con la cittadinanza per la predisposizione di ipotesi progettuali.**

Tipologia obiettivo: Sviluppo  
Struttura di riferimento: Pianificazione Urbanistica  
Responsabile: FABRIS FRANCO

**L'obiettivo è stato realizzato per il 100,00 %**

**Piano operativo:**

**Obiettivo operativo n. 1 Organizzazione incontri/convegni con la cittadinanza e predisposizione ipotesi progettuali**

M21.06.2101.01 modificato\*

Peso:	100	Condizionato da Struttura e Dirigente
Unità di misura:	Numero	valore atteso: 4
		<b>valore consuntivo: 5</b>

Misurazione del grado di realizzazione:

percentuale di realizzazione:	0%	25%	50%	75%	100%
valore di riferimento*:	0 - 1,9999	-	2 - 3,9999	-	4 - 4
<b>Risultato raggiunto:</b>					<b>X</b>

*L'obiettivo operativo è stato modificato in corso d'anno per le seguenti motivazioni: R.V.187070 DEL 29.07.11*

*Valore atteso iniziale: 6*

Struttura di riferimento: 2101 Servizi Generali di Settore e Pianificazione Strategica  
Responsabile: FABRIS FRANCO

**Obiettivo operativo n. 5 Organizzazione incontri/convegni con la cittadinanza e predisposizione ipotesi progettuali**

M21.06.2102.01 modificato\*

Peso:	100	Condizionato da Struttura e Dirigente
Unità di misura:	Numero	valore atteso: 4
		<b>valore consuntivo: 5</b>

Misurazione del grado di realizzazione:

percentuale di realizzazione:	0%	25%	50%	75%	100%
valore di riferimento*:	0 - 1,9999	-	2 - 3,9999	-	4 - 4
<b>Risultato raggiunto:</b>					<b>X</b>

L'obiettivo operativo è stato modificato in corso d'anno per le seguenti motivazioni: R.V.187070 DEL 29.07.11

Valore atteso iniziale: 6

Struttura di riferimento: 2102 Programmi Complessi/Centro Storico

Responsabile: FAVERO LUIGI

**Obiettivo operativo n. 2 Organizzazione incontri/convegni con la cittadinanza e predisposizione ipotesi progettuali**

M21.06.2103.01 modificato\*

Peso: 100 Condizionato da Struttura e Dirigente  
Unità di misura: Numero valore atteso: 4  
**valore consuntivo: 5**

Misurazione del grado di realizzazione:

percentuale di realizzazione:	0%	25%	50%	75%	100%
valore di riferimento*:	0 - 1,9999	-	2 - 3,9999	-	4 - 4
<b>Risultato raggiunto:</b>					<b>X</b>

L'obiettivo operativo è stato modificato in corso d'anno per le seguenti motivazioni: R.V.187070 DEL 29.07.11

Valore atteso iniziale: 6

Struttura di riferimento: 2103 Pianificazione

Responsabile: FABRIS FRANCO

**Obiettivo operativo n. 3 Organizzazione incontri/convegni con la cittadinanza e predisposizione ipotesi progettuali**

M21.06.2104.01 modificato\*

Peso: 100 Condizionato da Struttura e Dirigente  
Unità di misura: Numero valore atteso: 4  
**valore consuntivo: 5**

Misurazione del grado di realizzazione:

percentuale di realizzazione:	0%	25%	50%	75%	100%
valore di riferimento*:	0 - 1,9999	-	2 - 3,9999	-	4 - 4
<b>Risultato raggiunto:</b>					<b>X</b>

L'obiettivo operativo è stato modificato in corso d'anno per le seguenti motivazioni: R.V.187070 DEL 29.07.11

Valore atteso iniziale: 6

Struttura di riferimento: 2104 Servizi Generali di Settore - Servizio Amministrativo

Responsabile: ZUGOLARO LUISA

**Obiettivo operativo n. 4 Organizzazione incontri/convegni con la cittadinanza e predisposizione ipotesi progettuali**

M21.06.2105.01 modificato\*

Peso: 100 Condizionato da Struttura e Dirigente



Misurazione del grado di realizzazione:

percentuale di realizzazione:	0%	25%	50%	75%	100%
valore di riferimento*:	01-01-2012 - 31-12-2012	-	-	-	01-01-2011 - 31-12-2011
<b>Risultato raggiunto:</b>					<b>X</b>

L'obiettivo operativo è stato modificato in corso d'anno per le seguenti motivazioni: R.V.187070 DEL 29.07.11

Valore atteso iniziale: 30-07-2011

Struttura di riferimento: 2104 Servizi Generali di Settore - Servizio Amministrativo  
Responsabile: ZUGOLARO LUISA

## **Obiettivo Strategico: Revisione del disciplinare per l'applicazione del contributo di costo di costruzione/oneri di urbanizzazione.**

Tipologia obiettivo: Miglioramento  
Struttura di riferimento: Pianificazione Urbanistica  
Responsabile: FABRIS FRANCO

**L'obiettivo è stato realizzato per il 100,00 %**

### **Piano operativo:**

#### **Obiettivo operativo n. 1 Redazione bozza finale**

M21.08.2103.01

Peso: 100 Condizionato da Struttura e Dirigente  
Unità di misura: Data valore atteso: 15-05-2011  
**valore consuntivo: 13-05-2011**

Misurazione del grado di realizzazione:

percentuale di realizzazione:	0%	25%	50%	75%	100%
valore di riferimento:	01-10-2011 - 31-12-2011	01-08-2011 - 30-09-2011	01-07-2011 - 31-07-2011	16-05-2011 - 30-06-2011	01-01-2011 - 15-05-2011
<b>Risultato raggiunto:</b>					<b>X</b>

Struttura di riferimento: 2103 Pianificazione  
Responsabile: FABRIS FRANCO

#### **Obiettivo operativo n. 2 Redazione bozza finale**

M21.08.2104.01

Peso: 100 Condizionato da Struttura e Dirigente  
Unità di misura: Data valore atteso: 15-05-2011  
**valore consuntivo: 13-05-2011**

Misurazione del grado di realizzazione:

percentuale di realizzazione:	0%	25%	50%	75%	100%
valore di riferimento:	01-10-2011 - 31-12-2011	01-08-2011 - 30-09-2011	01-07-2011 - 31-07-2011	16-05-2011 - 30-06-2011	01-01-2011 - 15-05-2011

<b>Risultato raggiunto:</b>					<b>X</b>
-----------------------------	--	--	--	--	----------

Struttura di riferimento: 2104 Servizi Generali di Settore - Servizio Amministrativo  
 Responsabile: ZUGOLARO LUISA

**Obiettivo operativo n. 3 Redazione bozza finale**  
 M21.08.2105.01

Peso: 100 Condizionato da Struttura e Dirigente  
 Unità di misura: Data valore atteso: 15-05-2011  
**valore consuntivo: 13-05-2011**

Misurazione del grado di realizzazione:

percentuale di realizzazione:	0%	25%	50%	75%	100%
valore di riferimento:	01-10-2011 - 31-12-2011	01-08-2011 - 30-09-2011	01-07-2011 - 31-07-2011	16-05-2011 - 30-06-2011	01-01-2011 - 15-05-2011
<b>Risultato raggiunto:</b>					<b>X</b>

Struttura di riferimento: 2105 Pianificazione Attuativa  
 Responsabile: LUSA LEOPOLDO

**Obiettivo Strategico: Revisione del disciplinare per l'applicazione del contributo di costruzione / oneri di urbanizzazione e aggiornamento tariffe**

Tipologia obiettivo: Miglioramento  
 Struttura di riferimento: Edilizia Privata  
 Responsabile: STOPPA ARMANDINO

**L'obiettivo è stato realizzato per il 100,00 %**

**Piano operativo:**

**Obiettivo operativo n. 1 Termine entro cui sviluppare la redazione del nuovo disciplinare per l'applicazione del contributo di costruzione**  
 M22.01.2201.01

Peso: 70 Condizionato da Struttura e Dirigente  
 Unità di misura: Data valore atteso: 15-05-2011  
**valore consuntivo: 13-05-2011**

Misurazione del grado di realizzazione:

percentuale di realizzazione:	0%	25%	50%	75%	100%
valore di riferimento:	01-10-2011 - 31-12-2011	01-08-2011 - 30-09-2011	01-07-2011 - 31-07-2011	16-05-2011 - 30-06-2011	01-01-2011 - 15-05-2011
<b>Risultato raggiunto:</b>					<b>X</b>

Struttura di riferimento: 2201 Servizi Generali di Settore  
 Responsabile: STOPPA ARMANDINO

**Obiettivo operativo n. 2 Termine entro cui sviluppare la redazione del nuovo disciplinare per l'applicazione del contributo di costruzione**  
 M22.01.2203.01

Peso: 30 Condizionato da Struttura e Dirigente  
 Unità di misura: Data valore atteso: 15-05-2011  
**valore consuntivo: 13-05-2011**

Misurazione del grado di realizzazione:

percentuale di realizzazione:	0%	25%	50%	75%	100%
valore di riferimento:	01-10-2011 - 31-12-2011	01-08-2011 - 30-09-2011	01-07-2011 - 31-07-2011	16-05-2011 - 30-06-2011	01-01-2011 - 15-05-2011
<b>Risultato raggiunto:</b>					<b>X</b>

Struttura di riferimento: 2203 Autorizzazioni, D.I.A. e Controllo sul Territorio  
 Responsabile: MIOZZO MAURIZIO

## **Obiettivo Strategico: Incentivare il risparmio energetico e l'utilizzo di fonti rinnovabili dell'edilizia attraverso la definizione di regole ed incentivi ed un organico recepimento delle normative nazionali ed europee**

Tipologia obiettivo: Sviluppo  
 Struttura di riferimento: Edilizia Privata  
 Responsabile: STOPPA ARMANDINO

**L'obiettivo è stato realizzato per il 0,00 %**

### **Piano operativo:**

#### **Obiettivo operativo n. 1 Termine entro cui sviluppare la redazione definitiva delle modifiche al Regolamento Edilizio**

M22.02.2201.01

Peso: 70 Condizionato da Struttura e Dirigente  
 Unità di misura: Data valore atteso: 30-06-2011  
**valore consuntivo: ND**

Misurazione del grado di realizzazione:

percentuale di realizzazione:	0%	25%	50%	75%	100%
valore di riferimento:	16-10-2011 - 31-12-2011	16-09-2011 - 15-10-2011	01-08-2011 - 15-09-2011	01-07-2011 - 31-07-2011	01-01-2011 - 30-06-2011
<b>Risultato raggiunto:</b>	<b>X</b>				

Struttura di riferimento: 2201 Servizi Generali di Settore  
 Responsabile: STOPPA ARMANDINO

#### **Obiettivo operativo n. 2 Termine entro cui sviluppare la redazione definitiva delle modifiche al Regolamento Edilizio**

M22.02.2203.01

Peso: 30 Condizionato da Struttura e Dirigente  
 Unità di misura: Data valore atteso: 30-06-2011  
**valore consuntivo: ND**

Misurazione del grado di realizzazione:



## **Obiettivo Strategico: Attivare le funzioni dello Sportello Unico delle Attività Produttive previsto dal DPR 160/2010 migliorando l'efficacia e l'efficienza del servizio alle imprese**

Tipologia obiettivo: Sviluppo  
Struttura di riferimento: Edilizia Privata  
Responsabile: STOPPA ARMANDINO

**L'obiettivo è stato realizzato per il 100,00 %**

### **Piano operativo:**

#### **Obiettivo operativo n. 1 Sportello Unico - Rispetto termini di legge per attivazione procedure complete**

M22.04.2201.01

Peso: 50 Condizionato da Struttura e Dirigente  
Unità di misura: Data valore atteso: 30-09-2011  
**valore consuntivo: 30-09-2011**

Misurazione del grado di realizzazione:

percentuale di realizzazione:	0%	25%	50%	75%	100%
valore di riferimento:	01-01-2012 - 31-12-2012	01-12-2011 - 31-12-2011	01-11-2011 - 30-11-2011	01-10-2011 - 31-10-2011	01-01-2011 - 30-09-2011
<b>Risultato raggiunto:</b>					<b>X</b>

Struttura di riferimento: 2201 Servizi Generali di Settore  
Responsabile: STOPPA ARMANDINO

#### **Obiettivo operativo n. 2 Sportello Unico - Rispetto termini di legge per attivazione procedure complete**

M22.04.2204.01

Peso: 50 Condizionato da Struttura e Dirigente  
Unità di misura: Data valore atteso: 30-09-2011  
**valore consuntivo: 30-09-2011**

Misurazione del grado di realizzazione:

percentuale di realizzazione:	0%	25%	50%	75%	100%
valore di riferimento:	01-01-2012 - 31-12-2012	01-12-2011 - 31-12-2011	01-11-2011 - 30-11-2011	01-10-2011 - 31-10-2011	01-01-2011 - 30-09-2011
<b>Risultato raggiunto:</b>					<b>X</b>

Struttura di riferimento: 2204 Sportello Unico per le Imprese  
Responsabile: STOPPA ARMANDINO

## **Obiettivo Strategico: Migliorare l'efficacia del servizio mantenendo i tempi attuali per l'accesso a fronte di un incremento generale della domanda pari al 5 - 6 % circa**

Tipologia obiettivo: Mantenimento  
Struttura di riferimento: Edilizia Privata  
Responsabile: STOPPA ARMANDINO



## L'obiettivo è stato realizzato per il 100,00 %

### Piano operativo:

#### Obiettivo operativo n. 1 Mantenimento dei tempi di rilascio delle copie conformi

M22.05.2202.01

Peso: 100 Condizionato da Struttura e Dirigente  
Unità di misura: Giorni valore atteso: 10  
**valore consuntivo: 8,3**

Misurazione del grado di realizzazione:

percentuale di realizzazione:	0%	25%	50%	75%	100%
valore di riferimento:	21 - 365	16 - 20	13 - 15	11 - 12	0 - 10
<b>Risultato raggiunto:</b>					<b>X</b>

Struttura di riferimento: 2202 Servizi Esterni  
Responsabile: STOPPA ARMANDINO

### **Obiettivo Strategico: Miglioramento tempestività e precisione delle risposte alle istanze del pubblico**

Tipologia obiettivo: Miglioramento  
Struttura di riferimento: Mobilità e Traffico  
Responsabile: AGOSTINI DANIELE

## L'obiettivo è stato realizzato per il 100,00 %

### Piano operativo:

#### Obiettivo operativo n. 1 Sistematicità e precisione riscontro (previa consultazione, informazione, reperimento documentazione) delle richieste pervenute in segreteria e che non prevedono istruttoria

M33.01.3301.01

Peso: 100 Condizionato da Struttura e Dirigente  
Unità di misura: Giorni valore atteso: 3  
**valore consuntivo: 2**

Misurazione del grado di realizzazione:

percentuale di realizzazione:	0%	25%	50%	75%	100%
valore di riferimento:	5,0001 - 365	-	4,0001 - 5	3,0001 - 4	0 - 3
<b>Risultato raggiunto:</b>					<b>X</b>

Struttura di riferimento: 3301 Servizi Generali di Settore  
Responsabile: AGOSTINI DANIELE

### **Obiettivo Strategico: Progettazione e realizzazione degli interventi previsti nel Programma delle Opere Pubbliche 2011-2013, mirati principalmente alla sicurezza stradale ed alla moderazione del traffico automobilistico quali:**

## **itinerari ciclabili, soluzioni per la dissuasione della velocità e la sicurezza di pedoni e ciclisti. BiciMasterPlan - Piano della Ciclabilità**

Tipologia obiettivo: Sviluppo  
Struttura di riferimento: Mobilità e Traffico  
Responsabile: AGOSTINI DANIELE

**L'obiettivo è stato realizzato per il 100,00 %**

### **Piano operativo:**

**Obiettivo operativo n. 1 Progettazione esecutiva interna di n. 3 itinerari ciclabili: viale Codalunga - tratto versante ovest, tratti via Tommaseo/Venezia, via Ariosto/Venezia S. Marco**  
M33.02.3304.01

Peso: 100 Condizionato da Dirigente  
Unità di misura: Data valore atteso: 30-04-2011  
valore consuntivo: 27-04-2011

Misurazione del grado di realizzazione:

percentuale di realizzazione:	0%	25%	50%	75%	100%
valore di riferimento:	16-06-2011 - 31-12-2011	01-06-2011 - 15-06-2011	16-05-2011 - 31-05-2011	01-05-2011 - 15-05-2011	01-01-2011 - 30-04-2011
<b>Risultato raggiunto:</b>					<b>X</b>

Struttura di riferimento: 3304 Percorsi e Attraversamenti Ciclo-Pedonali  
Responsabile: MARESCOTTI ALBERTO

**Obiettivo Strategico: Progettazione e realizzazione degli interventi previsti nel Programma delle Opere Pubbliche 2011-2013, mirati a garantire efficienza e sicurezza della circolazione viaria, quali: soluzioni a rotatoria in alcuni incroci, impianti semaforici, implementazione tecnologie, provvedimenti di viabilità (ordinanze permanenti e temporanee di viabilità) Disciplina del traffico in centro storico e ZTL - gestione impianti semaforici e monitoraggio del traffico; sviluppo e gestione del sistema dei varchi elettronici. Espressione pareri su istruttorie per nuovi insediamenti urbanistici, edilizi e commerciali. Esame e risoluzione istanze e provvedimenti di viabilità nei Quartieri. Aggiornamento PGTU e della pianificazione in rapporto al PAT, al PATI al PUM ed ai documenti programmatici sovraordinati**

Tipologia obiettivo: Sviluppo  
Struttura di riferimento: Mobilità e Traffico  
Responsabile: AGOSTINI DANIELE

**L'obiettivo è stato realizzato per il 100,00 %**

### **Piano operativo:**

**Obiettivo operativo n. 1 Progettazione esecutiva interna delle rotatorie: Cave ingresso plesso scolastico, via Toti/Annibale da Bassano, via Buonarroti/Toti. Riorganizzazione del nodo della Stanga e percorso ciclabile**  
M33.03.3305.01

Peso: 80 Condizionato da Struttura e Dirigente  
 Unità di misura: Data valore atteso: 30-09-2011  
**valore consuntivo: 14-09-2011**

Misurazione del grado di realizzazione:

percentuale di realizzazione:	0%	25%	50%	75%	100%
valore di riferimento:	11-10-2011 - 31-12-2011	-	01-10-2011 - 10-10-2011	-	01-01-2011 - 30-09-2011
<b>Risultato raggiunto:</b>					<b>X</b>

Struttura di riferimento: 3305 Interventi di Organizzazione della Circolazione e di Segnaletica - Parcheggi  
 Responsabile: AGOSTINI DANIELE

**Obiettivo operativo n. 2 Monitoraggio efficacia interventi attraverso costante rilievo ed elaborazioni dati ed informazioni quale presupposto per il riequilibrio della ripartizione modale ed il reperimento di nuove risorse. Report sulla situazione al 30/09/2011**

M33.03.3305.02

Peso: 20 Condizionato da Struttura e Dirigente  
 Unità di misura: Data valore atteso: 31-12-2011  
**valore consuntivo: 28-12-2011**

Misurazione del grado di realizzazione:

percentuale di realizzazione:	0%	25%	50%	75%	100%
valore di riferimento:	11-01-2012 - 15-01-2012	-	01-01-2012 - 10-01-2012	-	01-01-2011 - 31-12-2011
<b>Risultato raggiunto:</b>					<b>X</b>

Struttura di riferimento: 3305 Interventi di Organizzazione della Circolazione e di Segnaletica - Parcheggi  
 Responsabile: AGOSTINI DANIELE

**Obiettivo Strategico: Progettazione del nuovo parcheggio di interscambio Tangenziale/Guizza attrezzato per camper e istruttoria del project financing per il parcheggio di Largo Europa**

Tipologia obiettivo: Sviluppo  
 Struttura di riferimento: Mobilità e Traffico  
 Responsabile: AGOSTINI DANIELE

**L'obiettivo è stato realizzato per il 100,00 %**

**Piano operativo:**

**Obiettivo operativo n. 1 Progettazione del parcheggio di interscambio tangenziale/Guizza attrezzato per camper**  
 M33.04.3305.01

Peso: 100 Condizionato da Struttura e Dirigente  
 Unità di misura: Data valore atteso: 30-11-2011  
**valore consuntivo: 30-11-2011**

Misurazione del grado di realizzazione:



Peso: 100 Condizionato da Struttura e Dirigente  
 Unità di misura: Giorni valore atteso: 180  
**valore consuntivo: ND**

Misurazione del grado di realizzazione:

percentuale di realizzazione:	0%	25%	50%	75%	100%
valore di riferimento:	211 - 365	201 - 210	-	181 - 200	0 - 180
<b>Risultato raggiunto:</b>	<b>X</b>				

Struttura di riferimento: 3307 Sistema SIR  
 Responsabile: AGOSTINI DANIELE

## **Obiettivo Strategico: Avvio del percorso di liberalizzazione del servizio di sosta a seguito della L. 112/2008 art. 23 bis, miglioramento delle prestazioni del servizio e bilanciamento della dotazione e del canone**

Tipologia obiettivo: Mantenimento  
 Struttura di riferimento: Mobilità e Traffico  
 Responsabile: AGOSTINI DANIELE

**L'obiettivo è stato realizzato per il 100,00 %**

### **Piano operativo:**

**Obiettivo operativo n. 1 Ricerca di un costante bilanciamento fra dotazione di posti auto e valore del canone con soluzioni compensative quantitative e tariffarie**  
 M33.07.3308.01

Peso: 50 Condizionato da Dirigente  
 Unità di misura: Data valore atteso: 15-12-2011  
**valore consuntivo: 15-12-2011**

Misurazione del grado di realizzazione:

percentuale di realizzazione:	0%	25%	50%	75%	100%
valore di riferimento:	28-12-2011 - 31-12-2011	-	21-12-2011 - 27-12-2011	16-12-2011 - 20-12-2011	01-01-2011 - 15-12-2011
<b>Risultato raggiunto:</b>					<b>X</b>

Struttura di riferimento: 3308 Sosta Pubblica: Verifica e Controllo del Servizio  
 Responsabile: FURLAN LUCA

**Obiettivo operativo n. 2 Contributo alla verifica delle condizioni per il percorso di liberalizzazione del servizio di sosta in base agli indirizzi di cui alla delibera C.C. 473 del 05 ott. 2010. Report risultati indagine preliminare per l'Autorità Garante della Concorrenza del mercato e l'espletamento della gara**  
 M33.07.3308.02

Peso: 50 Condizionato da Dirigente  
 Unità di misura: Data valore atteso: 31-10-2011  
**valore consuntivo: 31-10-2011**

Misurazione del grado di realizzazione:

percentuale di realizzazione:	0%	25%	50%	75%	100%
valore di riferimento:	26-11-2011 - 31-12-2011	16-11-2011 - 25-11-2011	11-11-2011 - 15-11-2011	01-11-2011 - 10-11-2011	01-01-2011 - 31-10-2011
<b>Risultato raggiunto:</b>					<b>X</b>

Struttura di riferimento: 3308 Sosta Pubblica: Verifica e Controllo del Servizio  
Responsabile: FURLAN LUCA

**Obiettivo Strategico: Adesione e partecipazione a Progetti Europei mirati allo sviluppo di iniziative ed interventi di mobilità sostenibile ed in grado di aprire la visione delle soluzioni d'intervento. Studio, promozione ed attuazione di misure di mobility management. Attivazione e sviluppo di servizi innovativi di trasporto (bike sharing e car sharing)**

Tipologia obiettivo: Sviluppo  
Struttura di riferimento: Mobilità e Traffico  
Responsabile: AGOSTINI DANIELE

**L'obiettivo è stato realizzato per il 100,00 %**

**Piano operativo:**

**Obiettivo operativo n. 1 Attivazione Mobility Center quale principale iniziativa nell'ambito del progetto europeo SEE MMS**  
M33.08.3309.01

Peso: 30 Condizionato da Struttura e Dirigente  
Unità di misura: Data valore atteso: 30-11-2011  
**valore consuntivo: 02-11-2011**

Misurazione del grado di realizzazione:

percentuale di realizzazione:	0%	25%	50%	75%	100%
valore di riferimento:	28-12-2011 - 31-12-2011	16-12-2011 - 27-12-2011	11-12-2011 - 15-12-2011	01-12-2011 - 10-12-2011	01-01-2011 - 30-11-2011
<b>Risultato raggiunto:</b>					<b>X</b>

Struttura di riferimento: 3309 Progetti e Iniziative Mobility Management e Mobilità  
Responsabile: AGOSTINI DANIELE

**Obiettivo operativo n. 2 Svolgimento delle seguenti iniziative: Manifestazione nazionale festival bicicletta; Attivazione car sharing; Corso di formazione bicicletta; Nuovo piano degli spostamenti casa-lavoro del Comune**  
M33.08.3309.02

Peso: 70 Condizionato da Struttura e Dirigente  
Unità di misura: Numero valore atteso: 4  
**valore consuntivo: 6**

Misurazione del grado di realizzazione:

percentuale di realizzazione:	0%	25%	50%	75%	100%
valore di riferimento:	0 - ,9999	1 - 1,9999	2 - 2,9999	3 - 3,9999	4 - 4
<b>Risultato raggiunto:</b>					<b>X</b>

Struttura di riferimento: 3309 Progetti e Iniziative Mobility Management e Mobilita'  
Responsabile: AGOSTINI DANIELE

**Obiettivo Strategico: Attuazione delle azioni strutturali di emergenza previste dall'Aggiornamento del Piano di Azione, Risanamento e Tutela dell'Atmosfera nella Città di Padova, per il contenimento in particolare delle polveri sottili e in accordo con quanto approvato dal Tavolo Tecnico Zonale della Città Metropolitana di Padova**

Tipologia obiettivo: Miglioramento  
Struttura di riferimento: Ambiente  
Responsabile: MAZZETTO PATRIZIO

**L'obiettivo è stato realizzato per il 100,00 %**

**Piano operativo:**

**Obiettivo operativo n. 1 Approvazione dell'Aggiornamento del Piano di Azione, tutela e risanamento dell'atmosfera della città di Padova**  
M36.01.3605.01

Peso: 100 Condizionato da Dirigente  
Unità di misura: Data valore atteso: 01-12-2011  
**valore consuntivo: 01-12-2011**

Misurazione del grado di realizzazione:

percentuale di realizzazione:	0%	25%	50%	75%	100%
valore di riferimento:	01-01-2012 - 01-01-2012	-	02-12-2011 - 31-12-2011	-	01-01-2011 - 01-12-2011
<b>Risultato raggiunto:</b>					<b>X</b>

Struttura di riferimento: 3605 Tutela dell'Ambiente  
Responsabile: MAZZETTO PATRIZIO

**Obiettivo Strategico: Monitoraggio e controllo dell'inquinamento elettromagnetico, acustico e luminoso**

Tipologia obiettivo: Mantenimento  
Struttura di riferimento: Ambiente  
Responsabile: MAZZETTO PATRIZIO

**L'obiettivo è stato realizzato per il 100,00 %**

**Piano operativo:**

**Obiettivo operativo n. 1 Tempo medio di rilascio delle autorizzazioni in deroga per inquinamento acustico**  
M36.02.3605.01

Peso: 20 Condizionato da Struttura e Dirigente  
Unità di misura: Giorni valore atteso: 30  
**valore consuntivo: 15**

Misurazione del grado di realizzazione:

percentuale di realizzazione:	0%	25%	50%	75%	100%
valore di riferimento:	36 - 365	-	31 - 35	-	0 - 30
<b>Risultato raggiunto:</b>					<b>X</b>

Struttura di riferimento: 3605 Tutela dell'Ambiente

Responsabile: MAZZETTO PATRIZIO

**Obiettivo operativo n. 2 Verifica richieste autorizzazioni in deroga per l'inquinamento acustico/richieste ricevute**  
M36.02.3605.02

Peso: 30 Condizionato da Struttura e Dirigente  
Unità di misura: Percentuale valore atteso: 91  
**valore consuntivo: 100**

Misurazione del grado di realizzazione:

percentuale di realizzazione:	0%	25%	50%	75%	100%
valore di riferimento:	0 - 50	-	51 - 90	-	91 - 91
<b>Risultato raggiunto:</b>					<b>X</b>

Struttura di riferimento: 3605 Tutela dell'Ambiente

Responsabile: MAZZETTO PATRIZIO

**Obiettivo operativo n. 3 Aggiornamento zonizzazione acustica**  
M36.02.3605.03

Peso: 50 Condizionato da Dirigente  
Unità di misura: Data valore atteso: 01-12-2011  
**valore consuntivo: 01-12-2011**

Misurazione del grado di realizzazione:

percentuale di realizzazione:	0%	25%	50%	75%	100%
valore di riferimento:	01-01-2012 - 01-01-2012	-	02-12-2011 - 31-12-2011	-	01-01-2011 - 01-12-2011
<b>Risultato raggiunto:</b>					<b>X</b>

Struttura di riferimento: 3605 Tutela dell'Ambiente

Responsabile: MAZZETTO PATRIZIO

**Obiettivo Strategico: Informazione ed educazione ambientale presso le scuole e organizzazione di iniziative rivolte alla cittadinanza di sensibilizzazione alle tematiche ambientali**

Tipologia obiettivo: Miglioramento  
Struttura di riferimento: Ambiente  
Responsabile: MAZZETTO PATRIZIO

**L'obiettivo è stato realizzato per il 100,00 %**



### **Piano operativo:**

#### **Obiettivo operativo n. 1 Realizzazione di Progetti e Laboratori Educativi nelle scuole di ogni ordine e grado (alunni coinvolti)**

M36.03.3607.01

Peso: 50 Condizionato da Dirigente  
Unità di misura: Numero valore atteso: 10001  
**valore consuntivo: 13938**

Misurazione del grado di realizzazione:

percentuale di realizzazione:	0%	25%	50%	75%	100%
valore di riferimento:	0 - 5000	-	5001 - 10000	-	10001 - 10001
<b>Risultato raggiunto:</b>					<b>X</b>

Struttura di riferimento: 3607 Educazione e Comunicazione Ambientale  
Responsabile: LUISE DANIELA

#### **Obiettivo operativo n. 2 Manifestazioni organizzate dal Settore**

M36.03.3607.02

Peso: 50 Condizionato da Struttura e Dirigente  
Unità di misura: Numero valore atteso: 8  
**valore consuntivo: 13**

Misurazione del grado di realizzazione:

percentuale di realizzazione:	0%	25%	50%	75%	100%
valore di riferimento:	0 - 2	-	3 - 7	-	8 - 8
<b>Risultato raggiunto:</b>					<b>X</b>

Struttura di riferimento: 3607 Educazione e Comunicazione Ambientale  
Responsabile: LUISE DANIELA

### **Obiettivo Strategico: Predisposizione del Bilancio Ambientale del Comune di Padova**

Tipologia obiettivo: Mantenimento  
Struttura di riferimento: Ambiente  
Responsabile: MAZZETTO PATRIZIO

**L'obiettivo è stato realizzato per il 100,00 %**

### **Piano operativo:**

#### **Obiettivo operativo n. 1 Predisposizione del Bilancio Ambientale del Comune di Padova**

M36.04.3607.01

Peso: 100 Condizionato da Dirigente  
Unità di misura: Data valore atteso: 30-11-2011  
**valore consuntivo: 28-11-2011**

Misurazione del grado di realizzazione:

percentuale di realizzazione:	0%	25%	50%	75%	100%
valore di riferimento:	01-01-2012 - 01-01-2012	-	01-12-2011 - 31-12-2011	-	01-01-2011 - 30-11-2011
<b>Risultato raggiunto:</b>					<b>X</b>

Struttura di riferimento: 3607 Educazione e Comunicazione Ambientale  
Responsabile: LUISE DANIELA

## **Obiettivo Strategico: Riduzione delle emissioni in atmosfera mediante controlli del rendimento degli impianti termici e verifica della temperatura interna degli edifici**

Tipologia obiettivo: Mantenimento  
Struttura di riferimento: Ambiente  
Responsabile: MAZZETTO PATRIZIO

**L'obiettivo è stato realizzato per il 100,00 %**

### **Piano operativo:**

#### **Obiettivo operativo n. 1 Impianti termici controllati ed esame modelli ministeriali**

M36.05.3606.01

Peso: 50 Condizionato da Struttura e Dirigente  
Unità di misura: Numero valore atteso: 250,0001  
**valore consuntivo: 390**

Misurazione del grado di realizzazione:

percentuale di realizzazione:	0%	25%	50%	75%	100%
valore di riferimento:	0 - ,9999	-	1 - 250	-	250,0001 - 250,0001
<b>Risultato raggiunto:</b>					<b>X</b>

Struttura di riferimento: 3606 Risparmio Energetico  
Responsabile: MAZZETTO PATRIZIO

#### **Obiettivo operativo n. 2 Numero utenze pilota abilitate per l'accesso remoto**

M36.05.3606.02

Peso: 50 Condizionato da Struttura e Dirigente  
Unità di misura: Numero valore atteso: 2  
**valore consuntivo: 2**

Misurazione del grado di realizzazione:

percentuale di realizzazione:	0%	25%	50%	75%	100%
valore di riferimento:	0 - ,9999	-	1 - 1,9999	-	2 - 2
<b>Risultato raggiunto:</b>					<b>X</b>

Struttura di riferimento: 3606 Risparmio Energetico  
Responsabile: MAZZETTO PATRIZIO

## Obiettivo Strategico: Verifica del corretto conferimento e raccolta rifiuti anche mediante sopralluoghi

Tipologia obiettivo: Mantenimento  
Struttura di riferimento: Ambiente  
Responsabile: MAZZETTO PATRIZIO

**L'obiettivo è stato realizzato per il 100,00 %**

### Piano operativo:

#### Obiettivo operativo n. 1 Verifica Attività Contratto di Servizio

M36.06.3603.01

Peso: 100 Condizionato da Struttura e Dirigente  
Unità di misura: Numero valore atteso: 81  
**valore consuntivo: 93**

Misurazione del grado di realizzazione:

percentuale di realizzazione:	0%	25%	50%	75%	100%
valore di riferimento:	0 - 50	-	51 - 80	-	81 - 81
<b>Risultato raggiunto:</b>					<b>X</b>

Struttura di riferimento: 3603 Smaltimento Rifiuti Solidi Urbani  
Responsabile: MAZZETTO PATRIZIO

## Obiettivo Strategico: Adeguamento del Contratto di Servizio e approvazione del Piano Finanziario per la Gestione dei Rifiuti Solidi Urbani

Tipologia obiettivo: Mantenimento  
Struttura di riferimento: Ambiente  
Responsabile: MAZZETTO PATRIZIO

**L'obiettivo è stato realizzato per il 100,00 %**

### Piano operativo:

#### Obiettivo operativo n. 1 Aggiornamento Contratto di Servizio per l'anno successivo

M36.07.3603.01

Peso: 50 Condizionato da Dirigente  
Unità di misura: Data valore atteso: 21-12-2011  
**valore consuntivo: 19-12-2011**

Misurazione del grado di realizzazione:

percentuale di realizzazione:	0%	25%	50%	75%	100%
valore di riferimento:	29-12-2011 - 31-12-2011	-	22-12-2011 - 28-12-2011	-	01-01-2011 - 21-12-2011
<b>Risultato raggiunto:</b>					<b>X</b>

Struttura di riferimento: 3603 Smaltimento Rifiuti Solidi Urbani  
 Responsabile: MAZZETTO PATRIZIO

**Obiettivo operativo n. 2 Proposta di Delibera del Piano Finanziario dalla data dell'ultimo incontro di definizione**  
 M36.07.3603.02

Peso: 50 Condizionato da Struttura e Dirigente  
 Unità di misura: Giorni valore atteso: 10  
**valore consuntivo: 4**

Misurazione del grado di realizzazione:

percentuale di realizzazione:	0%	25%	50%	75%	100%
valore di riferimento:	16 - 365	-	11 - 15	-	0 - 10
<b>Risultato raggiunto:</b>					<b>X</b>

Struttura di riferimento: 3603 Smaltimento Rifiuti Solidi Urbani  
 Responsabile: MAZZETTO PATRIZIO

## Indicatori statistici

**Settore Pianificazione Urbanistica** (Non sono presenti indicatori statistici)

**Settore Edilizia Privata**

Impianti termici non in regola	Numero	6
Impianti termici controllati	Numero	46
Domande di permessi di costruire residenziali richiesti	Numero	565
Autorizzazioni paesaggistiche	Numero	60
Accesso agli atti	Numero	3.562
Domande di agibilità pervenute	Numero	429
Certificazioni energetiche pervenute	Numero	380
Domande DIA (Denuncia Inizio Attività)/SCIA (Segnalazione Certificata di Inizio Attività) pervenute	Numero	1.310
Provvedimenti amministrativi per abuso edilizio	Numero	142
Posizioni gestite dallo Sportello Unico per le Imprese	Numero	141

**Settore Mobilità e Traffico**

Richieste pervenute in segreteria	Numero	2804
Richieste pervenute in segreteria che non prevedono istruttoria	Numero	934

**Settore Ambiente**

Numero domande di autorizzazione in deroga e dichiarazioni per inquinamento acustico	Numero	539
Numero segnalazioni/esposti per richieste d'intervento in materia ambientale (bonifiche, rifiuti, ecc...)	Numero	288

## RISORSE IN DOTAZIONE ALL'AREA STRATEGICA SUDDIVISE PER STRUTTURA

### RISORSE UMANE:

#### Settore Pianificazione Urbanistica

	<i>in servizio all'1/1</i>	<i>in servizio al 31/12</i>
Dirigenti	n 3,00	n 2,00
Cat. D	n 6,00	n 7,00
Cat. C	n 10,00	n 8,00
Cat. B	n 5,00	n 5,00
Cat. A	n 2,00	n 2,00
totale	n 26,00	n 24,00

#### Settore Edilizia Privata

	<i>in servizio all'1/1</i>	<i>in servizio al 31/12</i>
Dirigenti	n 1,00	n 1,00
Cat. D	n 10,00	n 10,00
Cat. C	n 20,00	n 19,00
Cat. B	n 8,00	n 9,00
Cat. A	n 2,00	n 3,00
totale	n 41,00	n 42,00

#### Settore Mobilita' e Traffico

	<i>in servizio all'1/1</i>	<i>in servizio al 31/12</i>
Dirigenti	n 1,00	n 1,00
Cat. D	n 4,00	n 3,00
Cat. C	n 10,00	n 14,00
Cat. B	n 5,00	n 4,00
Cat. A	n 2,00	n 2,00
totale	n 22,00	n 24,00

#### Settore Ambiente

	<i>in servizio all'1/1</i>	<i>in servizio al 31/12</i>
Dirigenti	n 1,00	n 1,00
Cat. D	n 7,00	n 7,00
Cat. C	n 8,00	n 10,00
Cat. B	n 3,00	n 3,00
Cat. A	n 3,00	n 3,00
totale	n 22,00	n 24,00

## RISORSE FINANZIARIE:

### Settore Pianificazione Urbanistica

	<i>Previsione iniziale</i>	<i>Previsione assestata</i>	<i>Impegnato/accertato</i>
Spese correnti non vincolate	€ 109.870,00	€ 95.970,00	€ 68.903,80
Spese correnti vincolate	€ 0,00	€ 0,00	€ 0,00
Spese in conto capitale	€ 70.000,00	€ 72.900,00	€ 2.900,00
Entrate correnti	€ 3.100,00	€ 3.100,00	€ 5.056,99
Entrate in conto capitale	€ 0,00	€ 180.000,00	€ 180.000,00

### Settore Edilizia Privata

	<i>Previsione iniziale</i>	<i>Previsione assestata</i>	<i>Impegnato/accertato</i>
Spese correnti non vincolate	€ 112.000,00	€ 111.850,00	€ 111.603,73
Spese correnti vincolate	€ 0,00	€ 0,00	€ 0,00
Spese in conto capitale	€ 436.000,00	€ 436.000,00	€ 271.712,19
Entrate correnti	€ 295.000,00	€ 295.000,00	€ 358.827,38
Entrate in conto capitale	€ 7.550.000,00	€ 7.550.000,00	€ 4.406.441,84

### Settore Mobilità e Traffico

	<i>Previsione iniziale</i>	<i>Previsione assestata</i>	<i>Impegnato/accertato</i>
Spese correnti non vincolate	€ 307.832,00	€ 512.882,00	€ 512.881,97
Spese correnti vincolate	€ 25.092.525,00	€ 25.694.334,00	€ 19.756.272,28
Spese in conto capitale	€ 10.278.800,00	€ 10.079.000,00	€ 1.420.290,03
Entrate correnti	€ 27.389.420,00	€ 25.138.131,00	€ 20.499.158,41
Entrate in conto capitale	€ 3.100.300,00	€ 2.800.500,00	€ 1.320.290,03

### Settore Ambiente

	<i>Previsione iniziale</i>	<i>Previsione assestata</i>	<i>Impegnato/accertato</i>
Spese correnti non vincolate	€ 541.970,00	€ 543.680,00	€ 514.573,00
Spese correnti vincolate	€ 43.877.844,00	€ 45.018.478,00	€ 44.930.370,36
Spese in conto capitale	€ 5.000,00	€ 9.653,00	€ 1.089,00
Entrate correnti	€ 1.156.000,00	€ 2.793.634,00	€ 2.247.974,72
Entrate in conto capitale	€ 0,00	€ 160.653,00	€ 60.000,00

## Area Strategica n. 8: Lavori Pubblici

**Obiettivo Strategico: La realizzazione di una gestione efficiente ed efficace delle risorse economiche messe a disposizione comporta la necessita' di garantire lo standard qualitativo e quantitativo di efficienza nelle procedure amministrative volte ad affidare i servizi, le forniture e i lavori in economia gestiti direttamente dal Settore.**

Tipologia obiettivo: Mantenimento  
Struttura di riferimento: Verde, Parchi, Giardini e Arredo Urbano  
Responsabile: BARBARIOL GIANPAOLO

**L'obiettivo è stato realizzato per il 100,00 %**

### Piano operativo:

#### **Obiettivo operativo n. 1 Tempo attuazione procedura concorsuale**

M32.01.3201.01

Peso: 50 Condizionato da Struttura e Dirigente  
Unità di misura: Giorni valore atteso: 32  
**valore consuntivo: 32**

Misurazione del grado di realizzazione:

percentuale di realizzazione:	0%	25%	50%	75%	100%
valore di riferimento:	41 - 365	-	33 - 40	-	0 - 32
<b>Risultato raggiunto:</b>					<b>X</b>

Struttura di riferimento: 3201 Servizi Generali di Settore  
Responsabile: BARBARIOL GIANPAOLO

#### **Obiettivo operativo n. 2 Tempo medio predisposizione determine**

M32.01.3201.02

Peso: 50 Condizionato da Struttura e Dirigente  
Unità di misura: Giorni valore atteso: 3  
**valore consuntivo: 3**

Misurazione del grado di realizzazione:

percentuale di realizzazione:	0%	25%	50%	75%	100%
valore di riferimento:	4,0001 - 365	-	3,0001 - 4	-	0 - 3
<b>Risultato raggiunto:</b>					<b>X</b>

Struttura di riferimento: 3201 Servizi Generali di Settore  
Responsabile: BARBARIOL GIANPAOLO

**Obiettivo Strategico: Il programma di gestione del verde pubblico, in considerazione delle risorse disponibili, mira a realizzare interventi per la**

**conservazione del patrimonio e per la fruizione dello stesso, attraverso la gestione differenziata degli spazi verdi e l'utilizzo di tecniche di manutenzione a basso impatto. La bellezza dei luoghi viene promossa con la valorizzazione delle loro peculiarità paesaggistiche e la diffusione della biodiversità .**

Tipologia obiettivo: Mantenimento  
 Struttura di riferimento: Verde, Parchi, Giardini e Arredo Urbano  
 Responsabile: BARBARIOL GIANPAOLO

**L'obiettivo è stato realizzato per il 75,00 %**

**Piano operativo:**

**Obiettivo operativo n. 1 Interventi nelle aree soggette a manutenzione intensiva**  
 M32.02.3204.01

Peso: 40 Condizionato da Dirigente  
 Unità di misura: Numero valore atteso: 7  
**valore consuntivo: 6**

Misurazione del grado di realizzazione:

percentuale di realizzazione:	0%	25%	50%	75%	100%
valore di riferimento:	0 - 3	-	3,0001 - 4,9999	5 - 6,9999	7 - 7
<b>Risultato raggiunto:</b>				<b>X</b>	

Struttura di riferimento: 3204 Gestione Verde Pubblico  
 Responsabile: BARBARIOL GIANPAOLO

**Obiettivo operativo n. 2 Interventi nelle aree soggette a manutenzione classica**  
 M32.02.3204.02

Peso: 60 Condizionato da Struttura e Dirigente  
 Unità di misura: Numero valore atteso: 5  
**valore consuntivo: 4**

Misurazione del grado di realizzazione:

percentuale di realizzazione:	0%	25%	50%	75%	100%
valore di riferimento:	0 - 2	-	2,0001 - 3,9999	4 - 4,9999	5 - 5
<b>Risultato raggiunto:</b>				<b>X</b>	

Struttura di riferimento: 3204 Gestione Verde Pubblico  
 Responsabile: BARBARIOL GIANPAOLO

**Obiettivo Strategico: Gli obiettivi fondamentali del programma riguardano la promozione di iniziative che coinvolgano la partecipazione di cittadini e associazioni per il miglioramento dell'immagine urbana, la diffusione della bellezza della natura, lo sviluppo di comportamenti e stili di vita sostenibili, la**



## conoscenza e l'utilizzo dei parchi e giardini cittadini nel rispetto delle peculiarità degli stessi.

Tipologia obiettivo: Sviluppo

Struttura di riferimento: Verde, Parchi, Giardini e Arredo Urbano

Responsabile: BARBARIOL GIANPAOLO

**L'obiettivo è stato realizzato per il 100,00 %**

### Piano operativo:

#### **Obiettivo operativo n. 1 Durata iniziative promozionali organizzate direttamente**

M32.03.3209.01

Peso: 50 Condizionato da Struttura e Dirigente  
Unità di misura: Giorni valore atteso: 176  
**valore consuntivo: 284**

Misurazione del grado di realizzazione:

percentuale di realizzazione:	0%	25%	50%	75%	100%
valore di riferimento:	0 - 100	101 - 125	126 - 150	151 - 175	176 - 1000
<b>Risultato raggiunto:</b>					<b>X</b>

Struttura di riferimento: 3209 Promozione della Cultura del Verde Pubblico

Responsabile: BARBARIOL GIANPAOLO

#### **Obiettivo operativo n. 2 Giornate di visite guidate nei parchi**

M32.03.3209.02

Peso: 50 Condizionato da Dirigente  
Unità di misura: Numero valore atteso: 30  
**valore consuntivo: 31**

Misurazione del grado di realizzazione:

percentuale di realizzazione:	0%	25%	50%	75%	100%
valore di riferimento:	0 - 20	21 - 23	24 - 26	27 - 29	30 - 30
<b>Risultato raggiunto:</b>					<b>X</b>

Struttura di riferimento: 3209 Promozione della Cultura del Verde Pubblico

Responsabile: BARBARIOL GIANPAOLO

**Obiettivo Strategico: L'incremento quantitativo del verde avviene principalmente attraverso la realizzaz. o il completamento dei grandi parchi: del Basso Isonzo, dei Salici e delle Mura. Nel Parco del B.I., che rappresenta uno degli obietti.strategici dell'Amm.ne, gli interventi previsti mirano a dare corpo alla sistemazione del I lotto di terreni nel settore Nord del parco procedendo al completamento delle sistemazioni delle aree verdi ed al recupero del patrimonio edilizio esistente, per rendere fruibile il parco, realizzare strutture per l'accoglienza e la gestione. Il miglioramento della qualità del verde cittadino è**

**legato sia alla realizz.degli interventi di sistemaz. e manutenz.programmati, sia alla divulgazione e conoscenza del nostro patrimonio verde. Per questo nel programma dei lavori pubblici un ruolo fondamentale e strategico viene svolto dai lav. di completam.Giardino di Cristallo. Per la progett.interventi si ricorrerà prevalentemente a risorse interne.**

Tipologia obiettivo: Miglioramento  
 Struttura di riferimento: Verde, Parchi, Giardini e Arredo Urbano  
 Responsabile: BARBARIOL GIANPAOLO

**L'obiettivo è stato realizzato per il 100,00 %**

**Piano operativo:**

**Obiettivo operativo n. 1 Parco del Basso Isonzo. Sistemazione area delle Basse di Brusegana. Collaudo e apertura parco**  
 M32.04.3205.01

Peso: 40 Condizionato da Struttura e Dirigente  
 Unità di misura: Data valore atteso: 30-04-2011  
**valore consuntivo: 30-04-2011**

Misurazione del grado di realizzazione:

percentuale di realizzazione:	0%	25%	50%	75%	100%
valore di riferimento:	16-06-2011 - 31-12-2011	01-06-2011 - 15-06-2011	16-05-2011 - 31-05-2011	01-05-2011 - 15-05-2011	01-01-2011 - 30-04-2011
<b>Risultato raggiunto:</b>					<b>X</b>

Struttura di riferimento: 3205 Verde e Arredo Urbano: Opere Pubbliche  
 Responsabile: SALVAGNINI PAOLO

**Obiettivo operativo n. 2 Giardino di Cristallo: opere di integrazione. Inizio lavori 1 stralcio**  
 M32.04.3205.02

Peso: 40 Condizionato da Dirigente  
 Unità di misura: Data valore atteso: 30-07-2011  
**valore consuntivo: 07-06-2011**

Misurazione del grado di realizzazione:

percentuale di realizzazione:	0%	25%	50%	75%	100%
valore di riferimento:	16-09-2011 - 31-12-2011	31-08-2011 - 15-09-2011	16-08-2011 - 30-08-2011	31-07-2011 - 15-08-2011	01-01-2011 - 30-07-2011
<b>Risultato raggiunto:</b>					<b>X</b>

Struttura di riferimento: 3205 Verde e Arredo Urbano: Opere Pubbliche  
 Responsabile: SALVAGNINI PAOLO

**Obiettivo operativo n. 3 Progettazione interna/totale progetti approvati**  
 M32.04.3205.03

Peso: 20 Condizionato da Dirigente  
 Unità di misura: Percentuale valore atteso: 61

valore consuntivo: 100

Misurazione del grado di realizzazione:

percentuale di realizzazione:	0%	25%	50%	75%	100%
valore di riferimento:	0 - 10	11 - 20	21 - 40	41 - 60	61 - 61
<b>Risultato raggiunto:</b>					<b>X</b>

Struttura di riferimento: 3205 Verde e Arredo Urbano: Opere Pubbliche  
Responsabile: SALVAGNINI PAOLO

**Obiettivo Strategico: E' scopo primario il potenziamento delle attività sportive di base collocate nei diversi quartieri cittadini, in continuità con quanto realizzato negli anni precedenti. In particolare risultano strategici gli interventi di riqualificazione degli impianti in uso e la copertura delle piastre polivalenti in quanto consentono di trasformare dei semplici spazi aperti, utilizzabili solo nella stagione favorevole, in vere e proprie strutture polifunzionali disponibili nell'intero anno solare e fruibili, attraverso opportune convenzioni, sia dalle scuole che dalle Associazioni sportive. Il potenziamento della manutenzione straordinaria dell'impiantistica di base è di fondamentale importanza al fine di mantenere gli standard di sicurezza per gli utenti e per un più razionale utilizzo degli stessi impianti. Un ruolo fondamentale e prioritario viene svolto dalle manutenzioni straordinarie dedicate agli impianti elettrici. Per la progettazione degli interventi si ricorrerà prevalentemente a risorse interne.**

Tipologia obiettivo: Miglioramento  
Struttura di riferimento: Verde, Parchi, Giardini e Arredo Urbano  
Responsabile: BARBARIOL GIANPAOLO

**L'obiettivo è stato realizzato per il 50,00 %**

### **Piano operativo:**

**Obiettivo operativo n. 1 Riqualificazione con ristrutturazione spogliatoi in Via Cavalieri. Ultimazione lavori**  
M32.05.3210.01

Peso: 20 Condizionato da Struttura e Dirigente  
Unità di misura: Data valore atteso: 30-04-2011  
valore consuntivo: **30-04-2011**

Misurazione del grado di realizzazione:

percentuale di realizzazione:	0%	25%	50%	75%	100%
valore di riferimento:	16-06-2011 - 31-12-2011	01-06-2011 - 15-06-2011	16-05-2011 - 31-05-2011	01-05-2011 - 15-05-2011	01-01-2011 - 30-04-2011
<b>Risultato raggiunto:</b>					<b>X</b>

Struttura di riferimento: 3210 Verde Attrezzato: Opere Pubbliche  
Responsabile: SALVAGNINI PAOLO

**Obiettivo operativo n. 2 Nuova arcostruttura Fornace Morandi. Inizio lavori**

M32.05.3210.02 modificato\*

Peso: 20 Condizionato da Struttura e Dirigente  
Unità di misura: Data valore atteso: 01-10-2011  
**valore consuntivo: 17-10-2011**

Misurazione del grado di realizzazione:

percentuale di realizzazione:	0%	25%	50%	75%	100%
valore di riferimento*:	01-12-2011 - 31-12-2011	-	02-10-2011 - 30-11-2011	-	01-01-2011 - 01-10-2011
<b>Risultato raggiunto:</b>			<b>X</b>		

*L'obiettivo operativo è stato modificato in corso d'anno per le seguenti motivazioni:* prot. 192610 del 5/8/2011

*Valore atteso iniziale:* 30-06-2011

Struttura di riferimento: 3210 Verde Attrezzato: Opere Pubbliche  
Responsabile: SALVAGNINI PAOLO

### **Obiettivo operativo n. 3 Progettazione interna/totale progetti approvati**

M32.05.3210.03

Peso: 20 Condizionato da Dirigente  
Unità di misura: Percentuale valore atteso: 71  
**valore consuntivo: 100**

Misurazione del grado di realizzazione:

percentuale di realizzazione:	0%	25%	50%	75%	100%
valore di riferimento:	0 - 10	11 - 20	21 - 40	41 - 70	71 - 71
<b>Risultato raggiunto:</b>					<b>X</b>

Struttura di riferimento: 3210 Verde Attrezzato: Opere Pubbliche  
Responsabile: SALVAGNINI PAOLO

### **Obiettivo operativo n. 4 Manutenzione straordinaria impianti elettrici degli impianti sportivi di base. Fine lavori**

M32.05.3211.01 modificato\*

Peso: 40 Condizionato da Dirigente  
Unità di misura: Data valore atteso: 31-12-2011  
**valore consuntivo: ND**

Misurazione del grado di realizzazione:

percentuale di realizzazione:	0%	25%	50%	75%	100%
valore di riferimento*:	01-01-2012 - 31-12-2012	-	-	-	01-01-2011 - 31-12-2011
<b>Risultato raggiunto:</b>	<b>X</b>				

*L'obiettivo operativo è stato modificato in corso d'anno per le seguenti motivazioni:* prot. 192610 del 5/8/2011

*Valore atteso iniziale:* 30-10-2011

Struttura di riferimento: 3211 Verde Attrezzato: Manutenzione Straordinaria

Responsabile: TITONE TIBERIO

## **Obiettivo Strategico: Garantire lo standard di efficienza delle prestazioni amministrative del Settore**

Tipologia obiettivo: Mantenimento

Struttura di riferimento: Amministrativo Lavori Pubblici e Appalti

Responsabile: CASTELLANI PAOLO

**L'obiettivo è stato realizzato per il 100,00 %**

### **Piano operativo:**

#### **Obiettivo operativo n. 1 Intercambiabilità del personale della Segreteria**

M34.01.3401.01

Peso:	100	Condizionato da Struttura e Dirigente
Unità di misura:	Giorni	valore atteso: 180
		<b>valore consuntivo: 180</b>

Misurazione del grado di realizzazione:

percentuale di realizzazione:	0%	25%	50%	75%	100%
valore di riferimento:	196 - 365	191 - 195	186 - 190	181 - 185	0 - 180
<b>Risultato raggiunto:</b>					<b>X</b>

Struttura di riferimento: 3401 Servizi Generali di Settore

Responsabile: CASTELLANI PAOLO

## **Obiettivo Strategico: Garantire i principi di non discriminazione, parità di trattamento, proporzionalità e trasparenza nella conclusione delle gare d'appalto del Comune per la fornitura di beni e servizi e per la realizzazione di opere pubbliche**

Tipologia obiettivo: Mantenimento

Struttura di riferimento: Amministrativo Lavori Pubblici e Appalti

Responsabile: CASTELLANI PAOLO

**L'obiettivo è stato realizzato per il 100,00 %**

### **Piano operativo:**

#### **Obiettivo operativo n. 1 Indice di difettosità delle gare espletate nel corso dell'anno**

M34.02.3401.01

Peso:	100	Condizionato da Dirigente
Unità di misura:	Percentuale	valore atteso: 5
		<b>valore consuntivo: 5</b>

Misurazione del grado di realizzazione:

percentuale di realizzazione:	0%	25%	50%	75%	100%
-------------------------------	----	-----	-----	-----	------

valore di riferimento:	7,5001 - 100	7,0001 - 7,5	6,0001 - 7	5,0002 - 6	5 - 5
<b>Risultato raggiunto:</b>					<b>X</b>

Struttura di riferimento: 3401 Servizi Generali di Settore  
Responsabile: CASTELLANI PAOLO

**Obiettivo Strategico: Garantire lo standard attuale di correttezza (massima diffusione a livello nazionale od europeo, riferimenti legislativi, celerità) per la predisposizione dei bandi di appalto per la fornitura di beni e servizi e per la realizzazione di lavori pubblici e nel gestire le gare di aggiudicazione**

Tipologia obiettivo: Mantenimento  
Struttura di riferimento: Amministrativo Lavori Pubblici e Appalti  
Responsabile: CASTELLANI PAOLO

**L'obiettivo è stato realizzato per il 100,00 %**

**Piano operativo:**

**Obiettivo operativo n. 1 Tempo medio per la predisposizione di un bando di gara per lavori pubblici**  
M34.03.3403.01

Peso: 50 Condizionato da Struttura e Dirigente  
Unità di misura: Giorni valore atteso: 15  
**valore consuntivo: 15**

Misurazione del grado di realizzazione:

percentuale di realizzazione:	0%	25%	50%	75%	100%
valore di riferimento:	22 - 365	20 - 21	18 - 19	16 - 17	0 - 15
<b>Risultato raggiunto:</b>					<b>X</b>

Struttura di riferimento: 3403 Servizio Appalti  
Responsabile: FERRARI ANDREA

**Obiettivo operativo n. 2 Tempo medio per la predisposizione di un bando di gara per servizi comunali o forniture**  
M34.03.3403.02

Peso: 50 Condizionato da Struttura e Dirigente  
Unità di misura: Giorni valore atteso: 20  
**valore consuntivo: 20**

Misurazione del grado di realizzazione:

percentuale di realizzazione:	0%	25%	50%	75%	100%
valore di riferimento:	27 - 365	25 - 26	23 - 24	21 - 22	0 - 20
<b>Risultato raggiunto:</b>					<b>X</b>

Struttura di riferimento: 3403 Servizio Appalti  
Responsabile: FERRARI ANDREA

## **Obiettivo Strategico: Garantire lo standard attuale di correttezza (celerità e riferimenti legislativi) nel predisporre e stipulare i contratti**

Tipologia obiettivo: Mantenimento

Struttura di riferimento: Amministrativo Lavori Pubblici e Appalti

Responsabile: CASTELLANI PAOLO

**L'obiettivo è stato realizzato per il 100,00 %**

### **Piano operativo:**

**Obiettivo operativo n. 1 Tempo stipula contratto da aggiudicazione efficace**

M34.04.3403.01

Peso:	100	Condizionato da Struttura e Dirigente
Unità di misura:	Giorni	valore atteso: 50
		<b>valore consuntivo: 50</b>

Misurazione del grado di realizzazione:

percentuale di realizzazione:	0%	25%	50%	75%	100%
valore di riferimento:	60 - 365	58 - 59	56 - 57	51 - 55	0 - 50
<b>Risultato raggiunto:</b>					<b>X</b>

Struttura di riferimento: 3403 Servizio Appalti

Responsabile: FERRARI ANDREA

## **Obiettivo Strategico: Predisporre, redigere e coordinare con correttezza e celerità tutte le attività amministrative necessarie all'approvazione di progetti relativi alla realizzazione delle opere pubbliche, ai lavori per la loro manutenzione ed alle liquidazioni relative ai lavori pubblici**

Tipologia obiettivo: Mantenimento

Struttura di riferimento: Amministrativo Lavori Pubblici e Appalti

Responsabile: CASTELLANI PAOLO

**L'obiettivo è stato realizzato per il 100,00 %**

### **Piano operativo:**

**Obiettivo operativo n. 1 Tempo medio predisposizione delibere di approvazione progetti di opere pubbliche**

M34.05.3404.01

Peso:	30	Condizionato da Struttura e Dirigente
Unità di misura:	Giorni	valore atteso: 5
		<b>valore consuntivo: 5</b>

Misurazione del grado di realizzazione:

percentuale di realizzazione:	0%	25%	50%	75%	100%
-------------------------------	----	-----	-----	-----	------

valore di riferimento:	12 - 365	10 - 11	8 - 9	6 - 7	0 - 5
<b>Risultato raggiunto:</b>					<b>X</b>

Struttura di riferimento: 3404. Amministrazione Lavori Pubblici Investimenti  
 Responsabile: DONADEL MYRIAM

**Obiettivo operativo n. 2 Tempo medio liquidazione delle fatture**

M34.05.3404.02

Peso: 20 Condizionato da Struttura e Dirigente  
 Unità di misura: Giorni valore atteso: 10  
**valore consuntivo: 10**

Misurazione del grado di realizzazione:

percentuale di realizzazione:	0%	25%	50%	75%	100%
valore di riferimento:	17 - 365	15 - 16	13 - 14	11 - 12	0 - 10
<b>Risultato raggiunto:</b>					<b>X</b>

Struttura di riferimento: 3404. Amministrazione Lavori Pubblici Investimenti  
 Responsabile: DONADEL MYRIAM

**Obiettivo operativo n. 3 Tempo medio predisposizione delibere di approvazione progetti di manutenzione delle opere pubbliche**

M34.05.3405.01

Peso: 30 Condizionato da Struttura e Dirigente  
 Unità di misura: Giorni valore atteso: 5  
**valore consuntivo: 5**

Misurazione del grado di realizzazione:

percentuale di realizzazione:	0%	25%	50%	75%	100%
valore di riferimento:	12 - 365	10 - 11	8 - 9	6 - 7	0 - 5
<b>Risultato raggiunto:</b>					<b>X</b>

Struttura di riferimento: 3405 Amministrazione Lavori Pubblici Manutenzioni  
 Responsabile: CASTELLANI PAOLO

**Obiettivo operativo n. 4 Tempo medio liquidazione delle fatture**

M34.05.3405.02

Peso: 20 Condizionato da Struttura e Dirigente  
 Unità di misura: Giorni valore atteso: 10  
**valore consuntivo: 10**

Misurazione del grado di realizzazione:

percentuale di realizzazione:	0%	25%	50%	75%	100%
valore di riferimento:	17 - 365	15 - 16	13 - 14	11 - 12	0 - 10
<b>Risultato raggiunto:</b>					<b>X</b>



Struttura di riferimento: 3405 Amministrazione Lavori Pubblici Manutenzioni  
Responsabile: CASTELLANI PAOLO

## **Obiettivo Strategico: Valorizzazione delle risorse umane interne al settore con progettazione e direzione lavori interna delle opere inserite nel piano annuale delle opere pubbliche**

Tipologia obiettivo: Miglioramento  
Struttura di riferimento: Manutenzioni  
Responsabile: ZANON CLAUDIO

**L'obiettivo è stato realizzato per il 100,00 %**

### **Piano operativo:**

**Obiettivo operativo n. 5 Incarichi per progettazione lavori affidati a tecnici interni sul totale degli incarichi per opere finanziate**  
M38.01.3805.01

Peso: 10 Condizionato da Struttura e Dirigente  
Unità di misura: Percentuale valore atteso: 75  
**valore consuntivo: 99**

Misurazione del grado di realizzazione:

percentuale di realizzazione:	0%	25%	50%	75%	100%
valore di riferimento:	0 - 17	17,0001 - 34,9999	35 - 54,9999	55 - 74,9999	75 - 75
<b>Risultato raggiunto:</b>					<b>X</b>

Struttura di riferimento: 3805 Servizi Generali di Settore  
Responsabile: ZANON CLAUDIO

**Obiettivo operativo n. 6 Incarichi di direzione lavori affidati a tecnici interni sul totale degli incarichi per opere finanziate**  
M38.01.3805.02

Peso: 10 Condizionato da Struttura e Dirigente  
Unità di misura: Percentuale valore atteso: 75  
**valore consuntivo: 99**

Misurazione del grado di realizzazione:

percentuale di realizzazione:	0%	25%	50%	75%	100%
valore di riferimento:	0 - 17,9999	18 - 34,9999	35 - 54,9999	55 - 74,9999	75 - 75
<b>Risultato raggiunto:</b>					<b>X</b>

Struttura di riferimento: 3805 Servizi Generali di Settore  
Responsabile: ZANON CLAUDIO

**Obiettivo operativo n. 1 Incarichi per progettazione lavori affidati a tecnici interni sul totale degli incarichi per opere finanziate**  
M38.01.3807.01

Peso: 20 Condizionato da Struttura e Dirigente  
 Unità di misura: Percentuale valore atteso: 75  
**valore consuntivo: 100**

Misurazione del grado di realizzazione:

percentuale di realizzazione:	0%	25%	50%	75%	100%
valore di riferimento:	0 - 17,9999	18 - 34,9999	35 - 54,9999	55 - 74,9999	75 - 75
<b>Risultato raggiunto:</b>					<b>X</b>

Struttura di riferimento: 3807 Manutenzioni Infrastrutture: Quartieri 1 2 3  
 Responsabile: PICCOLO ROBERTO

**Obiettivo operativo n. 2 Incarichi di direzione lavori affidati a tecnici interni sul totale degli incarichi per opere finanziate**  
 M38.01.3807.02

Peso: 20 Condizionato da Struttura e Dirigente  
 Unità di misura: Percentuale valore atteso: 75  
**valore consuntivo: 100**

Misurazione del grado di realizzazione:

percentuale di realizzazione:	0%	25%	50%	75%	100%
valore di riferimento:	0 - 17,9999	18 - 34,9999	35 - 54,9999	55 - 74,9999	75 - 75
<b>Risultato raggiunto:</b>					<b>X</b>

Struttura di riferimento: 3807 Manutenzioni Infrastrutture: Quartieri 1 2 3  
 Responsabile: PICCOLO ROBERTO

**Obiettivo operativo n. 3 Incarichi per progettazione lavori affidati a tecnici interni sul totale degli incarichi per opere finanziate**  
 M38.01.3808.01

Peso: 20 Condizionato da Struttura e Dirigente  
 Unità di misura: Percentuale valore atteso: 75  
**valore consuntivo: 100**

Misurazione del grado di realizzazione:

percentuale di realizzazione:	0%	25%	50%	75%	100%
valore di riferimento:	0 - 17,9999	18 - 34,9999	35 - 54,9999	55 - 74,9999	75 - 75
<b>Risultato raggiunto:</b>					<b>X</b>

Struttura di riferimento: 3808 Manutenzioni Infrastrutture: Quartieri 4 5 6  
 Responsabile: SINIGAGLIA MAURIZIO

**Obiettivo operativo n. 4 Incarichi di direzione lavori affidati a tecnici interni sul totale degli incarichi per opere finanziate**  
 M38.01.3808.02

Peso: 20 Condizionato da Struttura e Dirigente  
 Unità di misura: Percentuale valore atteso: 75

valore consuntivo: 100

Misurazione del grado di realizzazione:

percentuale di realizzazione:	0%	25%	50%	75%	100%
valore di riferimento:	0 - 17,9999	18 - 34,9999	35 - 54,9999	55 - 74,9999	75 - 75
<b>Risultato raggiunto:</b>					<b>X</b>

Struttura di riferimento: 3808 Manutenzioni Infrastrutture: Quartieri 4 5 6  
Responsabile: SINIGAGLIA MAURIZIO

**Obiettivo Strategico: Formazione, sviluppo delle risorse umane interne al settore che permette nel caso di progettazione interna, quando richiesto dalla normativa, l'effettuazione interna del coordinamento per la sicurezza in fase di progettazione e realizzazione lavori**

Tipologia obiettivo: Miglioramento  
Struttura di riferimento: Manutenzioni  
Responsabile: ZANON CLAUDIO

**L'obiettivo è stato realizzato per il 0,00 %**

**Piano operativo:**

**Obiettivo operativo n. 3 Incarichi per coordinamento alla sicurezza affidati a tecnici interni su incarichi affidati**  
M38.02.3805.01

Peso: 20 Condizionato da Struttura e Dirigente  
Unità di misura: Percentuale valore atteso: 75  
**valore consuntivo: ND**

Misurazione del grado di realizzazione:

percentuale di realizzazione:	0%	25%	50%	75%	100%
valore di riferimento:	0 - 17,9999	18 - 34,9999	35 - 54,9999	55 - 74,9999	75 - 75
<b>Risultato raggiunto:</b>	<b>X</b>				

Struttura di riferimento: 3805 Servizi Generali di Settore  
Responsabile: ZANON CLAUDIO

**Obiettivo operativo n. 1 Incarichi per corrdinamento alla sicurezza affidati a tecnici interni su incarichi affidati**  
M38.02.3807.01

Peso: 40 Condizionato da Struttura e Dirigente  
Unità di misura: Percentuale valore atteso: 75  
**valore consuntivo: ND**

Misurazione del grado di realizzazione:

percentuale di realizzazione:	0%	25%	50%	75%	100%
valore di riferimento:	0 - 17,9999	18 - 34,9999	35 - 54,9999	55 - 74,9999	75 - 75

<b>Risultato raggiunto:</b>	<b>X</b>				
-----------------------------	----------	--	--	--	--

Struttura di riferimento: 3807 Manutenzioni Infrastrutture: Quartieri 1 2 3  
 Responsabile: PICCOLO ROBERTO

**Obiettivo operativo n. 2 Incarichi per coordinamento alla sicurezza affidati a tecnici interni su incarichi affidati**  
 M38.02.3808.01

Peso: 40 Condizionato da Struttura e Dirigente  
 Unità di misura: Percentuale valore atteso: 75  
**valore consuntivo: ND**

Misurazione del grado di realizzazione:

percentuale di realizzazione:	0%	25%	50%	75%	100%
valore di riferimento:	0 - 17,9999	18 - 34,9999	35 - 54,9999	55 - 74,9999	75 - 75
<b>Risultato raggiunto:</b>	<b>X</b>				

Struttura di riferimento: 3808 Manutenzioni Infrastrutture: Quartieri 4 5 6  
 Responsabile: SINIGAGLIA MAURIZIO

**Obiettivo Strategico: Miglioramento dei livelli di efficienza nell'espletamento delle gare interne al settore (cottimi fiduciari fino a euro 200.000,00 e altre procedure negoziate fino a euro 150.000,00)**

Tipologia obiettivo: Miglioramento  
 Struttura di riferimento: Manutenzioni  
 Responsabile: ZANON CLAUDIO

**L'obiettivo è stato realizzato per il 100,00 %**

**Piano operativo:**

**Obiettivo operativo n. 1 Tempo necessario per arrivare alla comunicazione del tempo dilatorio per la stipula del contratto, dopo aver indetto la gara**  
 M38.03.3806.01

Peso: 100 Condizionato da Struttura e Dirigente  
 Unità di misura: Giorni valore atteso: 120  
**valore consuntivo: 63**

Misurazione del grado di realizzazione:

percentuale di realizzazione:	0%	25%	50%	75%	100%
valore di riferimento:	151 - 365	141 - 150	131 - 140	121 - 130	0 - 120
<b>Risultato raggiunto:</b>					<b>X</b>

Struttura di riferimento: 3806 Coordinamento Segreterie Tecniche Manutenzioni e Infrastrutture  
 Responsabile: BURATI DANIELA

## **Obiettivo Strategico: Miglioramento dei livelli di efficienza nella gestione e razionalizzazione delle autorizzazioni per manomissione e/o occupazione suolo pubblico e transito automezzi sup. 3,5t**

Tipologia obiettivo: Miglioramento  
Struttura di riferimento: Manutenzioni  
Responsabile: ZANON CLAUDIO

**L'obiettivo è stato realizzato per il 100,00 %**

### **Piano operativo:**

**Obiettivo operativo n. 1 Tempo medio per il rilascio autorizzazioni per lavori di sottoservizi su sede stradale**  
M38.04.3805.01

Peso: 100 Condizionato da Struttura e Dirigente  
Unità di misura: Giorni valore atteso: 7  
valore consuntivo: 7

Misurazione del grado di realizzazione:

percentuale di realizzazione:	0%	25%	50%	75%	100%
valore di riferimento:	10,0001 - 365	9,0001 - 10	8,0001 - 9	7,0001 - 8	0 - 7
<b>Risultato raggiunto:</b>					<b>X</b>

Struttura di riferimento: 3805 Servizi Generali di Settore  
Responsabile: ZANON CLAUDIO

## **Obiettivo Strategico: Garantire interventi rapidi e risolutivi di manutenzione ordinaria delle infrastrutture pubbliche quali strade, marciapiedi e ponti**

Tipologia obiettivo: Mantenimento  
Struttura di riferimento: Manutenzioni  
Responsabile: ZANON CLAUDIO

**L'obiettivo è stato realizzato per il 100,00 %**

### **Piano operativo:**

**Obiettivo operativo n. 1 Tempo medio di risposta a segnalazioni urgenti**  
M38.05.3805.01

Peso: 50 Condizionato da Struttura e Dirigente  
Unità di misura: Giorni valore atteso: 4  
valore consuntivo: 4

Misurazione del grado di realizzazione:

percentuale di realizzazione:	0%	25%	50%	75%	100%
valore di riferimento:	7,0001 - 365	6,0001 - 7	5,0001 - 6	4,0001 - 5	0 - 4
<b>Risultato raggiunto:</b>					<b>X</b>

Struttura di riferimento: 3805 Servizi Generali di Settore  
Responsabile: ZANON CLAUDIO

**Obiettivo operativo n. 2 Tempo medio di ripristino**

M38.05.3805.02

Peso: 50 Condizionato da Struttura e Dirigente  
Unità di misura: Giorni valore atteso: 6  
**valore consuntivo: 6**

Misurazione del grado di realizzazione:

percentuale di realizzazione:	0%	25%	50%	75%	100%
valore di riferimento:	9,0001 - 365	8,0001 - 9	7,0001 - 8	6,0001 - 7	0 - 6
<b>Risultato raggiunto:</b>					<b>X</b>

Struttura di riferimento: 3805 Servizi Generali di Settore  
Responsabile: ZANON CLAUDIO

**Obiettivo Strategico: Manutenzioni edilizie: garantire interventi rapidi, risolutivi ed economici**

Tipologia obiettivo: Mantenimento  
Struttura di riferimento: Manutenzioni  
Responsabile: ZANON CLAUDIO

**L'obiettivo è stato realizzato per il 100,00 %**

**Piano operativo:**

**Obiettivo operativo n. 1 Tempo medio di risposta interventi urgenti**

M38.06.3802.01

Peso: 50 Condizionato da Struttura e Dirigente  
Unità di misura: Giorni valore atteso: 3  
**valore consuntivo: 3**

Misurazione del grado di realizzazione:

percentuale di realizzazione:	0%	25%	50%	75%	100%
valore di riferimento:	4,5001 - 365	4,0001 - 4,5	3,5001 - 4	3,0001 - 3,5	0 - 3
<b>Risultato raggiunto:</b>					<b>X</b>

Struttura di riferimento: 3802 Manutenzioni Edilizie  
Responsabile: ZANON CLAUDIO

**Obiettivo operativo n. 2 Ore effettive lavorate in cantiere su ore lavorate**

M38.06.3802.02

Peso: 50 Condizionato da Struttura e Dirigente  
Unità di misura: Percentuale valore atteso: 66  
**valore consuntivo: 66**



### Piano operativo:

#### **Obiettivo operativo n. 1 Progettazione esecutiva della Scuola dell'infanzia S.Lorenzo da Brindisi in via Beethoven**

M48.02.4805.01

Peso: 30 Condizionato da Struttura e Dirigente  
Unità di misura: Data valore atteso: 30-06-2011  
**valore consuntivo: ND**

Misurazione del grado di realizzazione:

percentuale di realizzazione:	0%	25%	50%	75%	100%
valore di riferimento:	01-07-2011 - 31-12-2011	-	-	-	01-01-2011 - 30-06-2011
<b>Risultato raggiunto:</b>	<b>X</b>				

Struttura di riferimento: 4805 Edifici Scolastici  
Responsabile: GALLO RENATO

**Obiettivo Strategico: Si procederà all'aggiornamento dei rilievi degli edifici in gestione al Settore, con particolare riguardo all'edilizia scolastica, per consentire la corretta gestione e lo svolgersi delle istruttorie di messa a norma. La realizzazione sarà effettuata attraverso un'attività di interrelazione tra le varie banche dati allo scopo di ottimizzare le risorse.**

Tipologia obiettivo: Miglioramento  
Struttura di riferimento: Edilizia Pubblica  
Responsabile: GENNARO LUIGINO

**L'obiettivo è stato realizzato per il 100,00 %**

### Piano operativo:

#### **Obiettivo operativo n. 1 Rilievi ed aggiornamenti da eseguire nel 2011 nella banca dati edifici scolastici**

M48.03.4805.01

Peso: 20 Condizionato da Struttura e Dirigente  
Unità di misura: Numero valore atteso: 6  
**valore consuntivo: 10**

Misurazione del grado di realizzazione:

percentuale di realizzazione:	0%	25%	50%	75%	100%
valore di riferimento:	0 - 3,9999	4 - 4,9999	5 - 5,9999	-	6 - 6
<b>Risultato raggiunto:</b>					<b>X</b>

Struttura di riferimento: 4805 Edifici Scolastici  
Responsabile: GALLO RENATO



**Obiettivo Strategico: Per poter rispettare la normativa, è necessario ricercare forme di razionalizzazione interna per adottare economie e risparmi. Si procederà quindi alla progressiva eliminazione del flusso cartaceo nelle comunicazioni tra Settore ed Istituti Scolastici, anche sensibilizzando all'uso della PEC. Si procederà alla riduzione nell'uso dell'auto per i sopralluoghi, incentivando mezzi pubblici e azioni di 'car pooling' interno al Settore.**

Tipologia obiettivo: Miglioramento  
 Struttura di riferimento: Edilizia Pubblica  
 Responsabile: GENNARO LUIGINO

**L'obiettivo è stato realizzato per il 100,00 %**

**Piano operativo:**

**Obiettivo operativo n. 1 Aumento dell'uso delle mail con corrispondente eliminazione delle comunicazioni cartacee nel 2011**

M48.04.4805.01

Peso: 10 Condizionato da Struttura e Dirigente  
 Unità di misura: Percentuale valore atteso: 9  
**valore consuntivo: 95**

Misurazione del grado di realizzazione:

percentuale di realizzazione:	0%	25%	50%	75%	100%
valore di riferimento:	0 - 5,9999	6 - 6,9999	7 - 7,9999	8 - 8,9999	9 - 9
<b>Risultato raggiunto:</b>					<b>X</b>

Struttura di riferimento: 4805 Edifici Scolastici  
 Responsabile: GALLO RENATO

**Obiettivo operativo n. 2 Riduzione percentuale nell'anno 2011 dell'uso delle auto**

M48.04.4805.02

Peso: 10 Condizionato da Dirigente  
 Unità di misura: Percentuale valore atteso: 6  
**valore consuntivo: 90**

Misurazione del grado di realizzazione:

percentuale di realizzazione:	0%	25%	50%	75%	100%
valore di riferimento:	0 - 2,9999	3 - 3,9999	4 - 4,9999	5 - 5,9999	6 - 6
<b>Risultato raggiunto:</b>					<b>X</b>

Struttura di riferimento: 4805 Edifici Scolastici  
 Responsabile: GALLO RENATO

**Obiettivo operativo n. 3 Aumento dell'uso delle mail nei rapporti con gli appaltatori e gli istituti scolastici**

M48.04.4807.01

Peso: 10 Condizionato da Struttura e Dirigente



percentuale di realizzazione:	0%	25%	50%	75%	100%
valore di riferimento:	01-01-2012 - 31-12-2012	-	-	-	01-01-2011 - 31-12-2011
<b>Risultato raggiunto:</b>	<b>X</b>				

Struttura di riferimento: 4807 Progettazione e Direzione Lavori ambito Scolastico  
Responsabile: ZAMPIERI MAURIZIO

**Obiettivo operativo n. 2 Avvio dei lavori entro il 2011 (finanziamento entro maggio) per l'opera ampliamento palestra Torre**  
M48.05.4807.02

Peso: 40 Condizionato da Struttura e Dirigente  
Unità di misura: Data valore atteso: 30-11-2011  
**valore consuntivo: ND**

Misurazione del grado di realizzazione:

percentuale di realizzazione:	0%	25%	50%	75%	100%
valore di riferimento:	01-01-2012 - 31-12-2012	-	-	01-12-2011 - 31-12-2011	01-01-2011 - 30-11-2011
<b>Risultato raggiunto:</b>	<b>X</b>				

Struttura di riferimento: 4807 Progettazione e Direzione Lavori ambito Scolastico  
Responsabile: ZAMPIERI MAURIZIO

**Obiettivo Strategico: Per migliorare l'efficienza del settore si procederà all'aggiornamento dei rilievi degli edifici del Settore per consentire la corretta gestione e lo svolgersi delle istruttorie di messa a norma**

Tipologia obiettivo: Miglioramento  
Struttura di riferimento: Edilizia Pubblica  
Responsabile: GENNARO LUIGINO

**L'obiettivo è stato realizzato per il 100,00 %**

**Piano operativo:**

**Obiettivo operativo n. 1 Rilievi ed aggiornamenti da eseguire nel 2011**  
M48.06.4807.01

Peso: 5 Condizionato da Struttura e Dirigente  
Unità di misura: Numero valore atteso: 3  
**valore consuntivo: 3**

Misurazione del grado di realizzazione:

percentuale di realizzazione:	0%	25%	50%	75%	100%
valore di riferimento:	0 - 2	-	-	-	3 - 3
<b>Risultato raggiunto:</b>					<b>X</b>

Struttura di riferimento: 4807 Progettazione e Direzione Lavori ambito Scolastico  
Responsabile: ZAMPIERI MAURIZIO

**Obiettivo Strategico: Per proseguire il miglioramento qualitativo degli uffici comunali si procederà alla manutenzione straordinaria uffici Palazzo Gozzi (Completamento 6° - 7°)**

Tipologia obiettivo: Miglioramento  
 Struttura di riferimento: Edilizia Pubblica  
 Responsabile: GENNARO LUIGINO

**L'obiettivo è stato realizzato per il 100,00 %**

**Piano operativo:**

**Obiettivo operativo n. 1 Agibilità degli uffici di Palazzo Gozzi (completamento 6°-7°)**

M48.07.4801.01

Peso: 60 Condizionato da Struttura e Dirigente  
 Unità di misura: Data valore atteso: 30-09-2011  
 valore consuntivo: 12-09-2011

Misurazione del grado di realizzazione:

percentuale di realizzazione:	0%	25%	50%	75%	100%
valore di riferimento:	31-10-2011 - 31-12-2011	-	01-10-2011 - 30-10-2011	-	01-01-2011 - 30-09-2011
<b>Risultato raggiunto:</b>					<b>X</b>

Struttura di riferimento: 4801 Edifici Civici  
 Responsabile: GIACON DIEGO

**Obiettivo Strategico: Le Azioni di risparmio energetico saranno realizzate con l'introduzione di nuove metodologie di controllo per il miglioramento e la razionalizzazione degli orari di funzionamento degli impianti e con la revisione delle convenzioni in essere sull'utilizzo degli spazi**

Tipologia obiettivo: Miglioramento  
 Struttura di riferimento: Edilizia Pubblica  
 Responsabile: GENNARO LUIGINO

**L'obiettivo è stato realizzato per il 50,00 %**

**Piano operativo:**

**Obiettivo operativo n. 1 Riduzione del monte ore di riscaldamento erogate rispetto all'anno 2010**

M48.08.4801.01

Peso: 25 Condizionato da Dirigente  
 Unità di misura: Percentuale valore atteso: 2  
 valore consuntivo: 1,21

Misurazione del grado di realizzazione:

percentuale di realizzazione:	0%	25%	50%	75%	100%

valore di riferimento:	0 - ,9999	-	1 - 1,9999	-	2 - 2
<b>Risultato raggiunto:</b>			<b>X</b>		

Struttura di riferimento: 4801 Edifici Civici  
 Responsabile: GIACON DIEGO

## **Obiettivo Strategico: Verrà inoltre realizzata la manutenzione straordinaria degli interni e della copertura del Palazzo di Giustizia.**

Tipologia obiettivo: Mantenimento  
 Struttura di riferimento: Edilizia Pubblica  
 Responsabile: GENNARO LUIGINO

**L'obiettivo è stato realizzato per il 0,00 %**

### **Piano operativo:**

#### **Obiettivo operativo n. 1 Avvio delle procedure di gara per la manutenzione straordinaria degli interni e della copertura del Palazzo di Giustizia**

M48.09.4802.01

Peso:	100	Condizionato da Struttura e Dirigente
Unità di misura:	Data	valore atteso: 30-06-2011
		<b>valore consuntivo: ND</b>

Misurazione del grado di realizzazione:

percentuale di realizzazione:	0%	25%	50%	75%	100%
valore di riferimento:	01-07-2011 - 31-12-2011	-	-	-	01-01-2011 - 30-06-2011
<b>Risultato raggiunto:</b>	<b>X</b>				

Struttura di riferimento: 4802 Edifici Giudiziari  
 Responsabile: GIACON DIEGO

## **Obiettivo Strategico: Ricerca di forme di razionalizzazione interna per adottare economie e risparmi si vuole quindi procedere alla eliminazione del flusso cartaceo.**

Tipologia obiettivo: Miglioramento  
 Struttura di riferimento: Edilizia Pubblica  
 Responsabile: GENNARO LUIGINO

**L'obiettivo è stato realizzato per il 100,00 %**

### **Piano operativo:**

#### **Obiettivo operativo n. 2 Aumento dell'uso delle mail con corrispondente eliminazione delle comunicazioni cartacee nel 2011**

M48.10.4801.01

Peso:	15	Condizionato da Struttura e Dirigente
Unità di misura:	Percentuale	valore atteso: 10

**valore consuntivo: 10**

Misurazione del grado di realizzazione:

percentuale di realizzazione:	0%	25%	50%	75%	100%
valore di riferimento:	0 - 5,9999	6 - 6,9999	7 - 7,9999	8 - 9,9999	10 - 10
<b>Risultato raggiunto:</b>					<b>X</b>

Struttura di riferimento: 4801 Edifici Civici  
Responsabile: GIACON DIEGO

**Obiettivo operativo n. 1 Aumento dell'uso delle mail nei rapporti con i cittadini residenti e con ATER nel 2011**  
M48.10.4803.01

Peso: 10 Condizionato da Struttura e Dirigente  
Unità di misura: Percentuale valore atteso: 9  
**valore consuntivo: 9**

Misurazione del grado di realizzazione:

percentuale di realizzazione:	0%	25%	50%	75%	100%
valore di riferimento:	0 - 5,9999	6 - 6,9999	7 - 7,9999	8 - 8,9999	9 - 9
<b>Risultato raggiunto:</b>					<b>X</b>

Struttura di riferimento: 4803 Edifici Residenziali Pubblici  
Responsabile: GAVASSO FABIANA

**Obiettivo operativo n. 3 Aumento dell'uso delle mail nei rapporti con gli utenti e con il settore Servizi Demografici e Cimiteriali**  
M48.10.4808.01

Peso: 20 Condizionato da Struttura e Dirigente  
Unità di misura: Percentuale valore atteso: 9  
**valore consuntivo: 9**

Misurazione del grado di realizzazione:

percentuale di realizzazione:	0%	25%	50%	75%	100%
valore di riferimento:	0 - 5,9999	6 - 6,9999	7 - 7,9999	8 - 8,9999	9 - 9
<b>Risultato raggiunto:</b>					<b>X</b>

Struttura di riferimento: 4808 Progettazione e Direzione Lavori in ambito Monumentale, Civico e Cimiteriale  
Responsabile: BELLUCO GIANCARLO

**Obiettivo Strategico: La manutenzione straordinaria alloggi di ERP prevista per riqualificare le abitazioni e le aree esterne prospicienti i fabbricati è il mezzo con cui si intende anche valorizzare il personale interno affidandone la progettazione**

Tipologia obiettivo: Mantenimento  
Struttura di riferimento: Edilizia Pubblica  
Responsabile: GENNARO LUIGINO

## L'obiettivo è stato realizzato per il 100,00 %

### Piano operativo:

**Obiettivo operativo n. 1 Rapporto tra progetti realizzati internamente/progetti finanziati**  
M48.11.4803.01

Peso: 50 Condizionato da Dirigente  
Unità di misura: Percentuale valore atteso: 81  
**valore consuntivo: 81**

Misurazione del grado di realizzazione:

percentuale di realizzazione:	0%	25%	50%	75%	100%
valore di riferimento:	0 - 40	41 - 50	51 - 60	61 - 80	81 - 81
<b>Risultato raggiunto:</b>					<b>X</b>

Struttura di riferimento: 4803 Edifici Residenziali Pubblici  
Responsabile: GAVASSO FABIANA

**Obiettivo Strategico: Per migliorare la qualità di vita all'interno degli alloggi vengono inoltre proposte opere come, ad esempio, il risanamento conservativo del fabbricato di via Ceron 36**

Tipologia obiettivo: Miglioramento  
Struttura di riferimento: Edilizia Pubblica  
Responsabile: GENNARO LUIGINO

## L'obiettivo è stato realizzato per il 0,00 %

### Piano operativo:

**Obiettivo operativo n. 1 Inizio lavori per il risanamento conservativo del fabbricato di via Ceron 36**  
M48.12.4803.02

Peso: 20 Condizionato da Dirigente  
Unità di misura: Data valore atteso: 30-11-2011  
**valore consuntivo: ND**

Misurazione del grado di realizzazione:

percentuale di realizzazione:	0%	25%	50%	75%	100%
valore di riferimento:	01-01-2012 - 31-12-2012	-	01-12-2011 - 31-12-2011	-	01-01-2011 - 30-11-2011
<b>Risultato raggiunto:</b>	<b>X</b>				

Struttura di riferimento: 4803 Edifici Residenziali Pubblici  
Responsabile: GAVASSO FABIANA

**Obiettivo Strategico: Per migliorare l'efficienza del settore si procederà alla creazione di una banca dati aggiornata sullo stato di consistenza dei fabbricati**

## ERP e dei relativi singoli alloggi, alla ricognizione della situazione di messa a norma di impianti e strutture allo scopo di ottimizzare gli interventi manutentivi

Tipologia obiettivo: Miglioramento  
Struttura di riferimento: Edilizia Pubblica  
Responsabile: GENNARO LUIGINO

**L'obiettivo è stato realizzato per il 100,00 %**

### Piano operativo:

**Obiettivo operativo n. 1 Realizzazione della banca dati**  
M48.13.4803.01

Peso: 20 Condizionato da Dirigente  
Unità di misura: Data valore atteso: 30-06-2011  
valore consuntivo: 30-06-2011

Misurazione del grado di realizzazione:

percentuale di realizzazione:	0%	25%	50%	75%	100%
valore di riferimento:	01-11-2011 - 31-12-2011	-	01-07-2011 - 31-10-2011	-	01-01-2011 - 30-06-2011
<b>Risultato raggiunto:</b>					<b>X</b>

Struttura di riferimento: 4803 Edifici Residenziali Pubblici  
Responsabile: GAVASSO FABIANA

**Obiettivo Strategico: La valorizzazione del patrimonio culturale sarà realizzata con opportune attività di restauro, recupero e manutenzione per garantirne la conservazione e l'utilizzo. Sono previsti interventi di Manutenzione straordinaria ed integrazione impianti al Museo Civico Eremitani.**

Tipologia obiettivo: Miglioramento  
Struttura di riferimento: Edilizia Pubblica  
Responsabile: GENNARO LUIGINO

**L'obiettivo è stato realizzato per il 0,00 %**

### Piano operativo:

**Obiettivo operativo n. 1 Avvio delle procedure di gara per manutenzione straordinaria ed integrazione impianti al Museo Civico Eremitani**  
M48.14.4804.01

Peso: 50 Condizionato da Struttura e Dirigente  
Unità di misura: Data valore atteso: 30-09-2011  
valore consuntivo: ND

Misurazione del grado di realizzazione:

percentuale di realizzazione:	0%	25%	50%	75%	100%
valore di riferimento:	01-01-2012 - 31-12-2012	01-12-2011 - 31-12-2011	01-11-2011 - 30-11-2011	01-10-2011 - 31-10-2011	01-01-2011 - 30-09-2011



<b>Risultato raggiunto:</b>	<b>X</b>				
-----------------------------	----------	--	--	--	--

Struttura di riferimento: 4804 Edifici Monumentali  
 Responsabile: LO BOSCO DOMENICO

**Obiettivo Strategico: Il Museo Civico Eremitani sarà interessato dall'ampliamento nuovo corpo servizi area retrostante, sistemazione area verde,**

Tipologia obiettivo: Sviluppo  
 Struttura di riferimento: Edilizia Pubblica  
 Responsabile: GENNARO LUIGINO

**L'obiettivo è stato realizzato per il 0,00 %**

**Piano operativo:**

**Obiettivo operativo n. 1 Progettazione esecutiva dell'ampliamento nuovo corpo servizi area retrostante, sistemazione area verde del Museo Civico Eremitani**  
 M48.15.4804.01

Peso: 30 Condizionato da Struttura e Dirigente  
 Unità di misura: Data valore atteso: 30-06-2011  
 valore consuntivo: ND

Misurazione del grado di realizzazione:

percentuale di realizzazione:	0%	25%	50%	75%	100%
valore di riferimento:	01-07-2011 - 31-12-2011	-	-	-	01-01-2011 - 30-06-2011
<b>Risultato raggiunto:</b>	<b>X</b>				

Struttura di riferimento: 4804 Edifici Monumentali  
 Responsabile: LO BOSCO DOMENICO

**Obiettivo Strategico: Sempre alla ricerca di forme di razionalizzazione interna per adottare economie e risparmi si procederà alla progressiva eliminazione del flusso cartaceo nei rapporti con la Soprintendenza e i settori Musei/Attività Culturali.**

Tipologia obiettivo: Miglioramento  
 Struttura di riferimento: Edilizia Pubblica  
 Responsabile: GENNARO LUIGINO

**L'obiettivo è stato realizzato per il 100,00 %**

**Piano operativo:**

**Obiettivo operativo n. 1 Aumento dell'uso delle mail nei rapporti con la Soprintendenza e i Settori Musei/Attività Culturali**  
 M48.16.4804.01

Peso: 5 Condizionato da Struttura e Dirigente  
 Unità di misura: Percentuale valore atteso: 10



M48.18.4804.01

Peso: 5 Condizionato da Struttura e Dirigente  
Unità di misura: Numero valore atteso: 4  
**valore consuntivo: 4**

Misurazione del grado di realizzazione:

percentuale di realizzazione:	0%	25%	50%	75%	100%
valore di riferimento:	0 - 2,9999	-	3 - 3,9999	-	4 - 4
<b>Risultato raggiunto:</b>					<b>X</b>

Struttura di riferimento: 4804 Edifici Monumentali  
Responsabile: LO BOSCO DOMENICO

**Obiettivo Strategico: Si procederà ad implementare un'attività di verifica dell'interesse storico/architettonico degli edifici, in collaborazione con il Settore Patrimonio**

Tipologia obiettivo: Sviluppo  
Struttura di riferimento: Edilizia Pubblica  
Responsabile: GENNARO LUIGINO

**L'obiettivo è stato realizzato per il 100,00 %**

**Piano operativo:**

**Obiettivo operativo n. 1 Pratiche trattate e trasmesse alla Direzione Regionale per i Beni Culturali**  
M48.19.4804.01

Peso: 5 Condizionato da Struttura e Dirigente  
Unità di misura: Numero valore atteso: 5  
**valore consuntivo: 8**

Misurazione del grado di realizzazione:

percentuale di realizzazione:	0%	25%	50%	75%	100%
valore di riferimento:	0 - 1,9999	2 - 2,9999	3 - 3,9999	4 - 4,9999	5 - 5
<b>Risultato raggiunto:</b>					<b>X</b>

Struttura di riferimento: 4804 Edifici Monumentali  
Responsabile: LO BOSCO DOMENICO

**Obiettivo Strategico: Al fine di mantenere decorosi i luoghi della memoria per salvaguardare e migliorare le strutture esistenti e la sicurezza dei visitatori e operatori cimiteriali si prevede la realizzazione al Cimitero Maggiore di 800 nuovi ossari nell'area ampliamento**

Tipologia obiettivo: Sviluppo  
Struttura di riferimento: Edilizia Pubblica  
Responsabile: GENNARO LUIGINO

## L'obiettivo è stato realizzato per il 100,00 %

### Piano operativo:

**Obiettivo operativo n. 1** Avvio delle procedure di gara per l'opera Cimitero Maggiore - 800 nuovi ossari nell'area ampliamento

M48.20.4808.01

Peso: 60 Condizionato da Struttura e Dirigente  
Unità di misura: Data valore atteso: 31-10-2011  
valore consuntivo: 31-10-2011

Misurazione del grado di realizzazione:

percentuale di realizzazione:	0%	25%	50%	75%	100%
valore di riferimento:	01-11-2011 - 31-12-2011	-	-	-	01-01-2011 - 31-10-2011
<b>Risultato raggiunto:</b>					<b>X</b>

Struttura di riferimento: 4808 Progettazione e Direzione Lavori in ambito Monumentale, Civico e Cimiteriale  
Responsabile: BELLUCO GIANCARLO

**Obiettivo Strategico: Inoltre si procederà alla riduzione nell'uso dell'auto per i sopralluoghi, incentivando mezzi pubblici e azioni di 'car pooling' interno al Settore.**

Tipologia obiettivo: Miglioramento  
Struttura di riferimento: Edilizia Pubblica  
Responsabile: GENNARO LUIGINO

## L'obiettivo è stato realizzato per il 100,00 %

### Piano operativo:

**Obiettivo operativo n. 1** Riduzione percentuale nell'anno 2011 dell'uso delle auto

M48.21.4808.01

Peso: 20 Condizionato da Dirigente  
Unità di misura: Percentuale valore atteso: 6  
valore consuntivo: 6

Misurazione del grado di realizzazione:

percentuale di realizzazione:	0%	25%	50%	75%	100%
valore di riferimento:	0 - 2,9999	3 - 3,9999	4 - 4,9999	5 - 5,9999	6 - 6
<b>Risultato raggiunto:</b>					<b>X</b>

Struttura di riferimento: 4808 Progettazione e Direzione Lavori in ambito Monumentale, Civico e Cimiteriale  
Responsabile: BELLUCO GIANCARLO

**Obiettivo Strategico: Al fine di mantenere decorosi i luoghi della memoria per salvaguardare e migliorare le strutture esistenti e la sicurezza dei visitatori e**

## **operatori cimiteriali si prevede la realizzazione al Cimitero Maggiore del lievo di eternit e posa di nuova copertura**

Tipologia obiettivo: Miglioramento  
Struttura di riferimento: Edilizia Pubblica  
Responsabile: GENNARO LUIGINO

**L'obiettivo è stato realizzato per il 100,00 %**

### **Piano operativo:**

#### **Obiettivo operativo n. 1 Rimozione delle lastre in fibro-amianto e rifacimento delle coperture in eternit al Cimitero Maggiore**

M48.22.4809.01

Peso: 100 Condizionato da Struttura e Dirigente  
Unità di misura: Data valore atteso: 31-10-2011  
valore consuntivo: 31-10-2011

Misurazione del grado di realizzazione:

percentuale di realizzazione:	0%	25%	50%	75%	100%
valore di riferimento:	01-11-2011 - 31-12-2012	-	-	-	01-01-2011 - 31-10-2011
<b>Risultato raggiunto:</b>					<b>X</b>

Struttura di riferimento: 4809 Edilizia Cimiteriale  
Responsabile: BELLUCO GIANCARLO

## **Obiettivo Strategico: Ottenimento e il mantenimento delle certificazioni di norma necessarie all'agibilità degli edifici scolastici attraverso la manutenzione straordinaria per il completamento dell'adeguamento alle norme di prevenzione incendi di asili nido, scuole dell'infanzia, primarie e secondarie di I grado**

Tipologia obiettivo: Mantenimento  
Struttura di riferimento: Edilizia Pubblica  
Responsabile: GENNARO LUIGINO

**L'obiettivo è stato realizzato per il 100,00 %**

### **Piano operativo:**

#### **Obiettivo operativo n. 1 Rapporto tra progetti realizzati internamente/progetti finanziati**

M48.23.4806.01

Peso: 50 Condizionato da Dirigente  
Unità di misura: Percentuale valore atteso: 76  
valore consuntivo: 100

Misurazione del grado di realizzazione:

percentuale di realizzazione:	0%	25%	50%	75%	100%
valore di riferimento:	0 - ,9999	1 - 40,9999	41 - 50,9999	51 - 75,9999	76 - 76

<b>Risultato raggiunto:</b>					<b>X</b>
-----------------------------	--	--	--	--	----------

Struttura di riferimento: 4806 Edilizia ed Impiantistica di Sicurezza  
 Responsabile: PIZZEGHELLO GIORGIO

**Obiettivo Strategico: In riferimento alle normative vigenti in materia di sicurezza si procederà all'adeguamento del Palazzo di Giustizia per ottenimento CPI**

Tipologia obiettivo: Miglioramento  
 Struttura di riferimento: Edilizia Pubblica  
 Responsabile: GENNARO LUIGINO

**L'obiettivo è stato realizzato per il 0,00 %**

**Piano operativo:**

**Obiettivo operativo n. 1 Redazione progettazione esecutiva del Palazzo di Giustizia per ottenimento CPI entro 2 mesi dalla disponibilità finanziaria**

M48.24.4806.01

Peso:	30	Condizionato da Struttura e Dirigente
Unità di misura:	Giorni	valore atteso: 60
		<b>valore consuntivo: ND</b>

Misurazione del grado di realizzazione:

percentuale di realizzazione:	0%	25%	50%	75%	100%
valore di riferimento:	61 - 365	-	-	-	0 - 60
<b>Risultato raggiunto:</b>	<b>X</b>				

Struttura di riferimento: 4806 Edilizia ed Impiantistica di Sicurezza  
 Responsabile: PIZZEGHELLO GIORGIO

**Obiettivo Strategico: Si procederà all'aggiornamento dei rilievi degli edifici del Settore per consentire la corretta gestione e lo svolgersi delle istruttorie di messa a norma**

Tipologia obiettivo: Miglioramento  
 Struttura di riferimento: Edilizia Pubblica  
 Responsabile: GENNARO LUIGINO

**L'obiettivo è stato realizzato per il 100,00 %**

**Piano operativo:**

**Obiettivo operativo n. 1 Rilievi ed aggiornamenti da eseguire nel 2011**

M48.25.4806.01

Peso:	10	Condizionato da Struttura e Dirigente
Unità di misura:	Numero	valore atteso: 4
		<b>valore consuntivo: 4</b>

Misurazione del grado di realizzazione:

percentuale di realizzazione:	0%	25%	50%	75%	100%
valore di riferimento:	0 - 3	-	-	-	4 - 4
<b>Risultato raggiunto:</b>					<b>X</b>

Struttura di riferimento: 4806 Edilizia ed Impiantistica di Sicurezza

Responsabile: PIZZEGHELLO GIORGIO

**Obiettivo Strategico: Ricerca di forme di razionalizzazione interna per risparmio gestionale, si procederà alla scansione dei pareri e certificati di prevenzione incendi per archivio informatico e per lo scambio telematico di dati con gli Istituti Scolastici.**

Tipologia obiettivo: Miglioramento

Struttura di riferimento: Edilizia Pubblica

Responsabile: GENNARO LUIGINO

**L'obiettivo è stato realizzato per il 100,00 %**

**Piano operativo:**

**Obiettivo operativo n. 1 Pratiche trattate da archivio cartaceo ad archivio informatico**

M48.26.4806.01

Peso: 10 Condizionato da Struttura e Dirigente  
Unità di misura: Percentuale valore atteso: 30  
valore consuntivo: 38,46

Misurazione del grado di realizzazione:

percentuale di realizzazione:	0%	25%	50%	75%	100%
valore di riferimento:	0 - 9	10 - 14	15 - 19	20 - 29	30 - 30
<b>Risultato raggiunto:</b>					<b>X</b>

Struttura di riferimento: 4806 Edilizia ed Impiantistica di Sicurezza

Responsabile: PIZZEGHELLO GIORGIO

**Obiettivo Strategico: Attuazione di un sistema infrastrutturale finalizzato al miglioramento del rapporto tra mobilità, sicurezza al transito e qualità urbana tramite: Assi di distribuzione urbana est-ovest PRUSST; Cavalcaferrovia Sarpi e relativi raccordi viari. Opere di completamento della viabilità a sud della ferrovia**

Tipologia obiettivo: Sviluppo

Struttura di riferimento: Infrastrutture e Impianti Sportivi

Responsabile: BENVENUTI MASSIMO

**L'obiettivo è stato realizzato per il 100,00 %**

### Piano operativo:

#### **Obiettivo operativo n. 1 Inaugurazione e apertura al traffico della nuova infrastruttura Asse di distribuzione urbana est-ovest PRUSST**

M31.01.3101.01

Peso: 50 Condizionato da Struttura e Dirigente  
Unità di misura: Data valore atteso: 15-12-2011  
**valore consuntivo: 7-07-2011**

Misurazione del grado di realizzazione:

percentuale di realizzazione:	0%	25%	50%	75%	100%
valore di riferimento:	31-01-2012 - 31-12-2012	16-01-2012 - 30-01-2012	01-01-2012 - 15-01-2012	16-12-2011 - 31-12-2011	01-01-2011 - 15-12-2011
<b>Risultato raggiunto:</b>					<b>X</b>

Struttura di riferimento: 3101 Infrastrutture  
Responsabile: PAVAN FRANCO

#### **Obiettivo operativo n. 2 Inaugurazione e apertura al traffico della nuova bretella PRU il superamento dei margini Cavalcaferrovia Sarpi e relativi raccordi viari. Opere di completamento della viabilità a sud della ferrovia**

M31.01.3101.02

Peso: 50 Condizionato da Struttura e Dirigente  
Unità di misura: Data valore atteso: 30-06-2011  
**valore consuntivo: 29-06-2011**

Misurazione del grado di realizzazione:

percentuale di realizzazione:	0%	25%	50%	75%	100%
valore di riferimento:	16-08-2011 - 31-12-2011	01-08-2011 - 15-08-2011	16-07-2011 - 31-07-2011	01-07-2011 - 15-07-2011	01-01-2011 - 30-06-2011
<b>Risultato raggiunto:</b>					<b>X</b>

Struttura di riferimento: 3101 Infrastrutture  
Responsabile: PAVAN FRANCO

### **Obiettivo Strategico: Valorizzazione aree di interesse urbano con il coinvolgimento di altre istituzioni: C.d.Q. 2 - Riqualificazione dell'area prospiciente la Parrocchia di San Gregorio Barbarigo tra via Reni e via Valmarana**

Tipologia obiettivo: Miglioramento  
Struttura di riferimento: Infrastrutture e Impianti Sportivi  
Responsabile: BENVENUTI MASSIMO

**L'obiettivo è stato realizzato per il 100,00 %**

### Piano operativo:

#### **Obiettivo operativo n. 1 Avvio dell'opera di riqualificazione dell'area prospiciente la Parrocchia di San Gregorio Barbarigo tra via Reni e via Valmarana (fase gara d'appalto)**

M31.02.3101.01



Peso: 100  
Unità di misura: Data

Condizionato da Struttura e Dirigente  
valore atteso: 30-04-2011  
**valore consuntivo: 3-03-2011**

Misurazione del grado di realizzazione:

percentuale di realizzazione:	0%	25%	50%	75%	100%
valore di riferimento:	16-06-2011 - 31-12-2011	01-06-2011 - 15-06-2011	16-05-2011 - 31-05-2011	01-05-2011 - 15-05-2011	01-01-2011 - 30-04-2011
<b>Risultato raggiunto:</b>					<b>X</b>

Struttura di riferimento: 3101 Infrastrutture  
Responsabile: PAVAN FRANCO

## **Obiettivo Strategico: Valorizzazione aree di interesse urbano nei Q.ri: Q.re 4 completamento della riqualificazione del centro storico di Voltabarozzo**

Tipologia obiettivo: Miglioramento  
Struttura di riferimento: Infrastrutture e Impianti Sportivi  
Responsabile: BENVENUTI MASSIMO

**L'obiettivo è stato realizzato per il 100,00 %**

### **Piano operativo:**

#### **Obiettivo operativo n. 1 Avvio dell'opera di riqualificazione del centro storico di Voltabarozzo (fase gara d'appalto)**

M31.03.3101.01

Peso: 100  
Unità di misura: Data

Condizionato da Struttura e Dirigente  
valore atteso: 30-04-2011  
**valore consuntivo: 16-02-2011**

Misurazione del grado di realizzazione:

percentuale di realizzazione:	0%	25%	50%	75%	100%
valore di riferimento:	16-06-2011 - 31-12-2011	01-06-2011 - 15-06-2011	16-05-2011 - 31-05-2011	01-05-2011 - 15-05-2011	01-01-2011 - 30-04-2011
<b>Risultato raggiunto:</b>					<b>X</b>

Struttura di riferimento: 3101 Infrastrutture  
Responsabile: PAVAN FRANCO

## **Obiettivo Strategico: Realizzazione di un sistema di piste ciclabili a distribuzione radiale dal centro: prolungamento pista ciclabile di via Guizza**

Tipologia obiettivo: Sviluppo  
Struttura di riferimento: Infrastrutture e Impianti Sportivi  
Responsabile: BENVENUTI MASSIMO

**L'obiettivo è stato realizzato per il 100,00 %**

### **Piano operativo:**

**Obiettivo operativo n. 1 Avvio dell'opera di prolungamento pista ciclabile di via Guizza (fase gara d'appalto)**

M31.04.3101.01

Peso: 100 Condizionato da Struttura e Dirigente  
 Unità di misura: Data valore atteso: 30-09-2011  
**valore consuntivo: 26-07-2011**

Misurazione del grado di realizzazione:

percentuale di realizzazione:	0%	25%	50%	75%	100%
valore di riferimento:	16-11-2011 - 31-12-2011	01-11-2011 - 15-11-2011	16-10-2011 - 31-10-2011	01-10-2011 - 15-10-2011	01-01-2011 - 30-09-2011
<b>Risultato raggiunto:</b>					<b>X</b>

Struttura di riferimento: 3101 Infrastrutture  
 Responsabile: PAVAN FRANCO

### **Obiettivo Strategico: Valorizzazione delle risorse umane interne al settore con progettazione e direzione lavori interna per la realizzazione della manutenzione straordinaria degli impianti sportivi**

Tipologia obiettivo: Mantenimento  
 Struttura di riferimento: Infrastrutture e Impianti Sportivi  
 Responsabile: BENVENUTI MASSIMO

**L'obiettivo è stato realizzato per il 100,00 %**

**Piano operativo:****Obiettivo operativo n. 1 Incarichi per progettazione lavori affidati a tecnici interni sul totale degli incarichi per lavori sugli impianti sportivi finanziati**

M31.05.3105.01

Peso: 50 Condizionato da Struttura e Dirigente  
 Unità di misura: Percentuale valore atteso: 75  
**valore consuntivo: 100**

Misurazione del grado di realizzazione:

percentuale di realizzazione:	0%	25%	50%	75%	100%
valore di riferimento:	0 - 17,9999	18 - 34,9999	35 - 54,9999	55 - 74,9999	75 - 75
<b>Risultato raggiunto:</b>					<b>X</b>

Struttura di riferimento: 3105 Impianti Sportivi  
 Responsabile: ROSSI CLAUDIO

**Obiettivo operativo n. 2 Incarichi di direzione lavori affidati a tecnici interni sul totale degli incarichi per lavori sugli impianti sportivi finanziati**

M31.05.3105.02

Peso: 50 Condizionato da Struttura e Dirigente  
 Unità di misura: Percentuale valore atteso: 75  
**valore consuntivo: 100**

Misurazione del grado di realizzazione:

percentuale di realizzazione:	0%	25%	50%	75%	100%
valore di riferimento:	0 - 17,9999	18 - 34,9999	35 - 54,9999	55 - 74,9999	75 - 75
<b>Risultato raggiunto:</b>					<b>X</b>

Struttura di riferimento: 3105 Impianti Sportivi  
 Responsabile: ROSSI CLAUDIO

## **Obiettivo Strategico: Valorizzazione delle risorse umane interne al settore, con progettazione e direzione lavori interna per la realizzazione della manutenzione straordinaria illuminazione pubblica**

Tipologia obiettivo: Mantenimento  
 Struttura di riferimento: Infrastrutture e Impianti Sportivi  
 Responsabile: BENVENUTI MASSIMO

**L'obiettivo è stato realizzato per lo 0,00 %**

### **Piano operativo:**

#### **Obiettivo operativo n. 1 Incarichi per progettazione lavori affidati a tecnici interni sul totale degli incarichi per lavori di manutenzione straordinaria illuminazione pubblica finanziati**

M31.06.3107.01

Peso: 50 Condizionato da Struttura e Dirigente  
 Unità di misura: Percentuale valore atteso: 75  
**valore consuntivo: ND**

Misurazione del grado di realizzazione:

percentuale di realizzazione:	0%	25%	50%	75%	100%
valore di riferimento:	0 - 17,9999	18 - 34,9999	35 - 54,9999	55 - 74,9999	75 - 75
<b>Risultato raggiunto:</b>	<b>X</b>				

Struttura di riferimento: 3107 Illuminazione Pubblica  
 Responsabile: ROSSI CLAUDIO

#### **Obiettivo operativo n. 2 Incarichi di direzione lavori affidati a tecnici interni sul totale degli incarichi per lavori di manutenzione straordinaria illuminazione pubblica finanziati**

M31.06.3107.02

Peso: 50 Condizionato da Struttura e Dirigente  
 Unità di misura: Percentuale valore atteso: 75  
**valore consuntivo: ND**

Misurazione del grado di realizzazione:

percentuale di realizzazione:	0%	25%	50%	75%	100%
valore di riferimento:	0 - 17,9999	18 - 34,9999	35 - 54,9999	55 - 74,9999	75 - 75
<b>Risultato raggiunto:</b>	<b>X</b>				

Struttura di riferimento: 3107 Illuminazione Pubblica  
 Responsabile: ROSSI CLAUDIO

## Indicatori statistici

### Settore Verde Parchi Giardini e Arredo Urbano

Procedure concorsuali realizzate	Numero	25
Nuove alberature messe a dimora	Numero	578
Aree soggette a manutenzione "intensiva"	mq	533.510,84
Aree soggette a manutenzione "classica" – espresso in mq	mq	1.855.557,00
Totale opere finanziate	euro	855.000,00
Totale opere finanziate	euro	1.188.130,00

### Settore Amministrativo Lavori Pubblici e Appalti

Media ditte partecipanti ad appalti per lavori pubblici	Numero	10
Gare per investimenti	Numero	12
Gare per manutenzioni	Numero	2
Contratti stipulati per investimenti e manutenzioni	Numero	28
Media ditte partecipanti ad appalti per servizi comunali o forniture	Numero	3
Gare per servizi comunali o forniture	Numero	18
Contratti stipulati per servizi comunali o forniture	Numero	15
Fatture liquidate (investimenti e manutenzioni)	Numero	354

### Settore Manutenzioni

Ripristini effettuati su manutenzioni edilizie	Numero	4.769
Ripristini effettuati su infrastrutture pubbliche	Numero	6.956
Totale incarichi affidati per coordinamento sicurezza	Numero	0
Totale opere finanziate (in euro)	euro	779.080,15
Procedure concorsuali realizzate	Numero	19
Totale opere finanziate (in euro)	euro	1.522.554,00
Totale incarichi affidati per coordinamento sicurezza	Numero	0
Totale opere finanziate (in euro)	euro	1.508.249,00
Totale incarichi affidati per coordinamento sicurezza	Numero	0

### Settore Edilizia Pubblica

Monte ore riscaldamento 2010	Numero	303.486,52
Monte ore riscaldamento 2011	Numero	299.552,00
Totale opere finanziate (in euro)	euro	1.920.000,00

Km effettuati nel 2010 (per edifici scolastici)	Numero	8.100
Km effettuati nel 2011 (per edifici scolastici)	Numero	7.600
Totale opere finanziate (in euro)	euro	850.000,00
Pratiche esistenti nell'archivio cartaceo (sappiamo che sono circa 40 ma che per essere trasferite nell'archivio informatico dovranno essere concluse con pareri ecc.)	Numero	52
Pratiche concluse	Numero	20
Totale opere finanziate (in euro)	euro	890.000,00
Km effettuati nel 2010 (per progettazione e direzione lavori in ambito scolastico)	Numero	2.100
Km effettuati nel 2011 (per progettazione e direzione lavori in ambito scolastico)	Numero	1.900
Km effettuati nel 2010 (progettazione e direzione lavori in ambito monumentale civico e cimiteriale)	Numero	4.200
Km effettuati nel 2011 (progettazione e direzione lavori in ambito monumentale civico e cimiteriale)	Numero	1.920

#### Settore Infrastrutture

Incarichi per progettazione lavori sugli impianti sportivi	Numero	17
Incarichi per direzione lavori sugli impianti sportivi	Numero	3
Incarichi per progettazione lavori di manutenzione straordinaria illuminazione pubblica	Numero	0
Incarichi per direzione lavori di manutenzione straordinaria illuminazione pubblica	Numero	0

## RISORSE IN DOTAZIONE ALL'AREA STRATEGICA SUDDIVISE PER STRUTTURA

### RISORSE UMANE:

#### Settore Verde, Parchi, Giardini e Arredo Urbano

	<i>in servizio all'1/1</i>	<i>in servizio al 31/12</i>
Dirigenti	n 2,00	n 2,00
Cat. D	n 13,00	n 13,00
Cat. C	n 14,00	n 15,00
Cat. B	n 17,00	n 17,00
Cat. A	n 0,00	n 0,00
totale	n 46,00	n 47,00

#### Settore Amministrativo Lavori Pubblici e Appalti

	<i>in servizio all'1/1</i>	<i>in servizio al 31/12</i>
Dirigenti	n 3,00	n 1,00
Cat. D	n 7,00	n 8,00
Cat. C	n 8,00	n 8,00
Cat. B	n 4,00	n 4,00
Cat. A	n 2,00	n 2,00
totale	n 24,00	n 23,00

## Settore Manutenzioni

	<i>in servizio all'1/1</i>	<i>in servizio al 31/12</i>
Dirigenti	n 1,00	n 1,00
Cat. D	n 8,00	n 8,00
Cat. C	n 24,00	n 24,00
Cat. B	n 44,00	n 41,00
Cat. A	n 1,00	n 1,00
totale	n 78,00	n 75,00

## Settore Edilizia Pubblica

	<i>in servizio all'1/1</i>	<i>in servizio al 31/12</i>
Dirigenti	n 2,00	n 1,00
Cat. D	n 23,00	n 21,00
Cat. C	n 25,00	n 23,00
Cat. B	n 5,00	n 4,00
Cat. A	n 3,00	n 3,00
totale	n 58,00	n 52,00

## Settore Infrastrutture

	<i>in servizio all'1/1</i>	<i>in servizio al 31/12</i>
Dirigenti	n 2,00	n 2,00
Cat. D	n 6,00	n 6,00
Cat. C	n 14,00	n 13,00
Cat. B	n 4,00	n 4,00
Cat. A	n 0,00	n 0,00
totale	n 26,00	n 25,00

## RISORSE FINANZIARIE:

### Settore Verde, Parchi, Giardini e Arredo Urbano

	<i>Previsione iniziale</i>	<i>Previsione assestata</i>	<i>Impegnato/accertato</i>
Spese correnti non vincolate	€ 148.000,00	€ 140.671,00	€ 138.743,98
Spese correnti vincolate	€ 2.020.000,00	€ 2.074.000,00	€ 1.219.346,53
Spese in conto capitale	€ 7.539.200,00	€ 8.583.088,00	€ 2.536.230,00
Entrate correnti	€ 20.000,00	€ 74.000,00	€ 66.884,45
Entrate in conto capitale	€ 812.021,00	€ 1.519.891,00	€ 1.105.212,00

### Settore Amministrativo Lavori Pubblici e Appalti

	<i>Previsione iniziale</i>	<i>Previsione assestata</i>	<i>Impegnato/accertato</i>
Spese correnti non vincolate	€ 3.610,00	€ 1.450,00	€ 1.450,00
Spese correnti vincolate	€ 0,00	€ 0,00	€ 0,00
Spese in conto capitale	€ 1.500.000,00	€ 1.500.000,00	€ 0,00
Entrate correnti	€ 155.000,00	€ 155.000,00	€ 63.525,98
Entrate in conto capitale	€ 0,00	€ 0,00	€ 0,00

### Settore Manutenzioni

	<i>Previsione iniziale</i>	<i>Previsione assestata</i>	<i>Impegnato/accertato</i>
--	----------------------------	-----------------------------	----------------------------

Spese correnti non vincolate	€ 3.243.399,00	€ 4.241.178,00	€ 4.223.600,20
Spese correnti vincolate	€ 1.966.816,00	€ 1.966.816,00	€ 1.133.340,44
Spese in conto capitale	€ 18.770.000,00	€ 18.963.291,16	€ 4.731.079,16
Entrate correnti	€ 3.000,00	€ 3.000,00	€ 2.572,77
Entrate in conto capitale	€ 100.000,00	€ 100.000,00	€ 63.203,05

#### **Settore Edilizia Pubblica**

	<i>Previsione iniziale</i>	<i>Previsione assestata</i>	<i>Impegnato/accertato</i>
Spese correnti non vincolate	€ 7.601.047,00	€ 7.590.019,00	€ 7.588.548,24
Spese correnti vincolate	€ 372.170,00	€ 472.170,00	€ 214.455,90
Spese in conto capitale	€ 84.932.044,00	€ 85.872.044,00	€ 10.200.858,62
Entrate correnti	€ 548.185,00	€ 648.185,00	€ 412.159,61
Entrate in conto capitale	€ 62.190.373,00	€ 62.279.373,00	€ 6.532.705,66

#### **Settore Infrastrutture e Impianti Sportivi**

	<i>Previsione iniziale</i>	<i>Previsione assestata</i>	<i>Impegnato/accertato</i>
Spese correnti non vincolate	€ 14.685,00	€ 13.785,00	€ 13.785,00
Spese correnti vincolate	€ 17.936,00	€ 17.936,00	€ 14.272,27
Spese in conto capitale	€ 18.477.029,00	€ 21.797.084,50	€ 12.310.905,69
Entrate correnti	€ 515.000,00	€ 515.000,00	€ 12.580,46
Entrate in conto capitale	€ 5.465.000,00	€ 7.065.467,00	€ 5.986.317,19

## Area Strategica n. 9: Servizi Interni di Supporto

**Obiettivo Strategico: Sviluppo dell'attività dello Sportello Sicurezza e Qualità della Vita come servizio di promozione della sicurezza e della salute rivolto ai lavoratori ed alla cittadinanza per la prevenzione delle malattie professionali e degli infortuni negli ambienti di lavoro e di vita, attraverso la realizzazione e divulgazione di materiale informativo, incontri e corsi**

Tipologia obiettivo: Miglioramento  
Struttura di riferimento: Sicurezza, Salute e Prevenzione  
Responsabile: NATARELLA GAETANO

**L'obiettivo è stato realizzato per il 100,00 %**

### Piano operativo:

**Obiettivo operativo n. 1 Incontri organizzati con la cittadinanza: prevenzione incidenti domestici, sicurezza del giocattolo, amianto, sicurezza sul lavoro, sicurezza stradale**  
M40.01.4004.01

Peso: 60 Condizionato da Struttura e Dirigente  
Unità di misura: Numero valore atteso: 23  
**valore consuntivo: 25**

Misurazione del grado di realizzazione:

percentuale di realizzazione:	0%	25%	50%	75%	100%
valore di riferimento:	0 - 15	16 - 17	18 - 20	21 - 22	23 - 23
<b>Risultato raggiunto:</b>					<b>X</b>

Struttura di riferimento: 4004 Sicurezza e Salute: Formazione, Sportello Sicurezza e Qualità della Vita  
Responsabile: NATARELLA GAETANO

**Obiettivo operativo n. 2 Ore settimanali di apertura dello "Sportello Sicurezza e Qualità della Vita"**  
M40.01.4004.02

Peso: 40 Condizionato da Struttura e Dirigente  
Unità di misura: Ore valore atteso: 168  
**valore consuntivo: 12**

Misurazione del grado di realizzazione:

percentuale di realizzazione:	0%	25%	50%	75%	100%
valore di riferimento:	0 - 8	8,0001 - 9	9,0001 - 10	10,0001 - 11	11,0001 - 168
<b>Risultato raggiunto:</b>					<b>X</b>

Struttura di riferimento: 4004 Sicurezza e Salute: Formazione, Sportello Sicurezza e Qualità della Vita  
Responsabile: NATARELLA GAETANO



**Obiettivo Strategico: Applicazione di un protocollo di accompagnamento sanitario e di sostegno psicologico per le persone a rischio a seguito di esposizione diretta o indiretta all'amianto attraverso appositi accordi con l'ULSS, lo Spisal e le associazioni di volontariato**

Tipologia obiettivo: Sviluppo  
Struttura di riferimento: Sicurezza, Salute e Prevenzione  
Responsabile: NATARELLA GAETANO

**L'obiettivo è stato realizzato per il 100,00 %**

**Piano operativo:**

**Obiettivo operativo n. 1 Predisposizione bozza di un protocollo di accompagnamento sanitario a sostegno psicologico per le persone a rischio esposizione amianto tramite accordi con l'ULSS, Spisal e associazioni di volontariato**

M40.02.4004.01

Peso: 100 Condizionato da Dirigente  
Unità di misura: Data valore atteso: 31-12-2011  
valore consuntivo: 31-12-2011

Misurazione del grado di realizzazione:

percentuale di realizzazione:	0%	25%	50%	75%	100%
valore di riferimento:	-	-	-	-	01-01-2011 - 31-12-2011
<b>Risultato raggiunto:</b>					<b>X</b>

Struttura di riferimento: 4004 Sicurezza e Salute: Formazione, Sportello Sicurezza e Qualita' della Vita  
Responsabile: NATARELLA GAETANO

**Obiettivo Strategico: Diffondere ed elevare la cultura della sicurezza e della salute all'interno dell'amministrazione comunale attraverso corsi di formazione e informazione, al fine di ridurre gli infortuni e prevenire le malattie professionali utilizzando soprattutto risorse interne per economizzare le risorse disponibili. Sviluppo dell'Ufficio 'Stress-lavoro correlato' per la valutazione del benessere dei dipendenti comunali**

Tipologia obiettivo: Mantenimento  
Struttura di riferimento: Sicurezza, Salute e Prevenzione  
Responsabile: NATARELLA GAETANO

**L'obiettivo è stato realizzato per il 87,50 %**

**Piano operativo:**

**Obiettivo operativo n. 1 Riduzione degli infortuni rispetto al 2010 (esclusi gli infortuni in itinere)**

M40.03.4004.01

Peso: 20 Condizionato da Struttura e Dirigente  
Unità di misura: Percentuale valore atteso: 1,5001

**valore consuntivo: 5,1**

Misurazione del grado di realizzazione:

percentuale di realizzazione:	0%	25%	50%	75%	100%
valore di riferimento:	0 - 1	-	1,0001 - 1,5	-	1,5001 - 1,5001
<b>Risultato raggiunto:</b>					<b>X</b>

Struttura di riferimento: 4004 Sicurezza e Salute: Formazione, Sportello Sicurezza e Qualita' della Vita  
Responsabile: NATARELLA GAETANO

**Obiettivo operativo n. 2 Valutazioni positive (4 e 5) nei questionari di qualità dei corsi**

M40.03.4004.02

Peso: 5 Condizionato da Struttura e Dirigente  
Unità di misura: Percentuale valore atteso: 78,0001  
**valore consuntivo: 80,1**

Misurazione del grado di realizzazione:

percentuale di realizzazione:	0%	25%	50%	75%	100%
valore di riferimento:	0 - 70	70,0001 - 72	72,0001 - 75	75,0001 - 78	78,0001 - 78,0001
<b>Risultato raggiunto:</b>					<b>X</b>

Struttura di riferimento: 4004 Sicurezza e Salute: Formazione, Sportello Sicurezza e Qualita' della Vita  
Responsabile: NATARELLA GAETANO

**Obiettivo operativo n. 3 Dipendenti frequentanti corsi informazione e formazione**

M40.03.4004.03

Peso: 10 Condizionato da Struttura e Dirigente  
Unità di misura: Numero valore atteso: 431  
**valore consuntivo: 426**

Misurazione del grado di realizzazione:

percentuale di realizzazione:	0%	25%	50%	75%	100%
valore di riferimento:	0 - 400	401 - 413	414 - 425	426 - 430	431 - 431
<b>Risultato raggiunto:</b>				<b>X</b>	

Struttura di riferimento: 4004 Sicurezza e Salute: Formazione, Sportello Sicurezza e Qualita' della Vita  
Responsabile: NATARELLA GAETANO

**Obiettivo operativo n. 4 Redazione piani di emergenza previsti**

M40.03.4004.04

Peso: 5 Condizionato da Struttura e Dirigente  
Unità di misura: Giorni valore atteso: 50  
**valore consuntivo: 50**

Misurazione del grado di realizzazione:

percentuale di realizzazione:	0%	25%	50%	75%	100%
-------------------------------	----	-----	-----	-----	------

valore di riferimento:	81 - 365	71 - 80	61 - 70	51 - 60	0 - 50
<b>Risultato raggiunto:</b>					<b>X</b>

Struttura di riferimento: 4004 Sicurezza e Salute: Formazione, Sportello Sicurezza e Qualita' della Vita  
Responsabile: NATARELLA GAETANO

**Obiettivo operativo n. 5 Riduzione dei costi pro-capite per i corsi di formazione**

M40.03.4004.05

Peso: 10 Condizionato da Struttura e Dirigente  
Unità di misura: Percentuale valore atteso: 18,0001  
**valore consuntivo: 0**

Misurazione del grado di realizzazione:

percentuale di realizzazione:	0%	25%	50%	75%	100%
valore di riferimento:	0 - 10	10,0001 - 13	13,0001 - 15	15,0001 - 18	18,0001 - 18,0001
<b>Risultato raggiunto:</b>	<b>X</b>				

Struttura di riferimento: 4004 Sicurezza e Salute: Formazione, Sportello Sicurezza e Qualita' della Vita  
Responsabile: NATARELLA GAETANO

**Obiettivo operativo n. 6 Invio a visita medica personale temporaneo da comunicazione Settore**

M40.03.4004.06

Peso: 10 Condizionato da Struttura e Dirigente  
Unità di misura: Giorni valore atteso: 5  
**valore consuntivo: 5**

Misurazione del grado di realizzazione:

percentuale di realizzazione:	0%	25%	50%	75%	100%
valore di riferimento:	7,0001 - 365	6,0001 - 7	5,0001 - 6	-	0 - 5
<b>Risultato raggiunto:</b>					<b>X</b>

Struttura di riferimento: 4004 Sicurezza e Salute: Formazione, Sportello Sicurezza e Qualita' della Vita  
Responsabile: NATARELLA GAETANO

**Obiettivo operativo n. 7 Progetto screening mammografico dipendenti sottoposte nell'anno**

M40.03.4004.07

Peso: 10 Condizionato da Struttura e Dirigente  
Unità di misura: Percentuale valore atteso: 95,0001  
**valore consuntivo: 100**

Misurazione del grado di realizzazione:

percentuale di realizzazione:	0%	25%	50%	75%	100%
valore di riferimento:	0 - 80	80,0001 - 85	85,0001 - 90	90,0001 - 95	95,0001 - 95,0001
<b>Risultato raggiunto:</b>					<b>X</b>

Struttura di riferimento: 4004 Sicurezza e Salute: Formazione, Sportello Sicurezza e Qualita' della Vita

Responsabile: NATARELLA GAETANO

**Obiettivo operativo n. 8 Rispetto delle scadenze dei soggetti obbligati per legge**

M40.03.4004.08

Peso: 10 Condizionato da Struttura e Dirigente  
Unità di misura: Giorni valore atteso: 15  
**valore consuntivo: 15**

Misurazione del grado di realizzazione:

percentuale di realizzazione:	0%	25%	50%	75%	100%
valore di riferimento:	26 - 365	21 - 25	18 - 20	16 - 17	0 - 15
<b>Risultato raggiunto:</b>					<b>X</b>

Struttura di riferimento: 4004 Sicurezza e Salute: Formazione, Sportello Sicurezza e Qualita' della Vita  
Responsabile: NATARELLA GAETANO

**Obiettivo operativo n. 9 Applicazione operativa dei risultati dell'indagine sullo stress lavoro-correlato tramite corsi di formazione per Dirigenti e Incontri di Settore**

M40.03.4004.09

Peso: 20 Condizionato da Struttura e Dirigente  
Unità di misura: Data valore atteso: 31-12-2011  
**valore consuntivo: 31-12-2011**

Misurazione del grado di realizzazione:

percentuale di realizzazione:	0%	25%	50%	75%	100%
valore di riferimento:	-	-	-	-	01-01-2011 - 31-12-2011
<b>Risultato raggiunto:</b>					<b>X</b>

Struttura di riferimento: 4004 Sicurezza e Salute: Formazione, Sportello Sicurezza e Qualita' della Vita  
Responsabile: NATARELLA GAETANO

**Obiettivo Strategico: Programmare ed effettuare tutti gli interventi di consulenza tecnica per assicurare il rispetto delle normative vigenti in materia di sicurezza degli edifici comunali**

Tipologia obiettivo: Mantenimento  
Struttura di riferimento: Sicurezza, Salute e Prevenzione  
Responsabile: NATARELLA GAETANO

**L'obiettivo è stato realizzato per il 100,00 %**

**Piano operativo:**

**Obiettivo operativo n. 1 Tempi di organizzazione delle verifiche finalizzate alla sicurezza dei parchi gioco comunali di grandi dimensioni da richieste del Settore Verde Parchi Giardini e Arredo Urbano**

M40.04.4005.01

Peso: 25 Condizionato da Struttura e Dirigente  
Unità di misura: Giorni valore atteso: 10

**valore consuntivo: 10**

Misurazione del grado di realizzazione:

percentuale di realizzazione:	0%	25%	50%	75%	100%
valore di riferimento:	14,0001 - 365	13,0001 - 14	12,0001 - 13	10,0001 - 12	0 - 10
<b>Risultato raggiunto:</b>					<b>X</b>

Struttura di riferimento: 4005 Consulenze Tecniche in Materia di Sicurezza  
Responsabile: NATARELLA GAETANO

**Obiettivo operativo n. 2 Risposte evase/richieste di consulenze e progettazioni da parte di vari Settori ai fini della sicurezza anche in ambito sociale di edilizia scolastica e in emergenza abitativa**

M40.04.4005.02

Peso: 25 Condizionato da Struttura e Dirigente  
Unità di misura: Percentuale valore atteso: 95,0001  
**valore consuntivo: 100**

Misurazione del grado di realizzazione:

percentuale di realizzazione:	0%	25%	50%	75%	100%
valore di riferimento:	0 - 80	80,0001 - 85	85,0001 - 90	90,0001 - 95	95,0001 - 95,0001
<b>Risultato raggiunto:</b>					<b>X</b>

Struttura di riferimento: 4005 Consulenze Tecniche in Materia di Sicurezza  
Responsabile: NATARELLA GAETANO

**Obiettivo operativo n. 3 Controllo dei piani operativi di sicurezza cantieri**

M40.04.4005.03

Peso: 25 Condizionato da Struttura e Dirigente  
Unità di misura: Giorni valore atteso: 6  
**valore consuntivo: 6**

Misurazione del grado di realizzazione:

percentuale di realizzazione:	0%	25%	50%	75%	100%
valore di riferimento:	-	8,0001 - 9	7,0001 - 8	6,0001 - 7	0 - 6
<b>Risultato raggiunto:</b>					<b>X</b>

Struttura di riferimento: 4005 Consulenze Tecniche in Materia di Sicurezza  
Responsabile: NATARELLA GAETANO

**Obiettivo operativo n. 4 Verifiche tecniche con rilascio del rapporto per l'autorizzazione all'esercizio delle strutture sociali e degli asili nido privati ai sensi del DGR 84/2007**

M40.04.4005.04

Peso: 25 Condizionato da Dirigente  
Unità di misura: Giorni valore atteso: 70  
**valore consuntivo: 70**

Misurazione del grado di realizzazione:

percentuale di realizzazione:	0%	25%	50%	75%	100%
valore di riferimento:	86 - 365	81 - 85	76 - 80	71 - 75	0 - 70
<b>Risultato raggiunto:</b>					<b>X</b>

Struttura di riferimento: 4005 Consulenze Tecniche in Materia di Sicurezza  
 Responsabile: NATARELLA GAETANO

## **Obiettivo Strategico: Programmare ed effettuare tutti gli interventi di consulenza tecnica per assicurare il rispetto delle normative vigenti in materia di sicurezza dei locali di pubblico spettacolo e intrattenimento**

Tipologia obiettivo: Mantenimento  
 Struttura di riferimento: Sicurezza, Salute e Prevenzione  
 Responsabile: NATARELLA GAETANO

**L'obiettivo è stato realizzato per il 100,00 %**

### **Piano operativo:**

#### **Obiettivo operativo n. 1 Sopralluoghi di verifica preventiva sulle condizioni di agibilità su locali ed aree oggetto di rilascio licenze**

M40.05.4006.01

Peso: 30 Condizionato da Struttura e Dirigente  
 Unità di misura: Percentuale valore atteso: 48,0001  
**valore consuntivo: 50**

Misurazione del grado di realizzazione:

percentuale di realizzazione:	0%	25%	50%	75%	100%
valore di riferimento:	0 - 45	45,0001 - 46	46,0001 - 47	47,0001 - 48	48,0001 - 48,0001
<b>Risultato raggiunto:</b>					<b>X</b>

Struttura di riferimento: 4006 Verifiche per l'Agibilità di Locali Pubblici  
 Responsabile: NATARELLA GAETANO

#### **Obiettivo operativo n. 2 Sopralluoghi di verifica successiva per controllo permanenza condizione di agibilità rilasciate**

M40.05.4006.02

Peso: 30 Condizionato da Struttura e Dirigente  
 Unità di misura: Percentuale valore atteso: 19,0001  
**valore consuntivo: 20**

Misurazione del grado di realizzazione:

percentuale di realizzazione:	0%	25%	50%	75%	100%
valore di riferimento:	0 - 18	-	18,0001 - 19	-	19,0001 - 19,0001
<b>Risultato raggiunto:</b>					<b>X</b>

Struttura di riferimento: 4006 Verifiche per l'Agibilità di Locali Pubblici

Responsabile: NATARELLA GAETANO

**Obiettivo operativo n. 3 Progetti esecutivi redatti per ottenimento rilascio licenza di agibilità temporanea o fissa negli spazi comunali come da richiesta dei vari settori**  
M40.05.4006.03

Peso: 40 Condizionato da Struttura e Dirigente  
Unità di misura: Percentuale valore atteso: 85,0001  
**valore consuntivo: 90**

Misurazione del grado di realizzazione:

percentuale di realizzazione:	0%	25%	50%	75%	100%
valore di riferimento:	0 - 70	70,0001 - 75	75,0001 - 80	80,0001 - 85	85,0001 - 85,0001
<b>Risultato raggiunto:</b>					<b>X</b>

Struttura di riferimento: 4006 Verifiche per l'Agibilita' di Locali Pubblici  
Responsabile: NATARELLA GAETANO

**Obiettivo Strategico: Semplificazione e standardizzazione delle procedure relative alla gestione del personale**

Tipologia obiettivo: Sviluppo  
Struttura di riferimento: Risorse Umane  
Responsabile: LOVO PAOLA

**L'obiettivo è stato realizzato per il 100,00 %**

**Piano operativo:**

**Obiettivo operativo n. 1 Studio per l'implementazione dell'uso della trasmissione telematica dei documenti/bandi/comunicazioni attraverso l'utilizzo della P.E.C.**  
M61.01.6102.01

Peso: 40 Condizionato da Struttura e Dirigente  
Unità di misura: Data valore atteso: 31-05-2011  
**valore consuntivo: 23-05-2011**

Misurazione del grado di realizzazione:

percentuale di realizzazione:	0%	25%	50%	75%	100%
valore di riferimento:	01-12-2011 - 31-12-2011	01-09-2011 - 30-11-2011	01-07-2011 - 31-08-2011	01-06-2011 - 30-06-2011	01-01-2011 - 31-05-2011
<b>Risultato raggiunto:</b>					<b>X</b>

Struttura di riferimento: 6102 Reclutamento e Selezione Personale  
Responsabile: NARDULLI EVA

**Obiettivo operativo n. 2 Creazione di una banca dati su riscatti/ricongiunzioni/servizi presso altri enti, finalizzata alla consultazione via web da parte del dipendente**  
M61.01.6104.01

Peso: 35 Condizionato da Struttura e Dirigente  
Unità di misura: Data valore atteso: 30-11-2011

**valore consuntivo: 21-11-2011**

Misurazione del grado di realizzazione:

percentuale di realizzazione:	0%	25%	50%	75%	100%
valore di riferimento:	16-12-2011 - 31-12-2011	-	01-12-2011 - 15-12-2011	-	01-01-2011 - 30-11-2011
<b>Risultato raggiunto:</b>					<b>X</b>

Struttura di riferimento: 6104 Gestione Economica e Previdenziale  
Responsabile: RANZATO SANTE

**Obiettivo operativo n. 3 Aggiornamento manuale utente regole di liquidazione voci stipendiali**  
M61.01.6104.02

Peso: 15 Condizionato da Struttura e Dirigente  
Unità di misura: Data valore atteso: 31-05-2011  
**valore consuntivo: 30-05-2011**

Misurazione del grado di realizzazione:

percentuale di realizzazione:	0%	25%	50%	75%	100%
valore di riferimento:	01-12-2011 - 31-12-2011	01-09-2011 - 30-11-2011	01-07-2011 - 31-08-2011	01-06-2011 - 30-06-2011	01-01-2011 - 31-05-2011
<b>Risultato raggiunto:</b>					<b>X</b>

Struttura di riferimento: 6104 Gestione Economica e Previdenziale  
Responsabile: RANZATO SANTE

**Obiettivo operativo n. 4 Tempo medio rilascio certificati di disoccupazione**  
M61.01.6104.03

Peso: 10 Condizionato da Struttura e Dirigente  
Unità di misura: Giorni valore atteso: 20  
**valore consuntivo: 7**

Misurazione del grado di realizzazione:

percentuale di realizzazione:	0%	25%	50%	75%	100%
valore di riferimento:	26 - 365	-	21 - 25	-	0 - 20
<b>Risultato raggiunto:</b>					<b>X</b>

Struttura di riferimento: 6104 Gestione Economica e Previdenziale  
Responsabile: RANZATO SANTE

**Obiettivo Strategico: Miglioramento, d'intesa con le organizzazioni sindacali, di alcuni istituti previsti dalla contrattazione decentrata integrativa, del modello organizzativo e degli strumenti di gestione e sviluppo delle risorse umane, con l'obiettivo di una migliore valorizzazione dei dipendenti per il conseguimento degli obiettivi, in coerenza con la riforma in atto del pubblico impiego.**

Tipologia obiettivo: Sviluppo  
Struttura di riferimento: Risorse Umane



Responsabile: LOVO PAOLA

**L'obiettivo è stato realizzato per il 75,00 %**

**Piano operativo:**

**Obiettivo operativo n. 1 Modifica al regolamento di mobilità interna**

M61.02.6108.01

Peso: 100 Condizionato da Struttura e Dirigente  
Unità di misura: Data valore atteso: 30-05-2011  
valore consuntivo: **01-06-2011**

Misurazione del grado di realizzazione:

percentuale di realizzazione:	0%	25%	50%	75%	100%
valore di riferimento:	01-12-2011 - 31-12-2011	01-09-2011 - 30-11-2011	01-07-2011 - 31-08-2011	31-05-2011 - 30-06-2011	01-01-2011 - 30-05-2011
<b>Risultato raggiunto:</b>				<b>X</b>	

Struttura di riferimento: 6108 Organizzazione, Relazioni Sindacali e Accordi Decentrati  
Responsabile: LOVO PAOLA

**Obiettivo Strategico: Implementare un modello organizzativo basato sul decentramento delle attività di gestione e sviluppo del personale che, con il rafforzamento delle figure di referente di settore e del ruolo delle segreterie, favorisca l'autonomia gestionale dei dirigenti per una migliore valorizzazione del personale assegnato**

Tipologia obiettivo: Mantenimento  
Struttura di riferimento: Risorse Umane  
Responsabile: LOVO PAOLA

**L'obiettivo è stato realizzato per il 100,00 %**

**Piano operativo:**

**Obiettivo operativo n. 1 Avvio corso di formazione per le segreterie di settore**

M61.03.6103.01

Peso: 20 Condizionato da Dirigente  
Unità di misura: Data valore atteso: 30-06-2011  
valore consuntivo: **24-06-2011**

Misurazione del grado di realizzazione:

percentuale di realizzazione:	0%	25%	50%	75%	100%
valore di riferimento:	01-12-2011 - 31-12-2011	01-11-2011 - 30-11-2011	01-08-2011 - 31-10-2011	01-07-2011 - 31-07-2011	01-01-2011 - 30-06-2011
<b>Risultato raggiunto:</b>					<b>X</b>

Struttura di riferimento: 6103 Gestione Giuridica e Contenzioso  
Responsabile: NARDULLI EVA

**Obiettivo operativo n. 2 Vademecum in materia giuridica e/o economica e/o previdenziale**  
M61.03.6103.02

Peso: 20 Condizionato da Struttura e Dirigente  
Unità di misura: Data valore atteso: 31-10-2011  
**valore consuntivo: 31-10-2011**

Misurazione del grado di realizzazione:

percentuale di realizzazione:	0%	25%	50%	75%	100%
valore di riferimento:	01-12-2011 - 31-12-2011	-	01-11-2011 - 30-11-2011	-	01-01-2011 - 31-10-2011
<b>Risultato raggiunto:</b>					<b>X</b>

Struttura di riferimento: 6103 Gestione Giuridica e Contenzioso  
Responsabile: NARDULLI EVA

**Obiettivo operativo n. 3 Vademecum in materia giuridica e/o economica e/o previdenziale**  
M61.03.6104.01

Peso: 20 Condizionato da Struttura e Dirigente  
Unità di misura: Data valore atteso: 31-10-2011  
**valore consuntivo: 31-10-2011**

Misurazione del grado di realizzazione:

percentuale di realizzazione:	0%	25%	50%	75%	100%
valore di riferimento:	01-12-2011 - 31-12-2011	-	01-11-2011 - 30-11-2011	-	01-01-2011 - 31-10-2011
<b>Risultato raggiunto:</b>					<b>X</b>

Struttura di riferimento: 6104 Gestione Economica e Previdenziale  
Responsabile: RANZATO SANTE

**Obiettivo operativo n. 4 Predisposizione di una sezione in intranet in materia pensionistica e previdenziale**  
M61.03.6104.02

Peso: 30 Condizionato da Struttura e Dirigente  
Unità di misura: Data valore atteso: 30-11-2011  
**valore consuntivo: 10-11-2011**

Misurazione del grado di realizzazione:

percentuale di realizzazione:	0%	25%	50%	75%	100%
valore di riferimento:	16-12-2011 - 31-12-2011	-	01-12-2011 - 15-12-2011	-	01-01-2011 - 30-11-2011
<b>Risultato raggiunto:</b>					<b>X</b>

Struttura di riferimento: 6104 Gestione Economica e Previdenziale  
Responsabile: RANZATO SANTE

**Obiettivo operativo n. 5 Vademecum per i neoassunti sugli istituti contrattuali e sulle procedure operative attinenti alla gestione del rapporto di lavoro**  
M61.03.6104.03

Peso: 10 Condizionato da Struttura e Dirigente





Responsabile: LOVO PAOLA

## L'obiettivo è stato realizzato per il 100,00 %

### Piano operativo:

**Obiettivo operativo n. 1 Presentazione a tutti i settori della - relazione sullo stato delle risorse -**  
M61.05.6101.01

Peso: 4 Condizionato da Dirigente  
Unità di misura: Data valore atteso: 31-10-2011  
**valore consuntivo: 31-10-2011**

Misurazione del grado di realizzazione:

percentuale di realizzazione:	0%	25%	50%	75%	100%
valore di riferimento:	16-12-2011 - 31-12-2011	01-12-2011 - 15-12-2011	-	01-11-2011 - 30-11-2011	01-01-2011 - 31-10-2011
<b>Risultato raggiunto:</b>					<b>X</b>

Struttura di riferimento: 6101 Servizi Generali di Settore  
Responsabile: LOVO PAOLA

**Obiettivo operativo n. 2 Numero di nuovi contratti di lavoro socialmente utile**  
M61.05.6102.01 modificato\*

Peso: 15 Condizionato da Dirigente  
Unità di misura: Numero valore atteso: 25  
**valore consuntivo: 42**

Misurazione del grado di realizzazione:

percentuale di realizzazione:	0%	25%	50%	75%	100%
valore di riferimento*:	0 - 16	17 - 19	20 - 22	23 - 24	25 - 25
<b>Risultato raggiunto:</b>					<b>X</b>

*L'obiettivo operativo è stato modificato in corso d'anno per le seguenti motivazioni: R.V.161154 DEL 29.6.11*

*Valore atteso iniziale: 10*

Struttura di riferimento: 6102 Reclutamento e Selezione Personale  
Responsabile: NARDULLI EVA

**Obiettivo operativo n. 3 Predisposizione materiale della - relazione sullo stato delle risorse -**  
M61.05.6102.02

Peso: 4 Condizionato da Dirigente  
Unità di misura: Data valore atteso: 30-09-2011  
**valore consuntivo: 31-08-2011**

Misurazione del grado di realizzazione:

percentuale di realizzazione:	0%	25%	50%	75%	100%
valore di riferimento:	01-12-2011 - 31-12-2011	01-11-2011 - 30-11-2011	-	01-10-2011 - 31-10-2011	01-01-2011 - 30-09-2011

<b>Risultato raggiunto:</b>					<b>X</b>
-----------------------------	--	--	--	--	----------

Struttura di riferimento: 6102 Reclutamento e Selezione Personale  
 Responsabile: NARDULLI EVA

**Obiettivo operativo n. 4 Predisposizione materiale della - relazione sullo stato delle risorse -**  
 M61.05.6103.01

Peso: 4 Condizionato da Dirigente  
 Unità di misura: Data valore atteso: 30-09-2011  
**valore consuntivo: 31-08-2011**

Misurazione del grado di realizzazione:

percentuale di realizzazione:	0%	25%	50%	75%	100%
valore di riferimento:	01-12-2011 - 31-12-2011	01-11-2011 - 30-11-2011	-	01-10-2011 - 31-10-2011	01-01-2011 - 30-09-2011
<b>Risultato raggiunto:</b>					<b>X</b>

Struttura di riferimento: 6103 Gestione Giuridica e Contenzioso  
 Responsabile: NARDULLI EVA

**Obiettivo operativo n. 5 Ricognizione per l'individuazione dei dipendenti che possono essere indirizzati alla  
 dispensa dal servizio per inidoneità assoluta a qualsiasi attività lavorativa o al proficuo lavoro**  
 M61.05.6103.02

Peso: 10 Condizionato da Struttura e Dirigente  
 Unità di misura: Data valore atteso: 30-06-2011  
**valore consuntivo: 29-06-2011**

Misurazione del grado di realizzazione:

percentuale di realizzazione:	0%	25%	50%	75%	100%
valore di riferimento:	01-12-2011 - 31-12-2011	01-11-2011 - 30-11-2011	01-08-2011 - 31-10-2011	01-07-2011 - 31-07-2011	01-01-2011 - 30-06-2011
<b>Risultato raggiunto:</b>					<b>X</b>

Struttura di riferimento: 6103 Gestione Giuridica e Contenzioso  
 Responsabile: NARDULLI EVA

**Obiettivo operativo n. 6 Monitoraggio trimestrale dell'andamento della spesa del personale**  
 M61.05.6104.01

Peso: 26 Condizionato da Dirigente  
 Unità di misura: Giorni valore atteso: 30  
**valore consuntivo: 28**

Misurazione del grado di realizzazione:

percentuale di realizzazione:	0%	25%	50%	75%	100%
valore di riferimento:	31 - 365	-	-	-	0 - 30
<b>Risultato raggiunto:</b>					<b>X</b>

Struttura di riferimento: 6104 Gestione Economica e Previdenziale  
 Responsabile: RANZATO SANTE

**Obiettivo operativo n. 7 Predisposizione materiale della - relazione sullo stato delle risorse -**  
M61.05.6104.02

Peso: 4 Condizionato da Dirigente  
 Unità di misura: Data valore atteso: 30-09-2011  
**valore consuntivo: 29-08-2011**

Misurazione del grado di realizzazione:

percentuale di realizzazione:	0%	25%	50%	75%	100%
valore di riferimento:	01-12-2011 - 31-12-2011	01-11-2011 - 30-11-2011	-	01-10-2011 - 31-10-2011	01-01-2011 - 30-09-2011
<b>Risultato raggiunto:</b>					<b>X</b>

Struttura di riferimento: 6104 Gestione Economica e Previdenziale  
 Responsabile: RANZATO SANTE

**Obiettivo operativo n. 8 Ricognizione per l'individuazione dei dipendenti che possono essere indirizzati alla  
 dispensa dal servizio per inidoneità assoluta a qualsiasi attività lavorativa o al proficuo lavoro**  
M61.05.6104.03

Peso: 10 Condizionato da Struttura e Dirigente  
 Unità di misura: Data valore atteso: 30-06-2011  
**valore consuntivo: 29-06-2011**

Misurazione del grado di realizzazione:

percentuale di realizzazione:	0%	25%	50%	75%	100%
valore di riferimento:	01-12-2011 - 31-12-2011	01-11-2011 - 30-11-2011	01-08-2011 - 31-10-2011	01-07-2011 - 31-07-2011	01-01-2011 - 30-06-2011
<b>Risultato raggiunto:</b>					<b>X</b>

Struttura di riferimento: 6104 Gestione Economica e Previdenziale  
 Responsabile: RANZATO SANTE

**Obiettivo operativo n. 9 riduzione premio INAIL a seguito dichiarazione regolarità contributiva e assicurativa**  
M61.05.6104.04

Peso: 5 Condizionato da Dirigente  
 Unità di misura: Percentuale valore atteso: 5  
**valore consuntivo: 5**

Misurazione del grado di realizzazione:

percentuale di realizzazione:	0%	25%	50%	75%	100%
valore di riferimento:	0 - 2,4999	-	-	2,5 - 4,9999	5 - 5
<b>Risultato raggiunto:</b>					<b>X</b>

Struttura di riferimento: 6104 Gestione Economica e Previdenziale  
 Responsabile: RANZATO SANTE

**Obiettivo operativo n. 10 Predisposizione materiale della -relazione sullo stato delle risorse -**  
M61.05.6107.01

Peso: 4 Condizionato da Dirigente  
 Unità di misura: Data valore atteso: 30-09-2011  
**valore consuntivo: 30-09-2011**

Misurazione del grado di realizzazione:

percentuale di realizzazione:	0%	25%	50%	75%	100%
valore di riferimento:	01-12-2011 - 31-12-2011	01-11-2011 - 30-11-2011	-	01-10-2011 - 31-10-2011	01-01-2011 - 30-09-2011
<b>Risultato raggiunto:</b>					<b>X</b>

Struttura di riferimento: 6107 Formazione  
 Responsabile: LOVO PAOLA

**Obiettivo operativo n. 11 Predisposizione materiale della - relazione sullo stato delle risorse -**  
 M61.05.6108.01

Peso: 4 Condizionato da Dirigente  
 Unità di misura: Data valore atteso: 30-09-2011  
**valore consuntivo: 30-09-2011**

Misurazione del grado di realizzazione:

percentuale di realizzazione:	0%	25%	50%	75%	100%
valore di riferimento:	01-12-2011 - 31-12-2011	01-11-2011 - 30-11-2011	-	01-10-2011 - 31-10-2011	01-01-2011 - 30-09-2011
<b>Risultato raggiunto:</b>					<b>X</b>

Struttura di riferimento: 6108 Organizzazione, Relazioni Sindacali e Accordi Decentrati  
 Responsabile: LOVO PAOLA

**Obiettivo operativo n. 12 Ricognizione per l'individuazione dei dipendenti che possono essere indirizzati alla  
 dispensa dal servizio per inidoneità assoluta a qualsiasi attività lavorativa o al proficuo lavoro**  
 M61.05.6108.02

Peso: 10 Condizionato da Struttura e Dirigente  
 Unità di misura: Data valore atteso: 30-06-2011  
**valore consuntivo: 29-06-2011**

Misurazione del grado di realizzazione:

percentuale di realizzazione:	0%	25%	50%	75%	100%
valore di riferimento:	01-12-2011 - 31-12-2011	01-11-2011 - 30-11-2011	01-08-2011 - 31-10-2011	01-07-2011 - 31-07-2011	01-01-2011 - 30-06-2011
<b>Risultato raggiunto:</b>					<b>X</b>

Struttura di riferimento: 6108 Organizzazione, Relazioni Sindacali e Accordi Decentrati  
 Responsabile: LOVO PAOLA

**Obiettivo Strategico: Implementare, sulla scorta dei risultati dell'indagine realizzata, alcuni progetti sul contesto e sui contenuti lavorativi che incidono sulle cause più frequenti dell'insorgenza dello stress correlato al lavoro e migliorino il benessere organizzativo.**



Tipologia obiettivo: Sviluppo  
Struttura di riferimento: Risorse Umane  
Responsabile: LOVO PAOLA

**L'obiettivo è stato realizzato per il 75,00 %**

**Piano operativo:**

**Obiettivo operativo n. 1 Redazione di un piano di formazione**

M61.06.6107.01

Peso: 50 Condizionato da Struttura e Dirigente  
Unità di misura: Data valore atteso: 30-04-2011  
valore consuntivo: 04-05-2011

Misurazione del grado di realizzazione:

percentuale di realizzazione:	0%	25%	50%	75%	100%
valore di riferimento:	01-06-2011 - 31-12-2011	-	01-05-2011 - 31-05-2011	-	01-01-2011 - 30-04-2011
<b>Risultato raggiunto:</b>			<b>X</b>		

Struttura di riferimento: 6107 Formazione  
Responsabile: LOVO PAOLA

**Obiettivo operativo n. 2 Attivazione di uno sportello di ascolto a disposizione dei dipendenti**

M61.06.6108.01

Peso: 50 Condizionato da Struttura e Dirigente  
Unità di misura: Data valore atteso: 30-06-2011  
valore consuntivo: 30-06-2011

Misurazione del grado di realizzazione:

percentuale di realizzazione:	0%	25%	50%	75%	100%
valore di riferimento:	01-12-2011 - 31-12-2011	01-11-2011 - 30-11-2011	01-08-2011 - 31-10-2011	01-07-2011 - 31-07-2011	01-01-2011 - 30-06-2011
<b>Risultato raggiunto:</b>					<b>X</b>

Struttura di riferimento: 6108 Organizzazione, Relazioni Sindacali e Accordi Decentrati  
Responsabile: LOVO PAOLA

**Obiettivo Strategico: Garantire il livello quantitativo e qualitativo dei servizi rivolti ai cittadini, in particolare, per quanto concerne il Centralino comunale, assicurare la qualità del servizio di risposta all'utenza quale - immagine - dell'Amministrazione verso l'esterno; mantenere la qualità nei servizi di collaborazione con l'ufficio del Giudice di Pace, assicurando tempestività nelle operazioni di notificazione e di informazione ai cittadini.**

Tipologia obiettivo: Mantenimento  
Struttura di riferimento: Organi Istituzionali e Affari Generali  
Responsabile: GUERRA MICHELE

**L'obiettivo è stato realizzato per il 100,00 %**

### Piano operativo:

#### **Obiettivo operativo n. 1 Reclami scritti da parte dell'utenza del Centralino comunale.**

M91.01.9101.01

Peso: 40 Condizionato da Struttura e Dirigente  
Unità di misura: Numero valore atteso: 0  
**valore consuntivo: 0**

Misurazione del grado di realizzazione:

percentuale di realizzazione:	0%	25%	50%	75%	100%
valore di riferimento:	2 - 99999999	-	1 - 1,9999	-	0 - 0
<b>Risultato raggiunto:</b>					<b>X</b>

Struttura di riferimento: 9101 Servizi Generali di Settore e Centralino  
Responsabile: GUERRA MICHELE

#### **Obiettivo operativo n. 2 Tempo medio espletamento procedure di liquidazione**

M91.01.9101.02

Peso: 60 Condizionato da Struttura e Dirigente  
Unità di misura: Giorni valore atteso: 6  
**valore consuntivo: 4,95**

Misurazione del grado di realizzazione:

percentuale di realizzazione:	0%	25%	50%	75%	100%
valore di riferimento:	7,5001 - 99999999	7,0001 - 7,5	6,5001 - 7	6,0001 - 6,5	0 - 6
<b>Risultato raggiunto:</b>					<b>X</b>

Struttura di riferimento: 9101 Servizi Generali di Settore e Centralino  
Responsabile: GUERRA MICHELE

**Obiettivo Strategico Trasversale: Migliorare il processo di accoglimento e di risposta alle istanze dei cittadini/amministratori e favorire il diritto di accesso garantendo i tempi di rilascio. Accrescere l'utilizzo delle banche dati esistenti e, ove possibile, l'inoltro telematico della documentazione e delle comunicazioni, pur nella garanzia di una azione amministrativa efficace ed autentica (posta elettronica, P.E.C., mail, etc.), anche al fine di ottenere risparmi nei costi sostenuti dall'Amministrazione.**

Tipologia obiettivo: Miglioramento  
Struttura di riferimento: Organi Istituzionali e Affari Generali  
Responsabile: GUERRA MICHELE

**L'obiettivo è stato realizzato per il 100,00 %**

### Piano operativo:

#### **Obiettivo operativo n. 1 tempo medio rilascio atti, verbali, etc agli amministratori/cittadini**

M91.02.1.9109.01

Peso: 50 Condizionato da Struttura e Dirigente  
Unità di misura: Giorni valore atteso: 2  
**valore consuntivo: ,37**

Misurazione del grado di realizzazione:

percentuale di realizzazione:	0%	25%	50%	75%	100%
valore di riferimento:	2,7501 - 99999999	2,5001 - 2,75	2,2501 - 2,5	2,0001 - 2,25	0 - 2
<b>Risultato raggiunto:</b>					<b>X</b>

Struttura di riferimento: 9109 Segreteria Generale  
Responsabile: GUERRA MICHELE

### **Obiettivo operativo n. 2 Tempo medio risposta istanze di accesso**

M91.02.2.9112.01

Peso: 50 Condizionato da Struttura e Dirigente  
Unità di misura: Giorni valore atteso: 4  
**valore consuntivo: 1**

Misurazione del grado di realizzazione:

percentuale di realizzazione:	0%	25%	50%	75%	100%
valore di riferimento:	7,0001 - 999999	6,0001 - 7	5,0001 - 6	4,0001 - 5	0 - 4
<b>Risultato raggiunto:</b>					<b>X</b>

Struttura di riferimento: 9112 Servizio Archivistico Comunale - Archivio Generale  
Responsabile: PAVONE VALERIA

**Obiettivo Strategico Trasversale: Migliorare il processo di accoglimento e di risposta alle istanze dei cittadini/amministratori e favorire il diritto di accesso garantendo i tempi di rilascio. Accrescere l'utilizzo delle banche dati esistenti e, ove possibile, l'inoltro telematico della documentazione e delle comunicazioni, pur nella garanzia di una azione amministrativa efficace ed autentica (posta elettronica, P.E.C., mail, etc.), anche al fine di ottenere risparmi nei costi sostenuti dall'Amministrazione.**

Tipologia obiettivo: Miglioramento  
Struttura di riferimento: Organi Istituzionali e Affari Generali  
Responsabile: GUERRA MICHELE

**L'obiettivo è stato realizzato per il 100%**

### **Piano operativo:**

#### **Obiettivo operativo n. 1 tempo medio rilascio atti, verbali, etc agli amministratori/cittadini**

M91.02.1.9109.01

Peso: 50 Condizionato da Struttura e Dirigente



<b>Risultato raggiunto:</b>					<b>X</b>
-----------------------------	--	--	--	--	----------

Struttura di riferimento: 9109 Segreteria Generale  
 Responsabile: GUERRA MICHELE

**Obiettivo operativo n. 2 Tempo medio elaborazione interrogazioni per l'invio agli amministratori**  
 M91.03.9109.02

Peso: 25 Condizionato da Struttura e Dirigente  
 Unità di misura: Giorni valore atteso: 2  
**valore consuntivo: 1,5**

Misurazione del grado di realizzazione:

percentuale di realizzazione:	0%	25%	50%	75%	100%
valore di riferimento:	4,2501 - 999999	3,5001 - 4,25	2,7501 - 3,5	2,0001 - 2,75	0 - 2
<b>Risultato raggiunto:</b>					<b>X</b>

Struttura di riferimento: 9109 Segreteria Generale  
 Responsabile: GUERRA MICHELE

**Obiettivo operativo n. 3 Segnalazione errori/disservizi imputabili all'ufficio su istruttoria deliberazioni Giunta comunale**  
 M91.03.9110.01

Peso: 25 Condizionato da Struttura e Dirigente  
 Unità di misura: Numero valore atteso: 0  
**valore consuntivo: 0**

Misurazione del grado di realizzazione:

percentuale di realizzazione:	0%	25%	50%	75%	100%
valore di riferimento:	2,0001 - 999999	-	-	-	0 - 0
<b>Risultato raggiunto:</b>					<b>X</b>

Struttura di riferimento: 9110 Segreteria Generale - Giunta Comunale  
 Responsabile: GREGUOLO SILVIA

**Obiettivo operativo n. 4 Tempo medio elaborazione deliberazioni dopo sedute Giunta comunale**  
 M91.03.9110.02

Peso: 25 Condizionato da Struttura e Dirigente  
 Unità di misura: Giorni valore atteso: 3  
**valore consuntivo: 2,31**

Misurazione del grado di realizzazione:

percentuale di realizzazione:	0%	25%	50%	75%	100%
valore di riferimento:	4,5001 - 999999	4,0001 - 4,5	3,5001 - 4	3,0001 - 3,5	0 - 3
<b>Risultato raggiunto:</b>					<b>X</b>

Struttura di riferimento: 9110 Segreteria Generale - Giunta Comunale  
 Responsabile: GREGUOLO SILVIA

## **Obiettivo Strategico: Garantire la qualità del servizio inerente la protocollazione degli atti in entrata e sviluppare il progetto del Protocollo Informatico.**

Tipologia obiettivo: Mantenimento

Struttura di riferimento: Organi Istituzionali e Affari Generali

Responsabile: GUERRA MICHELE

**L'obiettivo è stato realizzato per il 100,00 %**

### **Piano operativo:**

#### **Obiettivo operativo n. 1 Tempo medio controllo corrispondenza spedita per verifiche contabili**

M91.04.9111.01

Peso: 20 Condizionato da Struttura e Dirigente  
Unità di misura: Giorni valore atteso: 5  
**valore consuntivo: 2,85**

Misurazione del grado di realizzazione:

percentuale di realizzazione:	0%	25%	50%	75%	100%
valore di riferimento:	6,5001 - 999999	6,0001 - 6,5	5,5001 - 6	5,0001 - 5,5	0 - 5
<b>Risultato raggiunto:</b>					<b>X</b>

Struttura di riferimento: 9111 Servizio Archivistico Comunale - Protocollo Generale

Responsabile: GUERRA MICHELE

#### **Obiettivo operativo n. 2 Errori gravi di protocollazione**

M91.04.9111.02

Peso: 40 Condizionato da Struttura e Dirigente  
Unità di misura: Numero valore atteso: 0  
**valore consuntivo: 1**

Misurazione del grado di realizzazione:

percentuale di realizzazione:	0%	25%	50%	75%	100%
valore di riferimento:	7,0001 - 999999	6,0001 - 7	5,0001 - 6	4,0001 - 5	0 - 0
<b>Risultato raggiunto:</b>					<b>X</b>

Struttura di riferimento: 9111 Servizio Archivistico Comunale - Protocollo Generale

Responsabile: GUERRA MICHELE

#### **Obiettivo operativo n. 3 Tabelle oggettario**

M91.04.9111.03

Peso: 40 Condizionato da Struttura e Dirigente  
Unità di misura: Data valore atteso: 30-11-2011  
**valore consuntivo: 29-11-2011**

Misurazione del grado di realizzazione:

percentuale di realizzazione:	0%	25%	50%	75%	100%
valore di riferimento:	16-12-2011 - 31-12-2011	-	01-12-2011 - 15-12-2011	-	01-01-2011 - 30-11-2011
<b>Risultato raggiunto:</b>					<b>X</b>

Struttura di riferimento: 9111 Servizio Archivistico Comunale - Protocollo Generale  
Responsabile: GUERRA MICHELE

## **Obiettivo Strategico: Valorizzare il patrimonio archivistico dell'Ente.**

Tipologia obiettivo: Mantenimento  
Struttura di riferimento: Organi Istituzionali e Affari Generali  
Responsabile: GUERRA MICHELE

**L'obiettivo è stato realizzato per il 100,00 %**

### **Piano operativo:**

**Obiettivo operativo n. 1 Tempo medio effettuazione sopralluoghi**  
M91.05.9112.01

Peso: 100 Condizionato da Struttura e Dirigente  
Unità di misura: Giorni valore atteso: 5  
**valore consuntivo: 3,8**

Misurazione del grado di realizzazione:

percentuale di realizzazione:	0%	25%	50%	75%	100%
valore di riferimento:	7,2501 - 999999	6,5001 - 7,25	5,7501 - 6,5	5,0001 - 5,75	0 - 5
<b>Risultato raggiunto:</b>					<b>X</b>

Struttura di riferimento: 9112 Servizio Archivistico Comunale - Archivio Generale  
Responsabile: PAVONE VALERIA

## **Obiettivo Strategico: Garantire la qualità delle prestazioni nell'espletamento dei servizi di notificazione e consegna atti (Casa Comunale) e nell'attività di accertamento anagrafico.**

Tipologia obiettivo: Mantenimento  
Struttura di riferimento: Organi Istituzionali e Affari Generali  
Responsabile: GUERRA MICHELE

**L'obiettivo è stato realizzato per il 100,00 %**

### **Piano operativo:**

**Obiettivo operativo n. 1 Errori di notifica con impugnativa**  
M91.06.9104.01

Peso: 50 Condizionato da Struttura e Dirigente  
Unità di misura: Numero valore atteso: 0  
**valore consuntivo: 0**

Misurazione del grado di realizzazione:

percentuale di realizzazione:	0%	25%	50%	75%	100%
valore di riferimento:	1,0001 - 99999	-	,0002 - 1	-	0 - 0
<b>Risultato raggiunto:</b>					<b>X</b>

Struttura di riferimento: 9104 Servizio Notificazione  
Responsabile: TACCHINI PIETRO

**Obiettivo operativo n. 2 Reclami scritti di cittadini e/o enti**  
M91.06.9104.02

Peso: 50 Condizionato da Struttura e Dirigente  
Unità di misura: Numero valore atteso: 0  
**valore consuntivo: 0**

Misurazione del grado di realizzazione:

percentuale di realizzazione:	0%	25%	50%	75%	100%
valore di riferimento:	1,0001 - 99999	-	,0002 - 1	-	0 - 0
<b>Risultato raggiunto:</b>					<b>X</b>

Struttura di riferimento: 9104 Servizio Notificazione  
Responsabile: TACCHINI PIETRO

**Obiettivo Strategico: Sviluppo dell'attività inerente l'Albo Pretorio on-line.**

Tipologia obiettivo: Sviluppo  
Struttura di riferimento: Organi Istituzionali e Affari Generali  
Responsabile: GUERRA MICHELE

**L'obiettivo è stato realizzato per il 100,00 %**

**Piano operativo:**

**Obiettivo operativo n. 1 Tempo medio risposta richieste di supporto pervenute alla casella mail istituzionale**  
M91.07.9104.01

Peso: 100 Condizionato da Struttura e Dirigente  
Unità di misura: Giorni valore atteso: 1  
**valore consuntivo: 0,5**

Misurazione del grado di realizzazione:

percentuale di realizzazione:	0%	25%	50%	75%	100%
valore di riferimento:	2,5001 - 99999	2,0001 - 2,5	1,5001 - 2	1,0001 - 1,5	0 - 1
<b>Risultato raggiunto:</b>					<b>X</b>

Struttura di riferimento: 9104 Servizio Notificazione  
Responsabile: TACCHINI PIETRO



**Obiettivo Strategico: Mantenere lo standard qualitativo e quantitativo delle prestazioni di rappresentanza e difesa dell'Amministrazione Comunale in sede di giudizio, effettuando nel contempo un costante monitoraggio delle cause promosse contro l'Ente, al fine di rilevare i motivi e le ragioni del contenzioso e conseguentemente verificare, unitamente ai dirigenti responsabili delle strutture interessate, modalità e procedure per deflazionare il contenzioso stesso. L'obiettivo è ottenere un valore di almeno il 60% nel rapporto tra cause definite positive e cause definite nell'anno, limitando il conferimento di mandati a professionisti esterni, con un risultato atteso di almeno l'85% dei procedimenti giudiziari gestiti all'interno.**

Tipologia obiettivo: Mantenimento  
 Struttura di riferimento: Avvocatura Civica  
 Responsabile: MONTOBBIO ALESSANDRA

**L'obiettivo è stato realizzato per il 100,00 %**

**Piano operativo:**

**Obiettivo operativo n. 1 Cause definite positive/cause definite - Contenzioso Civile e Penale**  
 M92.01.9202.01

Peso: 30 Condizionato da Struttura e Dirigente  
 Unità di misura: Percentuale valore atteso: 80  
**valore consuntivo: 80**

Misurazione del grado di realizzazione:

percentuale di realizzazione:	0%	25%	50%	75%	100%
valore di riferimento:	0 - 64,9999	65 - 69,9999	70 - 74,9999	75 - 79,9999	80 - 80
<b>Risultato raggiunto:</b>					<b>X</b>

Struttura di riferimento: 9202 Contenzioso e Consulenza Civile e Penale  
 Responsabile: MIZZONI VINCENZO

**Obiettivo operativo n. 2 Cause gestite all'interno/nuove nell'anno - Contenzioso Civile e Penale**  
 M92.01.9202.02

Peso: 15 Condizionato da Struttura e Dirigente  
 Unità di misura: Percentuale valore atteso: 93  
**valore consuntivo: 99**

Misurazione del grado di realizzazione:

percentuale di realizzazione:	0%	25%	50%	75%	100%
valore di riferimento:	0 - 86,9999	87 - 88,9999	89 - 89,9999	90 - 92,9999	93 - 93
<b>Risultato raggiunto:</b>					<b>X</b>

Struttura di riferimento: 9202 Contenzioso e Consulenza Civile e Penale  
 Responsabile: MIZZONI VINCENZO

**Obiettivo operativo n. 3 Relazione annuale su attività servizio contenzioso civile e penale**  
M92.01.9202.03

Peso: 5 Condizionato da Struttura e Dirigente  
Unità di misura: Data valore atteso: 30-06-2011  
**valore consuntivo: 30-06-2011**

Misurazione del grado di realizzazione:

percentuale di realizzazione:	0%	25%	50%	75%	100%
valore di riferimento:	01-11-2011 - 31-12-2011	01-09-2011 - 31-10-2011	01-08-2011 - 31-08-2011	01-07-2011 - 31-07-2011	01-01-2011 - 30-06-2011
<b>Risultato raggiunto:</b>					<b>X</b>

Struttura di riferimento: 9202 Contenzioso e Consulenza Civile e Penale  
Responsabile: MIZZONI VINCENZO

**Obiettivo operativo n. 4 Cause definite positive/cause definite - contenzioso amministrativo e tributario**  
M92.01.9203.01

Peso: 30 Condizionato da Struttura e Dirigente  
Unità di misura: Percentuale valore atteso: 80  
**valore consuntivo: 95**

Misurazione del grado di realizzazione:

percentuale di realizzazione:	0%	25%	50%	75%	100%
valore di riferimento:	0 - 64,9999	65 - 69,9999	70 - 74,9999	75 - 79,9999	80 - 80
<b>Risultato raggiunto:</b>					<b>X</b>

Struttura di riferimento: 9203 Contenzioso e Consulenza Amministrativa e Tributaria  
Responsabile: LOTTO MARINA

**Obiettivo operativo n. 5 Cause gestite all'interno/cause nuove nell'anno - Contenzioso amministrativo e tributario**  
M92.01.9203.02

Peso: 15 Condizionato da Struttura e Dirigente  
Unità di misura: Percentuale valore atteso: 93  
**valore consuntivo: 99**

Misurazione del grado di realizzazione:

percentuale di realizzazione:	0%	25%	50%	75%	100%
valore di riferimento:	0 - 86,9999	87 - 88,9999	89 - 89,9999	90 - 92,9999	93 - 93
<b>Risultato raggiunto:</b>					<b>X</b>

Struttura di riferimento: 9203 Contenzioso e Consulenza Amministrativa e Tributaria  
Responsabile: LOTTO MARINA

**Obiettivo operativo n. 6 Relazione annuale su attività servizio contenzioso amministrativo e tributario**  
M92.01.9203.03

Peso: 5 Condizionato da Struttura e Dirigente



<b>Risultato raggiunto:</b>					<b>X</b>
-----------------------------	--	--	--	--	----------

Struttura di riferimento: 9204 Servizi Generali di Settore  
 Responsabile: MONTOBBIO ALESSANDRA

**Obiettivo Strategico: Garantire la migliore copertura assicurativa per l'Ente, in relazione alle esigenze dell'Amministrazione, ricercando costantemente efficienza ed economicità nella gestione del servizio e nelle azioni di recupero dei danni prodotti da terzi al patrimonio comunale**

Tipologia obiettivo: Mantenimento  
 Struttura di riferimento: Avvocatura Civica  
 Responsabile: MONTOBBIO ALESSANDRA

**L'obiettivo è stato realizzato per il 100,00 %**

**Piano operativo:**

**Obiettivo operativo n. 1 Tempo di attivazione sinistri**

M92.03.9205.01

Peso: 60 Condizionato da Struttura e Dirigente  
 Unità di misura: Giorni valore atteso: 10  
**valore consuntivo: 10**

Misurazione del grado di realizzazione:

percentuale di realizzazione:	0%	25%	50%	75%	100%
valore di riferimento:	14,0001 - 365	13,0001 - 14	11,0001 - 13	10,0001 - 11	0 - 10
<b>Risultato raggiunto:</b>					<b>X</b>

Struttura di riferimento: 9205 Assicurazioni, Valutazione e Trattamento Rischi  
 Responsabile: MONTOBBIO ALESSANDRA

**Obiettivo operativo n. 2 Tempo di risposta alle contestazioni delle compagnie**

M92.03.9205.02

Peso: 30 Condizionato da Struttura e Dirigente  
 Unità di misura: Giorni valore atteso: 15  
**valore consuntivo: 15**

Misurazione del grado di realizzazione:

percentuale di realizzazione:	0%	25%	50%	75%	100%
valore di riferimento:	24 - 365	21 - 23	18 - 20	16 - 17	0 - 15
<b>Risultato raggiunto:</b>					<b>X</b>

Struttura di riferimento: 9205 Assicurazioni, Valutazione e Trattamento Rischi  
 Responsabile: MONTOBBIO ALESSANDRA

**Obiettivo operativo n. 3 Monitoraggio tipologia sinistri pervenuti**

M92.03.9205.03

Peso: 10 Condizionato da Struttura e Dirigente  
 Unità di misura: Data valore atteso: 30-06-2011  
**valore consuntivo: 30-06-2011**

Misurazione del grado di realizzazione:

percentuale di realizzazione:	0%	25%	50%	75%	100%
valore di riferimento:	01-11-2011 - 31-12-2011	01-09-2011 - 31-10-2011	01-08-2011 - 31-08-2011	01-07-2011 - 31-07-2011	01-01-2011 - 30-06-2011
<b>Risultato raggiunto:</b>					<b>X</b>

Struttura di riferimento: 9205 Assicurazioni, Valutazione e Trattamento Rischi  
 Responsabile: MONTOBBIO ALESSANDRA

**Obiettivo Strategico: Nuovo sistema di monitoraggio delle performance attraverso l'implementazione del Piano delle Performance, strumento che ha lo scopo di accrescere la cultura del lavoro per obiettivi e di misurazione della performance individuale e di struttura. Nel Piano, attraverso una struttura ad albero, saranno collegati gli obiettivi operativi delle strutture organizzative ai programmi strategici dell'Amministrazione.**

**Tramite il sistema degli indicatori, poi, verrà misurato e monitorato il raggiungimento di ogni obiettivo. Sempre relativamente alla misurazione della performance, verranno effettuati studi per migliorare la metodologia di valutazione dei risultati dirigenziali, secondo le novità normative recentemente introdotte.**

Tipologia obiettivo: Sviluppo  
 Struttura di riferimento: Programmazione Controllo e Statistica  
 Responsabile: NEGRIN GIAMPAOLO

**L'obiettivo è stato realizzato per il 65,00 %**

**Piano operativo:**

**Obiettivo operativo n. 1 Formazione referenti CdCG per nuovo programma obiettivi/indicatori**  
 M94.01.9401.01

Peso: 35 Condizionato da Struttura e Dirigente  
 Unità di misura: Data valore atteso: 31-12-2011  
**valore consuntivo: ND**

Misurazione del grado di realizzazione:

percentuale di realizzazione:	0%	25%	50%	75%	100%
valore di riferimento:	01-01-2012 - 31-12-2012	-	-	-	01-01-2011 - 31-12-2011
<b>Risultato raggiunto:</b>	<b>X</b>				

Struttura di riferimento: 9401 Programmazione e Controllo  
 Responsabile: MATTIAZZO MANUELA

**Obiettivo operativo n. 2 Sistemi di valutazione delle performance: studio nuova metodologia per i dirigenti**

M94.01.9401.02

Peso: 25 Condizionato da Struttura e Dirigente  
Unità di misura: Data valore atteso: 31-12-2011  
**valore consuntivo: 31-12-2011**

Misurazione del grado di realizzazione:

percentuale di realizzazione:	0%	25%	50%	75%	100%
valore di riferimento:	01-01-2012 - 31-12-2012	-	-	-	01-01-2011 - 31-12-2011
<b>Risultato raggiunto:</b>					<b>X</b>

Struttura di riferimento: 9401 Programmazione e Controllo  
Responsabile: MATTIAZZO MANUELA

**Obiettivo operativo n. 3 Report monitoraggio opere pubbliche realizzate nel 2010**

M94.01.9401.03

Peso: 20 Condizionato da Struttura e Dirigente  
Unità di misura: Data valore atteso: 31-12-2011  
**valore consuntivo: 31-12-2011**

Misurazione del grado di realizzazione:

percentuale di realizzazione:	0%	25%	50%	75%	100%
valore di riferimento:	01-01-2012 - 31-12-2012	-	-	-	01-01-2011 - 31-12-2011
<b>Risultato raggiunto:</b>					<b>X</b>

Struttura di riferimento: 9401 Programmazione e Controllo  
Responsabile: MATTIAZZO MANUELA

**Obiettivo operativo n. 4 Richieste di variazione al piano delle performance. Esame ed istruttoria.**

M94.01.9401.04

Peso: 20 Condizionato da Struttura e Dirigente  
Unità di misura: Giorni valore atteso: 10  
**valore consuntivo: 10**

Misurazione del grado di realizzazione:

percentuale di realizzazione:	0%	25%	50%	75%	100%
valore di riferimento:	26 - 30	21 - 25	16 - 20	11 - 15	0 - 10
<b>Risultato raggiunto:</b>					<b>X</b>

Struttura di riferimento: 9401 Programmazione e Controllo  
Responsabile: MATTIAZZO MANUELA

**Obiettivo Strategico: Analisi delle voci di spesa, al fine della ricerca di specifiche azioni per realizzare economie. Accanto alla prosecuzione dell'attività di analisi di alcuni aspetti particolari (costi autoparco, costo del personale) ed altri di carattere generale (indicatori finanziari, anche comparati con altri Enti),**

**verranno utilizzati i nuovi strumenti di contabilità economico-analitica per rilevare i costi dei servizi.**

Tipologia obiettivo: Sviluppo  
Struttura di riferimento: Programmazione Controllo e Statistica  
Responsabile: NEGRIN GIAMPAOLO

**L'obiettivo è stato realizzato per il 65,00 %**

**Piano operativo:**

**Obiettivo operativo n. 1 Referti, statistiche, studi su tematiche specifiche**  
M94.02.9401.01

Peso: 70 Condizionato da Struttura e Dirigente  
Unità di misura: Numero valore atteso: 4,0001  
**valore consuntivo: 3**

Misurazione del grado di realizzazione:

percentuale di realizzazione:	0%	25%	50%	75%	100%
valore di riferimento:	0 - 1	1,0001 - 2	2,0001 - 3	3,0001 - 4	4,0001 - 4,0001
<b>Risultato raggiunto:</b>			<b>X</b>		

Struttura di riferimento: 9401 Programmazione e Controllo  
Responsabile: MATTIAZZO MANUELA

**Obiettivo operativo n. 2 Rilevazione costi nel sistema di contabilità analitica: studio per riparto costi indiretti**  
M94.02.9401.02

Peso: 30 Condizionato da Struttura e Dirigente  
Unità di misura: Data valore atteso: 31-12-2011  
**valore consuntivo: 31-12-2011**

Misurazione del grado di realizzazione:

percentuale di realizzazione:	0%	25%	50%	75%	100%
valore di riferimento:	01-01-2012 - 31-12-2012	-	-	-	01-01-2011 - 31-12-2011
<b>Risultato raggiunto:</b>					<b>X</b>

Struttura di riferimento: 9401 Programmazione e Controllo  
Responsabile: MATTIAZZO MANUELA

**Obiettivo Strategico: Mantenimento standard qualitativi e quantitativi per la validazione dei questionari di customer satisfaction dei servizi comunali, finalizzati al loro miglioramento sulla base delle valutazioni degli utenti**

Tipologia obiettivo: Mantenimento  
Struttura di riferimento: Programmazione Controllo e Statistica  
Responsabile: NEGRIN GIAMPAOLO

**L'obiettivo è stato realizzato per il 100,00 %**

### **Piano operativo:**

**Obiettivo operativo n. 1** Indagini di customer satisfaction analizzate da richieste dei Settori  
M94.03.9401.01

Peso: 100 Condizionato da Struttura e Dirigente  
Unità di misura: Giorni valore atteso: 15  
**valore consuntivo: 7**

Misurazione del grado di realizzazione:

percentuale di realizzazione:	0%	25%	50%	75%	100%
valore di riferimento:	27 - 30	23 - 26	20 - 22	16 - 19	0 - 15
<b>Risultato raggiunto:</b>					<b>X</b>

Struttura di riferimento: 9401 Programmazione e Controllo  
Responsabile: MATTIAZZO MANUELA

**Obiettivo Strategico: Prosecuzione del progetto 'Padova città campione per l'anticipazione del calcolo autonomo degli indici economici della città', mantenendo lo standard quantitativo e qualitativo della rilevazione**

Tipologia obiettivo: Mantenimento  
Struttura di riferimento: Programmazione Controllo e Statistica  
Responsabile: NEGRIN GIAMPAOLO

**L'obiettivo è stato realizzato per il 100,00 %**

### **Piano operativo:**

**Obiettivo operativo n. 1** Disservizi segnalati da Istat  
M94.04.9402.01

Peso: 80 Condizionato da Struttura e Dirigente  
Unità di misura: Numero valore atteso: 0  
**valore consuntivo: 0**

Misurazione del grado di realizzazione:

percentuale di realizzazione:	0%	25%	50%	75%	100%
valore di riferimento:	1 - 999999999	-	-	-	0 - 0
<b>Risultato raggiunto:</b>					<b>X</b>

Struttura di riferimento: 9402 Statistica  
Responsabile: MATTIAZZO MANUELA

**Obiettivo operativo n. 2** Monografia 'I prezzi a Padova'  
M94.04.9402.02

Peso: 20 Condizionato da Struttura e Dirigente  
Unità di misura: Data valore atteso: 30-04-2011





valore di riferimento:	16-09-2011 - 31-12-2011	01-09-2011 - 15-09-2011	16-08-2011 - 31-08-2011	01-08-2011 - 15-08-2011	01-01-2011 - 31-07-2011
<b>Risultato raggiunto:</b>					<b>X</b>

Struttura di riferimento: 9402 Statistica  
Responsabile: MATTIAZZO MANUELA

## **Obiettivo Strategico: Realizzazione di specifiche azioni per migliorare l'efficienza interna nei vari processi lavorativi e ridurre i consumi di materiale, allo scopo di realizzare economie**

Tipologia obiettivo: Sviluppo  
Struttura di riferimento: Programmazione Controllo e Statistica  
Responsabile: NEGRIN GIAMPAOLO

**L'obiettivo è stato realizzato per il 100,00 %**

### **Piano operativo:**

**Obiettivo operativo n. 1 Realizzazione archivio interno on-line relativo ai corsi di formazione (interni ed esterni) effettuati dal personale del Settore**  
M94.06.9403.01

Peso: 60 Condizionato da Struttura e Dirigente  
Unità di misura: Data valore atteso: 30-06-2011  
**valore consuntivo: 30-06-2011**

Misurazione del grado di realizzazione:

percentuale di realizzazione:	0%	25%	50%	75%	100%
valore di riferimento:	01-10-2011 - 31-12-2011	01-09-2011 - 30-09-2011	01-08-2011 - 31-08-2011	01-07-2011 - 31-07-2011	01-01-2011 - 30-06-2011
<b>Risultato raggiunto:</b>					<b>X</b>

Struttura di riferimento: 9403 Servizi Generali di Settore  
Responsabile: NEGRIN GIAMPAOLO

**Obiettivo operativo n. 2 Informazione interna al Settore attraverso l'utilizzo della sola posta elettronica**  
M94.06.9403.02

Peso: 30 Condizionato da Struttura e Dirigente  
Unità di misura: Percentuale valore atteso: 90,0001  
**valore consuntivo: 100**

Misurazione del grado di realizzazione:

percentuale di realizzazione:	0%	25%	50%	75%	100%
valore di riferimento:	0 - 25	25,0001 - 50	50,0001 - 75	75,0001 - 90	90,0001 - 90,0001
<b>Risultato raggiunto:</b>					<b>X</b>

Struttura di riferimento: 9403 Servizi Generali di Settore  
Responsabile: NEGRIN GIAMPAOLO

**Obiettivo operativo n. 3 Tempi per inserimento in internet e intranet principali documenti di Settore**

M94.06.9403.03

Peso: 10 Condizionato da Struttura e Dirigente  
Unità di misura: Giorni valore atteso: 1  
**valore consuntivo: 1**

Misurazione del grado di realizzazione:

percentuale di realizzazione:	0%	25%	50%	75%	100%
valore di riferimento:	2,0001 - 999999999	-	1,0001 - 2	-	0 - 1
<b>Risultato raggiunto:</b>					<b>X</b>

Struttura di riferimento: 9403 Servizi Generali di Settore  
Responsabile: NEGRIN GIAMPAOLO

**Obiettivo Strategico: Mantenere lo standard attuale nelle attività di supporto ed assistenza giuridico/amministrativa agli organi elettivi consiliari: Presidente, Consiglieri e Commissioni nello svolgimento del loro mandato.**

Tipologia obiettivo: Mantenimento  
Struttura di riferimento: Servizi al Consiglio  
Responsabile: GUERRA MICHELE

**L'obiettivo è stato realizzato per il 100,00 %**

**Piano operativo:**

**Obiettivo operativo n. 1 tempo medio verbali capigruppo**  
M95.01.9501.01

Peso: 60 Condizionato da Struttura e Dirigente  
Unità di misura: Giorni valore atteso: 3  
**valore consuntivo: 2,4**

Misurazione del grado di realizzazione:

percentuale di realizzazione:	0%	25%	50%	75%	100%
valore di riferimento:	4,5001 - 5	4,0001 - 4,5	3,5001 - 4	3,0001 - 3,5	0 - 3
<b>Risultato raggiunto:</b>					<b>X</b>

Struttura di riferimento: 9501 Servizi al Consiglio  
Responsabile: - -

**Obiettivo operativo n. 2 Tempo medio espletamento procedure di liquidazione**  
M95.01.9501.02

Peso: 40 Condizionato da Struttura e Dirigente  
Unità di misura: Giorni valore atteso: 6  
**valore consuntivo: 2**

Misurazione del grado di realizzazione:

percentuale di realizzazione:	0%	25%	50%	75%	100%
-------------------------------	----	-----	-----	-----	------

valore di riferimento:	7,5001 - 9999	7,0001 - 7,5	6,5001 - 7	6,0001 - 6,5	0 - 6
<b>Risultato raggiunto:</b>					<b>X</b>

Struttura di riferimento: 9501 Servizi al Consiglio  
 Responsabile: - -

## **Obiettivo Strategico: assicurare la flessibilità dell'orario in relazione alle richieste degli organi consiliari**

Tipologia obiettivo: Mantenimento  
 Struttura di riferimento: Servizi al Consiglio  
 Responsabile: GUERRA MICHELE

**L'obiettivo è stato realizzato per il 100,00 %**

### **Piano operativo:**

**Obiettivo operativo n. 1 Flessibilità orario in relazione alle richieste OO.II**  
 M95.02.9501.01

Peso: 100 Condizionato da Struttura e Dirigente  
 Unità di misura: Percentuale valore atteso: 100  
**valore consuntivo: 100**

Misurazione del grado di realizzazione:

percentuale di realizzazione:	0%	25%	50%	75%	100%
valore di riferimento:	0 - 91,9999	92 - 94,9999	95 - 97,9999	98 - 99,9999	100 - 100
<b>Risultato raggiunto:</b>					<b>X</b>

Struttura di riferimento: 9501 Servizi al Consiglio  
 Responsabile: - -

## **Obiettivo Strategico: Migliorare la risposta nell'accesso agli atti dei consiglieri, garantendo i tempi di rilascio.**

Tipologia obiettivo: Miglioramento  
 Struttura di riferimento: Servizi al Consiglio  
 Responsabile: GUERRA MICHELE

**L'obiettivo è stato realizzato per il 100,00 %**

### **Piano operativo:**

**Obiettivo operativo n. 1 Tempo medio risposta accesso Consiglieri**  
 M95.03.9501.01

Peso: 100 Condizionato da Struttura e Dirigente  
 Unità di misura: Giorni valore atteso: 4  
**valore consuntivo: 1,86**

Misurazione del grado di realizzazione:

percentuale di realizzazione:	0%	25%	50%	75%	100%
valore di riferimento:	5,5001 - 9999	5,0001 - 5,5	4,5001 - 5	4,0001 - 4,5	0 - 4
<b>Risultato raggiunto:</b>					<b>X</b>

Struttura di riferimento: 9501 Servizi al Consiglio  
 Responsabile: - -

**Obiettivo Strategico: Garantire la trasparenza nell'azione amministrativa, valorizzando i rapporti tra i cittadini e l'amministrazione comunale ed attuando una comunicazione visibile, chiara, semplice ed accessibile attraverso il sito internet ufficiale.**

Tipologia obiettivo: Sviluppo  
 Struttura di riferimento: Comunicazione ai Cittadini  
 Responsabile: PERON MARIA GRAZIA

**L'obiettivo è stato realizzato per il 100,00 %**

**Piano operativo:**

**Obiettivo operativo n. 1 Progetto, in collaborazione con il SIT, per la riorganizzazione dell'invio di newsletter da parte dei settori comunali**  
 M98.01.9804.01

Peso: 35 Condizionato da Struttura e Dirigente  
 Unità di misura: Data valore atteso: 31-12-2011  
**valore consuntivo: 13-10-2011**

Misurazione del grado di realizzazione:

percentuale di realizzazione:	0%	25%	50%	75%	100%
valore di riferimento:	01-01-2012 - 31-12-2012	-	-	-	01-01-2011 - 31-12-2011
<b>Risultato raggiunto:</b>					<b>X</b>

Struttura di riferimento: 9804 Padovanet  
 Responsabile: SARACINO FRANCESCA

**Obiettivo operativo n. 2 Realizzazione di nuove sezioni del sito istituzionale in collaborazione con i settori comunali per favorire la divulgazione delle iniziative dell'Amministrazione**  
 M98.01.9804.02

Peso: 35 Condizionato da Struttura e Dirigente  
 Unità di misura: Numero valore atteso: 3  
**valore consuntivo: 4**

Misurazione del grado di realizzazione:

percentuale di realizzazione:	0%	25%	50%	75%	100%
valore di riferimento:	0 - ,9999	-	1 - 1,9999	2 - 2,9999	3 - 3
<b>Risultato raggiunto:</b>					<b>X</b>

Struttura di riferimento: 9804 Padovanet  
Responsabile: SARACINO FRANCESCA

**Obiettivo operativo n. 3 Analisi qualitativa e quantitativa dei dati raccolti negli ultimi 2 anni per il miglioramento di Padovanet**  
M98.01.9804.03

Peso: 30 Condizionato da Struttura e Dirigente  
Unità di misura: Data valore atteso: 31-12-2011  
valore consuntivo: 30-12-2011

Misurazione del grado di realizzazione:

percentuale di realizzazione:	0%	25%	50%	75%	100%
valore di riferimento:	01-01-2012 - 31-12-2012	-	-	-	01-01-2011 - 31-12-2011
<b>Risultato raggiunto:</b>					<b>X</b>

Struttura di riferimento: 9804 Padovanet  
Responsabile: SARACINO FRANCESCA

**Obiettivo Strategico: Proseguimento nell'azione di qualificare sempre piu' l'attivita' di volontariato e nel sostenere fattivamente l'attivita' delle associazioni. Verra' realizzato un progetto per la revisione del regolamento delle associazioni, utilizzando un percorso partecipato con le stesse associazioni iscritte al registro. Verra' inoltre realizzato un bando rivolto alle associazioni per incentivare le attivita' di rete.**

Tipologia obiettivo: Miglioramento  
Struttura di riferimento: Comunicazione ai Cittadini  
Responsabile: PERON MARIA GRAZIA

**L'obiettivo è stato realizzato per il 100,00 %**

**Piano operativo:**

**Obiettivo operativo n. 1 Progetto di revisione del regolamento delle associazioni, utilizzando un percorso partecipato coinvolgendo le associazioni iscritte al registro**  
M98.02.9803.01

Peso: 10 Condizionato da Struttura e Dirigente  
Unità di misura: Data valore atteso: 31-12-2011  
valore consuntivo: 24-11-2011

Misurazione del grado di realizzazione:

percentuale di realizzazione:	0%	25%	50%	75%	100%
valore di riferimento:	01-01-2012 - 31-12-2012	-	-	-	01-01-2011 - 31-12-2011
<b>Risultato raggiunto:</b>					<b>X</b>

Struttura di riferimento: 9803 Servizi Generali di Settore  
Responsabile: PERON MARIA GRAZIA

**Obiettivo operativo n. 2 Predisposizione di un 'bando' rivolto alle associazioni iscritte al Registro comunale, per incentivare le attività di rete**

M98.02.9803.02

Peso: 10 Condizionato da Struttura e Dirigente  
Unità di misura: Data valore atteso: 31-12-2011  
**valore consuntivo: 31-05-2011**

Misurazione del grado di realizzazione:

percentuale di realizzazione:	0%	25%	50%	75%	100%
valore di riferimento:	01-01-2012 - 31-12-2012	-	-	-	01-01-2011 - 31-12-2011
<b>Risultato raggiunto:</b>					<b>X</b>

Struttura di riferimento: 9803 Servizi Generali di Settore  
Responsabile: PERON MARIA GRAZIA

**Obiettivo operativo n. 3 Progetto di revisione del regolamento delle associazioni, utilizzando un percorso partecipato coinvolgendo le associazioni iscritte al registro**

M98.02.9805.01

Peso: 20 Condizionato da Struttura e Dirigente  
Unità di misura: Data valore atteso: 31-12-2011  
**valore consuntivo: 24-11-2011**

Misurazione del grado di realizzazione:

percentuale di realizzazione:	0%	25%	50%	75%	100%
valore di riferimento:	01-01-2012 - 31-12-2012	-	-	-	01-01-2011 - 31-12-2011
<b>Risultato raggiunto:</b>					<b>X</b>

Struttura di riferimento: 9805 Ufficio Relazioni con il Pubblico  
Responsabile: SARACINO FRANCESCA

**Obiettivo operativo n. 4 Predisposizione di un 'bando' rivolto alle associazioni iscritte al Registro comunale, per incentivare le attività di rete**

M98.02.9805.02

Peso: 20 Condizionato da Struttura e Dirigente  
Unità di misura: Data valore atteso: 31-12-2011  
**valore consuntivo: 31-05-2011**

Misurazione del grado di realizzazione:

percentuale di realizzazione:	0%	25%	50%	75%	100%
valore di riferimento:	01-01-2012 - 31-12-2012	-	-	-	01-01-2011 - 31-12-2011
<b>Risultato raggiunto:</b>					<b>X</b>

Struttura di riferimento: 9805 Ufficio Relazioni con il Pubblico  
Responsabile: SARACINO FRANCESCA

**Obiettivo operativo n. 5 Progetto di revisione del regolamento delle associazioni, utilizzando un percorso partecipato coinvolgendo le associazioni iscritte al registro**

M98.02.9806.01

Peso: 20 Condizionato da Struttura e Dirigente  
Unità di misura: Data valore atteso: 31-12-2011  
**valore consuntivo: 24-11-2011**

Misurazione del grado di realizzazione:

percentuale di realizzazione:	0%	25%	50%	75%	100%
valore di riferimento:	01-01-2012 - 31-12-2012	-	-	-	01-01-2011 - 31-12-2011
<b>Risultato raggiunto:</b>					<b>X</b>

Struttura di riferimento: 9806 Associazioni  
Responsabile: SARACINO FRANCESCA

**Obiettivo operativo n. 6 Predisposizione di un 'bando' rivolto alle associazioni iscritte al Registro comunale, per incentivare le attività di rete**

M98.02.9806.02

Peso: 20 Condizionato da Struttura e Dirigente  
Unità di misura: Data valore atteso: 31-12-2011  
**valore consuntivo: 31-05-2011**

Misurazione del grado di realizzazione:

percentuale di realizzazione:	0%	25%	50%	75%	100%
valore di riferimento:	01-01-2012 - 31-12-2012	-	-	-	01-01-2011 - 31-12-2011
<b>Risultato raggiunto:</b>					<b>X</b>

Struttura di riferimento: 9806 Associazioni  
Responsabile: SARACINO FRANCESCA

**Obiettivo Strategico: Garantire una omogenea ed efficace organizzazione delle funzioni di accoglienza, ascolto e orientamento dei cittadini che si rivolgono agli sportelli informativi dell'URP.**

Tipologia obiettivo: Miglioramento  
Struttura di riferimento: Comunicazione ai Cittadini  
Responsabile: PERON MARIA GRAZIA

**L'obiettivo è stato realizzato per il 100,00 %**

**Piano operativo:**

**Obiettivo operativo n. 1 Coinvolgimento di nuovi settori comunali nella sperimentazione della nuova procedura, concordata con il SIT, per l'elaborazione dei suggerimenti e dei reclami presentati dai cittadini**

M98.03.9805.01

Peso: 35 Condizionato da Struttura e Dirigente  
Unità di misura: Data valore atteso: 31-12-2011  
**valore consuntivo: 14-10-2011**

Misurazione del grado di realizzazione:



percentuale di realizzazione:	0%	25%	50%	75%	100%
valore di riferimento:	01-01-2012 - 31-12-2012	-	-	-	01-01-2011 - 31-12-2011
<b>Risultato raggiunto:</b>					<b>X</b>

Struttura di riferimento: 9805 Ufficio Relazioni con il Pubblico  
Responsabile: SARACINO FRANCESCA

**Obiettivo operativo n. 2 Prosecuzione del servizio di 'accompagnamento' per la conoscenza di Internet e della posta elettronica, rivolto alle persone che necessitano di un'alfabetizzazione di base, con approfondimenti individuali su richiesta**

M98.03.9805.02

Peso: 35 Condizionato da Struttura e Dirigente  
Unità di misura: Data valore atteso: 31-12-2011  
**valore consuntivo: 31-12-2011**

Misurazione del grado di realizzazione:

percentuale di realizzazione:	0%	25%	50%	75%	100%
valore di riferimento:	01-01-2012 - 31-12-2012	-	-	-	01-01-2011 - 31-12-2011
<b>Risultato raggiunto:</b>					<b>X</b>

Struttura di riferimento: 9805 Ufficio Relazioni con il Pubblico  
Responsabile: SARACINO FRANCESCA

**Obiettivo operativo n. 3 Iniziative di comunicazione istituzionale per divulgazione della attività dell'Amministrazione**

M98.03.9805.03

Peso: 30 Condizionato da Struttura e Dirigente  
Unità di misura: Numero valore atteso: 3  
**valore consuntivo: 3**

Misurazione del grado di realizzazione:

percentuale di realizzazione:	0%	25%	50%	75%	100%
valore di riferimento:	0 - ,9999	-	1 - 1,9999	2 - 2,9999	3 - 3
<b>Risultato raggiunto:</b>					<b>X</b>

Struttura di riferimento: 9805 Ufficio Relazioni con il Pubblico  
Responsabile: SARACINO FRANCESCA

**Obiettivo Strategico: Attività di promozione, di educazione alla pace, ai diritti umani e alla solidarietà.**

Tipologia obiettivo: Mantenimento  
Struttura di riferimento: Comunicazione ai Cittadini  
Responsabile: PERON MARIA GRAZIA

**L'obiettivo è stato realizzato per il 100,00 %**

**Piano operativo:**

**Obiettivo operativo n. 1 Realizzazione di eventi divulgativi di educazione alla pace**

M98.04.9803.01

Peso: 10 Condizionato da Struttura e Dirigente  
 Unità di misura: Numero valore atteso: 5  
**valore consuntivo: 10**

Misurazione del grado di realizzazione:

percentuale di realizzazione:	0%	25%	50%	75%	100%
valore di riferimento:	0 - 1,9999	2 - 2,9999	3 - 3,9999	4 - 4,9999	5 - 5
<b>Risultato raggiunto:</b>					<b>X</b>

Struttura di riferimento: 9803 Servizi Generali di Settore  
 Responsabile: PERON MARIA GRAZIA

**Obiettivo operativo n. 2 Predisposizione del progetto di educazione alla pace, diritti umani e solidarieta' per l'anno scolastico 2011/2012**

M98.04.9803.02

Peso: 10 Condizionato da Struttura e Dirigente  
 Unità di misura: Data valore atteso: 29-06-2011  
**valore consuntivo: 08-06-2011**

Misurazione del grado di realizzazione:

percentuale di realizzazione:	0%	25%	50%	75%	100%
valore di riferimento:	30-09-2011 - 31-12-2011	15-09-2011 - 29-09-2011	01-09-2011 - 14-09-2011	30-06-2011 - 31-08-2011	01-01-2011 - 29-06-2011
<b>Risultato raggiunto:</b>					<b>X</b>

Struttura di riferimento: 9803 Servizi Generali di Settore  
 Responsabile: PERON MARIA GRAZIA

**Obiettivo operativo n. 3 Realizzazione di eventi divulgativi di educazione alla pace**

M98.04.9809.01

Peso: 40 Condizionato da Struttura e Dirigente  
 Unità di misura: Numero valore atteso: 4,0001  
**valore consuntivo: 10**

Misurazione del grado di realizzazione:

percentuale di realizzazione:	0%	25%	50%	75%	100%
valore di riferimento:	0 - 1	1,0001 - 2	2,0001 - 3	3,0001 - 4	4,0001 - 4,0001
<b>Risultato raggiunto:</b>					<b>X</b>

Struttura di riferimento: 9809 Politiche di Pace  
 Responsabile: PERON MARIA GRAZIA

**Obiettivo operativo n. 4 Predisposizione del progetto di educazione alla pace, diritti umani e solidarieta' per l'anno scolastico 2011/2012**

M98.04.9809.02

Peso: 40 Condizionato da Struttura e Dirigente  
 Unità di misura: Data valore atteso: 29-06-2011  
**valore consuntivo: 08-06-2011**

Misurazione del grado di realizzazione:

percentuale di realizzazione:	0%	25%	50%	75%	100%
valore di riferimento:	30-09-2011 - 31-12-2011	15-09-2011 - 29-09-2011	01-09-2011 - 14-09-2011	30-06-2011 - 31-08-2011	01-01-2011 - 29-06-2011
<b>Risultato raggiunto:</b>					<b>X</b>

Struttura di riferimento: 9809 Politiche di Pace  
 Responsabile: PERON MARIA GRAZIA

## **Obiettivo Strategico: Migliorare la conoscenza dei programmi comunitari per il periodo di programmazione 2007- 2013, attraverso attività formativa rivolta ai dipendenti.**

Tipologia obiettivo: Miglioramento  
 Struttura di riferimento: Comunicazione ai Cittadini  
 Responsabile: PERON MARIA GRAZIA

**L'obiettivo è stato realizzato per il 100,00 %**

### **Piano operativo:**

**Obiettivo operativo n. 1 Realizzazione nuovi progetti da presentare all'U.E.**  
 M98.05.9803.01

Peso: 10 Condizionato da Struttura e Dirigente  
 Unità di misura: Numero valore atteso: 1  
**valore consuntivo: 4**

Misurazione del grado di realizzazione:

percentuale di realizzazione:	0%	25%	50%	75%	100%
valore di riferimento:	0 - ,9999	-	-	-	1 - 1
<b>Risultato raggiunto:</b>					<b>X</b>

Struttura di riferimento: 9803 Servizi Generali di Settore  
 Responsabile: PERON MARIA GRAZIA

**Obiettivo operativo n. 2 Attività formativa rivolta ai dipendenti sui progetti comunitari**  
 M98.05.9803.02

Peso: 10 Condizionato da Struttura e Dirigente  
 Unità di misura: Data valore atteso: 31-12-2011  
**valore consuntivo: 02-05-2011**

Misurazione del grado di realizzazione:

percentuale di realizzazione:	0%	25%	50%	75%	100%

valore di riferimento:	01-01-2012 - 31-12-2012	-	-	-	01-01-2011 - 31-12-2011
<b>Risultato raggiunto:</b>					<b>X</b>

Struttura di riferimento: 9803 Servizi Generali di Settore  
Responsabile: PERON MARIA GRAZIA

**Obiettivo operativo n. 3 Realizzazione nuovi progetti da presentare all'U.E.**  
M98.05.9807.01

Peso: 40 Condizionato da Struttura e Dirigente  
Unità di misura: Numero valore atteso: 1  
**valore consuntivo: 4**

Misurazione del grado di realizzazione:

percentuale di realizzazione:	0%	25%	50%	75%	100%
valore di riferimento:	0 - ,9999	-	-	-	1 - 1
<b>Risultato raggiunto:</b>					<b>X</b>

Struttura di riferimento: 9807 Progetti Comunitari  
Responsabile: PERON MARIA GRAZIA

**Obiettivo operativo n. 4 Attivita' formativa rivolta ai dipendenti sui progetti comunitari**  
M98.05.9807.02

Peso: 40 Condizionato da Struttura e Dirigente  
Unità di misura: Data valore atteso: 31-12-2011  
**valore consuntivo: 02-05-2011**

Misurazione del grado di realizzazione:

percentuale di realizzazione:	0%	25%	50%	75%	100%
valore di riferimento:	01-01-2012 - 31-12-2012	-	-	-	01-01-2011 - 31-12-2011
<b>Risultato raggiunto:</b>					<b>X</b>

Struttura di riferimento: 9807 Progetti Comunitari  
Responsabile: PERON MARIA GRAZIA

**Obiettivo Strategico: Realizzazione e divulgazione di progetti rivolti alla cittadinanza per l'adozione di uno stile di vita sano.**

Tipologia obiettivo: Miglioramento  
Struttura di riferimento: Comunicazione ai Cittadini  
Responsabile: PERON MARIA GRAZIA

**L'obiettivo è stato realizzato per il 100,00 %**

**Piano operativo:**

**Obiettivo operativo n. 1 Realizzazione e divulgazione di progetti rivolti alla cittadinanza**  
M98.06.9808.01

Peso: 50  
Unità di misura: Numero

Condizionato da Struttura e Dirigente  
valore atteso: 2  
**valore consuntivo: 5**

Misurazione del grado di realizzazione:

percentuale di realizzazione:	0%	25%	50%	75%	100%
valore di riferimento:	0 - ,9999	-	1 - 1,9999	-	2 - 2
<b>Risultato raggiunto:</b>					<b>X</b>

Struttura di riferimento: 9808 Citta' Sane  
Responsabile: PERON MARIA GRAZIA

### Obiettivo operativo n. 2 Iniziative realizzate

M98.06.9808.02

Peso: 50  
Unità di misura: Numero

Condizionato da Struttura e Dirigente  
valore atteso: 5  
**valore consuntivo: 18**

Misurazione del grado di realizzazione:

percentuale di realizzazione:	0%	25%	50%	75%	100%
valore di riferimento:	0 - 1,9999	2 - 2,9999	3 - 3,9999	4 - 4,9999	5 - 5
<b>Risultato raggiunto:</b>					<b>X</b>

Struttura di riferimento: 9808 Citta' Sane  
Responsabile: PERON MARIA GRAZIA

## Indicatori statistici

### Settore Sicurezza Salute e Prevenzione

Sopralluoghi finalizzati alla sicurezza e alla salute	Numero	725
Dipendenti di ruolo soggetti ad obbligo di sorveglianza sanitaria nell'anno	Numero	696
Numero degli infortuni (esclusi itinere)	Numero	72
Affluenza sportello di ascolto.	Numero	20
Parchi gioco comunali sottoposti a controlli per la sicurezza delle aree gioco	Numero	5
Richieste di consulenze e progettazioni da parte dei Settori	Numero	60
Numero di sopralluoghi di verifica preventiva sulle condizioni di agibilità di locali	Numero	35
Numero di sopralluoghi di verifica successiva per controllo permanenza condizioni di agibilità rilasciate	Numero	20

### Settore Risorse Umane

Dipendenti delle segreterie formati.	Numero	83
Importo riduzione premio INAIL.	Euro	63.648,53
Totale docenze nell'anno.	Numero	18

Istruttorie domande di mobilità interna.	Numero	62
--	--------	----

**Settore Servizi Istituzionali e Affari Generali\*** (Denominazione dal 31/5/2011 Delibera G.C. n. 275/2011 di riorganizzazione della struttura dell'Ente)

Notifiche effettuate	Numero	55.357
Richieste di supporto.	Numero	8
Istanze di accesso.	Numero	5.910
Sopralluoghi.	Numero	78
Verbali Capi Gruppo.	Numero	30

\* Settore Servizi al Consiglio inglobato con Organi Istituzionali e Affari Generali.

#### **Settore Avvocatura Civica**

Nuove cause acquisite nell'anno.	Numero	151
Incontri di consulenza fornita all'Amministrazione ed ai vari Settori.	Numero	57
Nuove cause acquisite nell'anno.	Numero	50
Incontri di consulenza fornita all'Amministrazione ed ai vari Settori.	Numero	83
Valore globale polizze assicurative.	Euro	1.650.774,01

#### **Settore Programmazione Controllo e Statistica**

Referenti CdG partecipanti alla formazione per nuovo programma obiettivi/indicatori	Numero	0
Analisi customer satisfaction richieste dai Settori	Numero	11
Richieste di variazioni al Piano delle Performance	Numero	9
Indagini/unità di rilevazione contattate/censimenti per conto dell'ISTAT	Numero	165
Quotazioni annue rilevate per i prezzi al consumo	Numero	91.008

## **RISORSE IN DOTAZIONE ALL'AREA STRATEGICA SUDDIVISE PER STRUTTURA**

### **RISORSE UMANE:**

#### **Settore Sicurezza, Salute e Prevenzione**

	<i>in servizio all'1/1</i>	<i>in servizio al 31/12</i>
Dirigenti	n 1,00	n 1,00
Cat. D	n 3,00	n 4,00
Cat. C	n 6,00	n 6,00
Cat. B	n 3,00	n 3,00
Cat. A	n 1,00	n 1,00
totale	n 14,00	n 15,00

## Settore Risorse Umane

	<i>in servizio all'1/1</i>	<i>in servizio al 31/12</i>
Dirigenti	n 2,00	n 1,00
Cat. D	n 7,00	n 8,00
Cat. C	n 23,00	n 23,00
Cat. B	n 7,00	n 5,00
Cat. A	n 3,00	n 3,00
totale	n 42,00	n 40,00

## Settore Servizi Istituzionali e Affari Generali (Denominazione dal 31/5/2011 Delibera G.C. n. 275/2011 di riorganizzazione della struttura dell'Ente)

	<i>in servizio all'1/1*</i>	<i>in servizio al 31/12*</i>
Dirigenti	n 2,00	n 2,00
Cat. D	n 8,00	n 8,00
Cat. C	n 47,00	n 44,00
Cat. B	n 44,00	n 43,00
Cat. A	n 8,00	n 8,00
totale	n 109,00	n 105,00

\* Settore Servizi al Consiglio inglobato con Organi Istituzionali e Affari Generali.

## Settore Advocatura Civica

	<i>in servizio all'1/1</i>	<i>in servizio al 31/12</i>
Dirigenti	n 3,00	n 1,00
Cat. D	n 5,00	n 7,00
Cat. C	n 7,00	n 6,00
Cat. B	n 6,00	n 6,00
Cat. A	n 1,00	n 1,00
totale	n 22,00	n 21,00

## Settore Programmazione Controllo e Statistica

	<i>in servizio all'1/1</i>	<i>in servizio al 31/12</i>
Dirigenti	n 1,00	n 0,00
Cat. D	n 4,00	n 5,00
Cat. C	n 14,00	n 13,00
Cat. B	n 1,00	n 1,00
Cat. A	n 1,00	n 1,00
totale	n 21,00	n 20,00

## RISORSE FINANZIARIE:

### Settore Sicurezza, Salute e Prevenzione

	<i>Previsione iniziale</i>	<i>Previsione assestata</i>	<i>Impegnato/accertato</i>
Spese correnti non vincolate	€ 95.769,00	€ 205.896,00	€ 205.895,40
Spese correnti vincolate	€ 0,00	€ 0,00	€ 0,00
Spese in conto capitale	€ 0,00	€ 0,00	€ 0,00
Entrate correnti	€ 0,00	€ 0,00	€ 0,00
Entrate in conto capitale	€ 0,00	€ 0,00	€ 0,00

## Settore Risorse Umane

	<i>Previsione iniziale</i>	<i>Previsione assestata</i>	<i>Impegnato/accertato</i>
Spese correnti non vincolate	€ 77.100.551,00	€ 75.751.692,56	€ 75.343.882,80
Spese correnti vincolate	€ 750.822,00	€ 981.107,44	€ 377.803,82
Spese in conto capitale	€ 0,00	€ 0,00	€ 0,00
Entrate correnti	€ 1.072.200,00	€ 1.072.200,00	€ 689.754,02
Entrate in conto capitale	€ 0,00	€ 0,00	€ 0,00

## Settore Servizi Istituzionali e Affari Generali (Denominazione dal 31/5/2011 Delibera G.C. n. 275/2011 di riorganizzazione della struttura dell'Ente)

	<i>Previsione iniziale*</i>	<i>Previsione assestata*</i>	<i>Impegnato/accertato*</i>
Spese correnti non vincolate	€ 1.382.825,00	€ 1.380.825,00	€ 1.298.729,18
Spese correnti vincolate	€ 176.500,00	€ 157.500,00	€ 116.203,99
Spese in conto capitale	€ 0,00	€ 113.021,00	€ 113.021,00
Entrate correnti	€ 216.730,00	€ 201.730,00	€ 200.226,06
Entrate in conto capitale	€ 0,00	€ 0,00	€ 0,00

\* Settore Servizi al Consiglio inglobato con Organi Istituzionali e Affari Generali.

## Settore Avvocatura Civica

	<i>Previsione iniziale</i>	<i>Previsione assestata</i>	<i>Impegnato/accertato</i>
Spese correnti non vincolate	€ 1.805.805,00	€ 1.955.805,00	€ 1.939.948,13
Spese correnti vincolate	€ 110.000,00	€ 160.000,00	€ 103.556,55
Spese in conto capitale	€ 0,00	€ 0,00	€ 0,00
Entrate correnti	€ 175.000,00	€ 225.000,00	€ 141.473,54
Entrate in conto capitale	€ 0,00	€ 0,00	€ 0,00

## Settore Programmazione Controllo e Statistica

	<i>Previsione iniziale</i>	<i>Previsione assestata</i>	<i>Impegnato/accertato</i>
Spese correnti non vincolate	€ 53.210,00	€ 53.210,00	€ 53.209,48
Spese correnti vincolate	€ 500.500,00	€ 1.685.500,00	€ 1.673.641,50
Spese in conto capitale	€ 20.000,00	€ 26.850,00	€ 26.377,66
Entrate correnti	€ 500.500,00	€ 1.685.500,00	€ 1.673.641,50
Entrate in conto capitale	€ 20.000,00	€ 26.850,00	€ 26.377,66

## Settore Servizi al Consiglio

Il Settore Servizi al Consiglio nel corso del 2011 è stato unito al Settore Organi Istituzionali e Affari Generali. Per tale motivo al 31.12.2011 i dati dei due settori sono stati aggregati.

## Settore Comunicazione ai Cittadini

Il Settore Comunicazione ai Cittadini nel corso del 2011 è stato unito al Settore Gabinetto del Sindaco, Comunicazioni e Relazioni Esterne dell'Area Strategica n. 1: Coordinamento Generale - Relazioni Esterne. Per tale motivo al 31.12.2011 i dati dei due settori sono stati aggregati.



## *Appendice*

### **Risultati del processo di valutazione della performance – anno 2011**



## Risultati del processo di valutazione della performance – anno 2011

La valutazione della performance è stata effettuata sulla totalità del personale dipendente (compresi i dirigenti, le posizioni organizzative e le alte professionalità), in applicazione del regolamento di organizzazione e ordinamento della dirigenza e secondo le metodologie vigenti, già concordate con le rappresentanze sindacali, che prendono in considerazione i comportamenti organizzativi espressi durante il periodo considerato e i risultati raggiunti negli obiettivi assegnati alla struttura di appartenenza, o a livello individuale per dirigenti e titolari di posizione organizzativa o alta professionalità.

Il presente documento verrà sottoposto a validazione da parte del Nucleo di Valutazione e ciò consentirà di procedere all'erogazione del premio di risultato collegato alla valutazione individuale. Si riportano nel seguito i dati più significativi del risultato della valutazione ed alcune osservazioni sull'interazione tra risultato e variabili quali la categoria di appartenenza, il genere e le diverse tipologie di contratto.

### **Dipendenti:**

La valutazione, eseguita su 1.809 dipendenti, si distribuisce con un valore minimo pari a 2,3 ed un massimo di 4. Il punteggio medio di valutazione è di 3,54 punti, con una deviazione standard di 0,27.

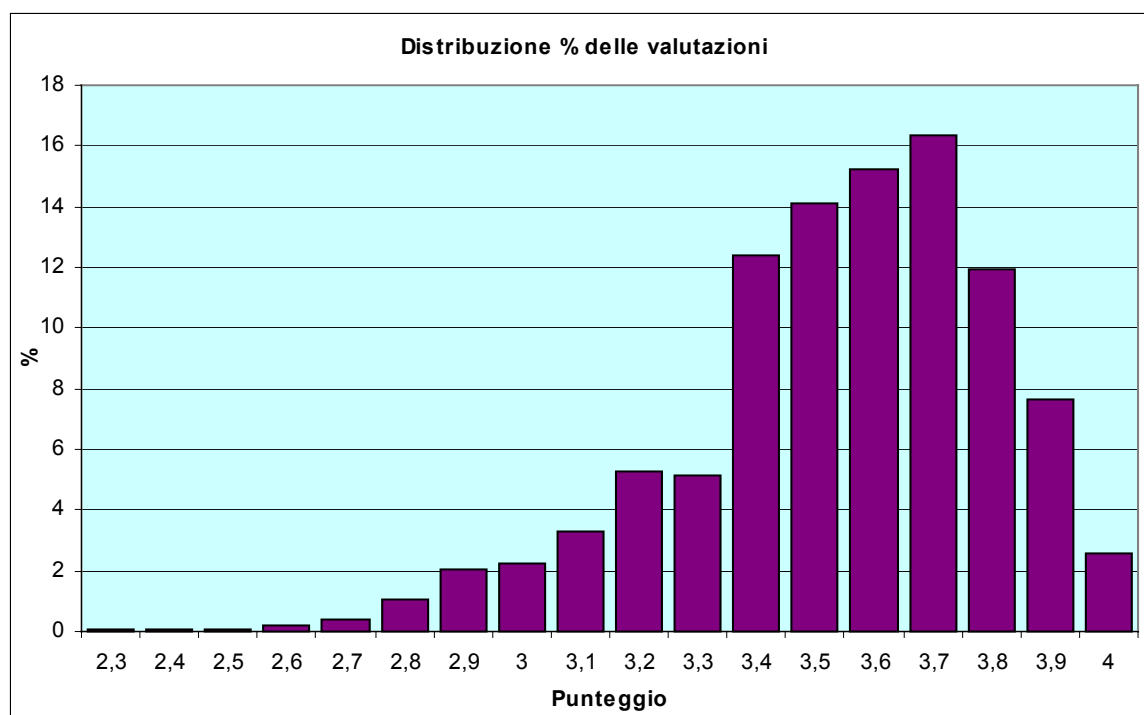

La mediana della distribuzione si attesta a 3,6, mentre il punteggio modale (più frequente) è pari a 3,7.

La valutazione ha interessato 1.097 donne e 712 uomini, con una media rispettivamente di 3,53 e 3,56 punti, con una variabilità leggermente superiore nella distribuzione delle dipendenti.

L'ipotesi di una differenza sostanziale tra la media nella distribuzione dei maschi e quella delle femmine non trova una significatività particolarmente elevata dal punto di vista statistico.

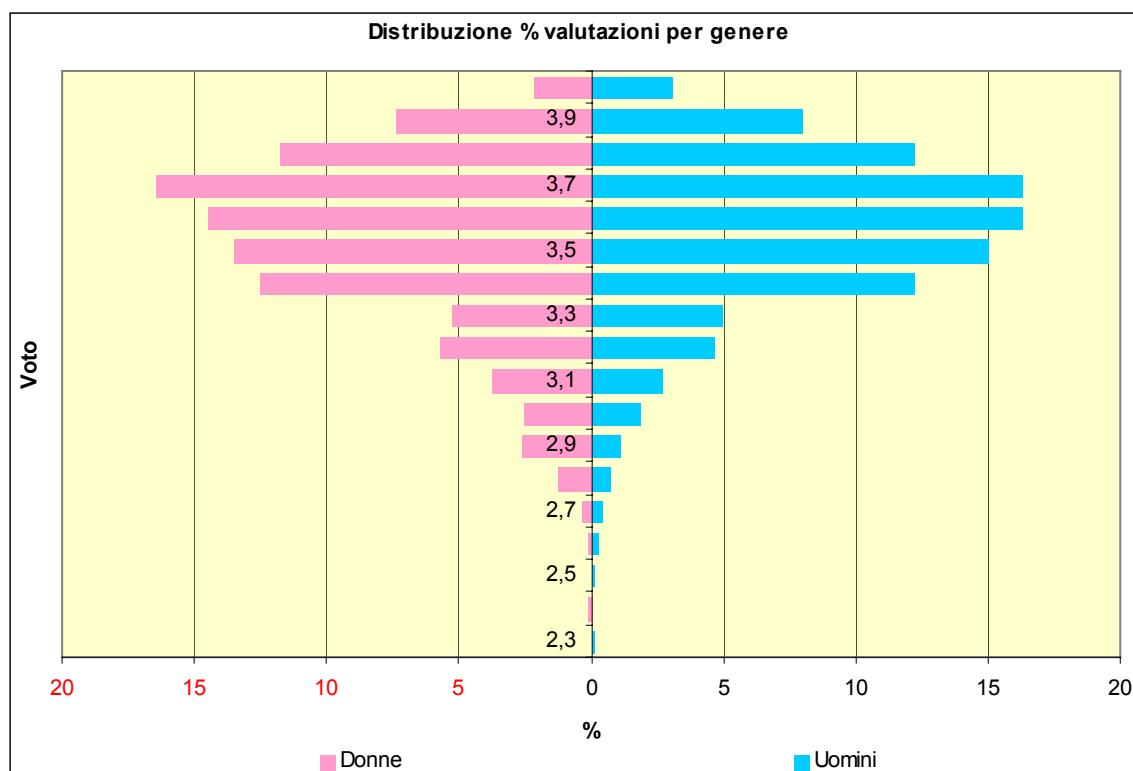

Rispetto alla categoria di appartenenza, le differenze nei punteggi sono decisamente più delineate, mostrando una crescita della valutazione all'aumentare della categoria. Questo si può apprezzare sia da un punto di vista descrittivo, considerando le diverse medie nei punteggi, sia da un punto di vista più formale, ricorrendo a test statistici per la differenza tra medie, che confermano la significatività della differenza tra le varie categorie.

#### Distribuzione dei punteggi di valutazione per categoria

CATEGORIA	Media	N	Deviazione std.
1=A	3,33	125	0,31
2=B	3,50	427	0,27
3=C	3,54	970	0,26
4=D	3,68	287	0,21
<b>Totale</b>	<b>3,54</b>	<b>1.809</b>	<b>0,27</b>

**Distribuzione delle valutazioni per categoria**

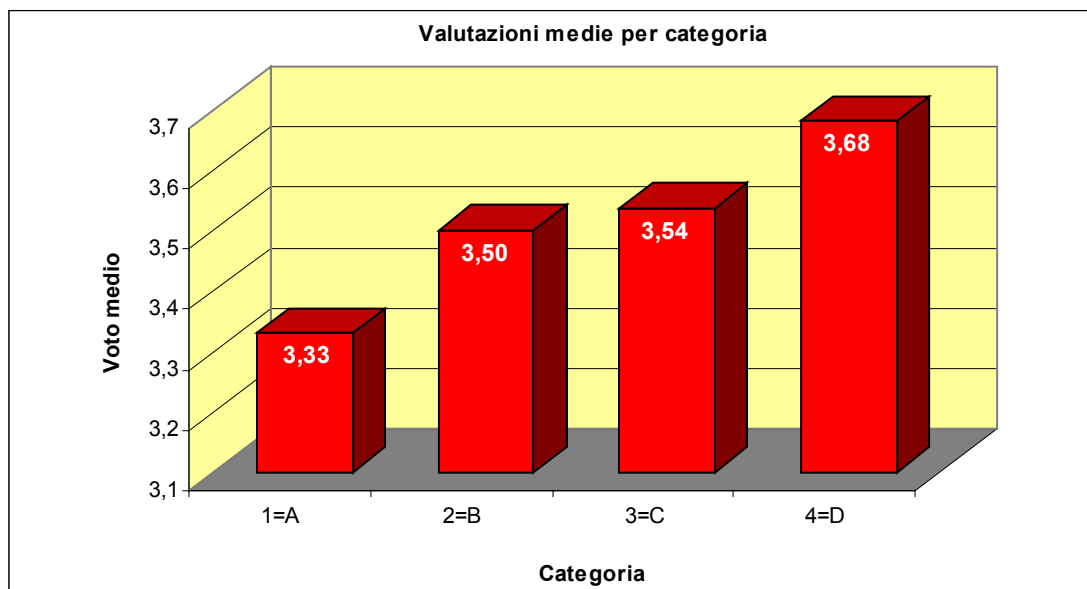
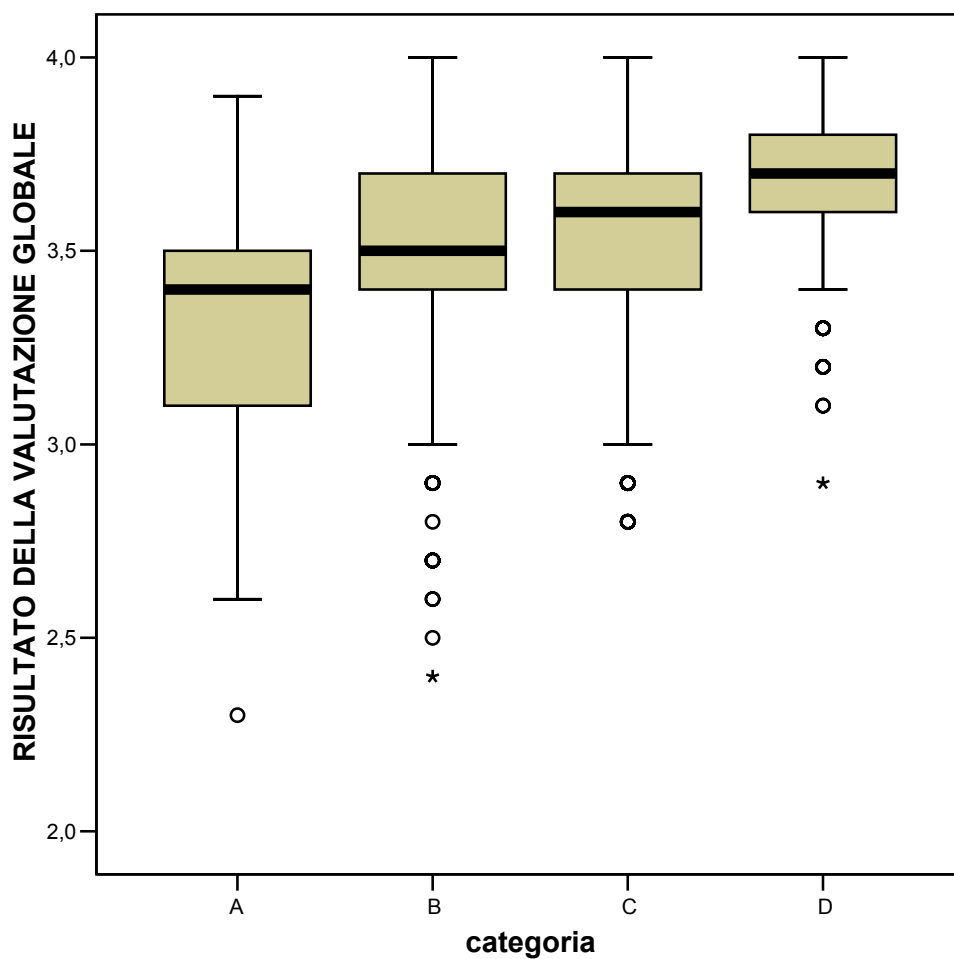

Rispetto alla diversa tipologia di contratto, ovvero a tempo pieno o parziale, la media delle valutazioni del personale a tempo pieno (1.568 dipendenti) si attesta a 3,54 punti, con uno scarto

quadratico medio pari a 0,27. Per il personale part-time (241 dipendenti), la media dei punteggi è di 3,50, con uno scarto di 0,28.

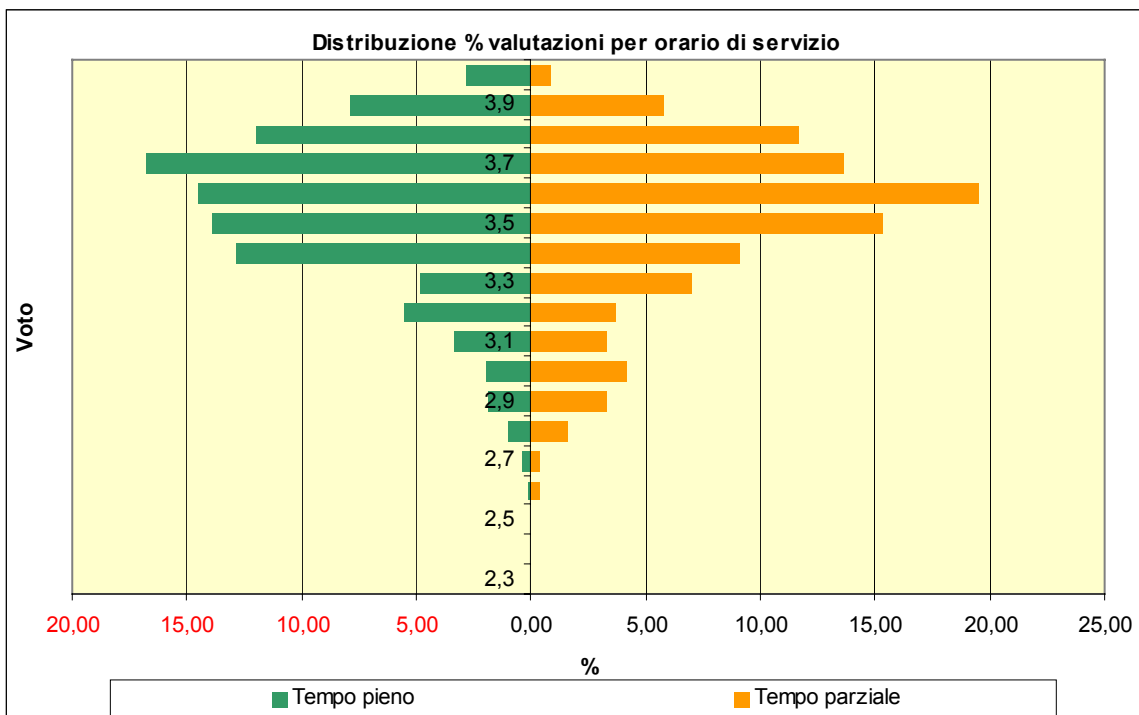

L'applicazione di procedure di analisi statistiche per valutare la diversità tra le medie dei due gruppi non fa emergere comunque differenze rilevanti tra essi.

**Posizioni Organizzative e Alte Professionalità:**

La valutazione ha riguardato 65 dipendenti, di cui 31 donne. I punteggi assegnati a ciascuna posizione sono riconducibili a 4 fasce di valutazione, dove la prima corrisponde alla valutazione più bassa e la quarta a quella più elevata.

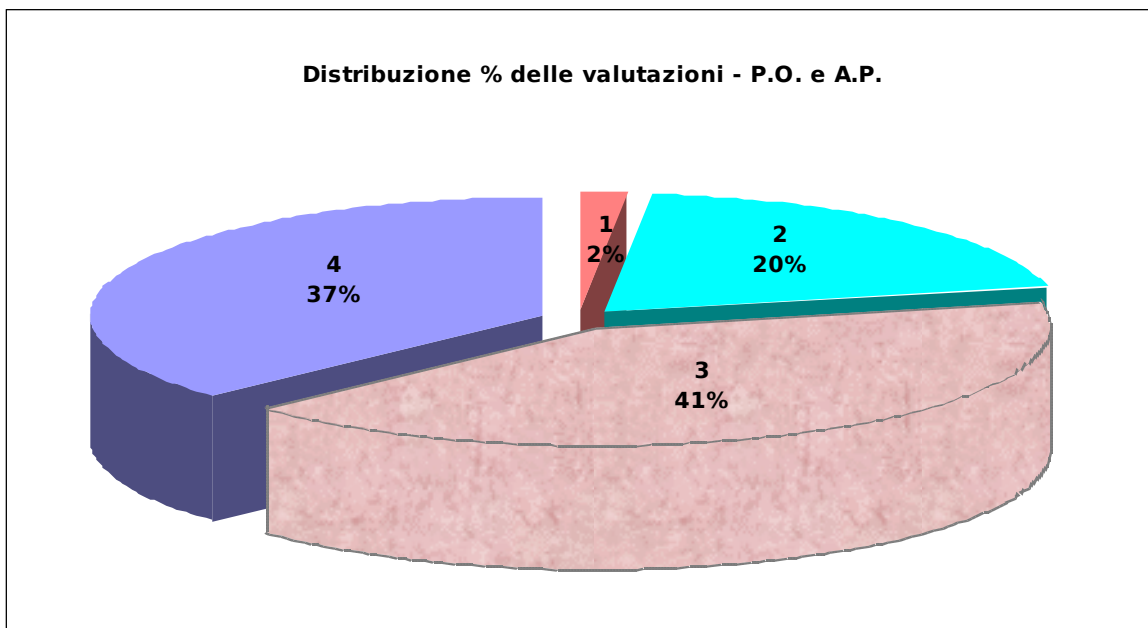

Le 4 fasce di punteggio sono tutte rappresentate, con la fascia mediana pari a 3. Le fasce 3 e 4 rappresentano il 78% delle valutazioni.

Rispetto al genere, si osserva una prevalenza della fascia 3 per il personale femminile, mentre per gli uomini le fasce 3 e 4 rappresentano le mode della distribuzione.

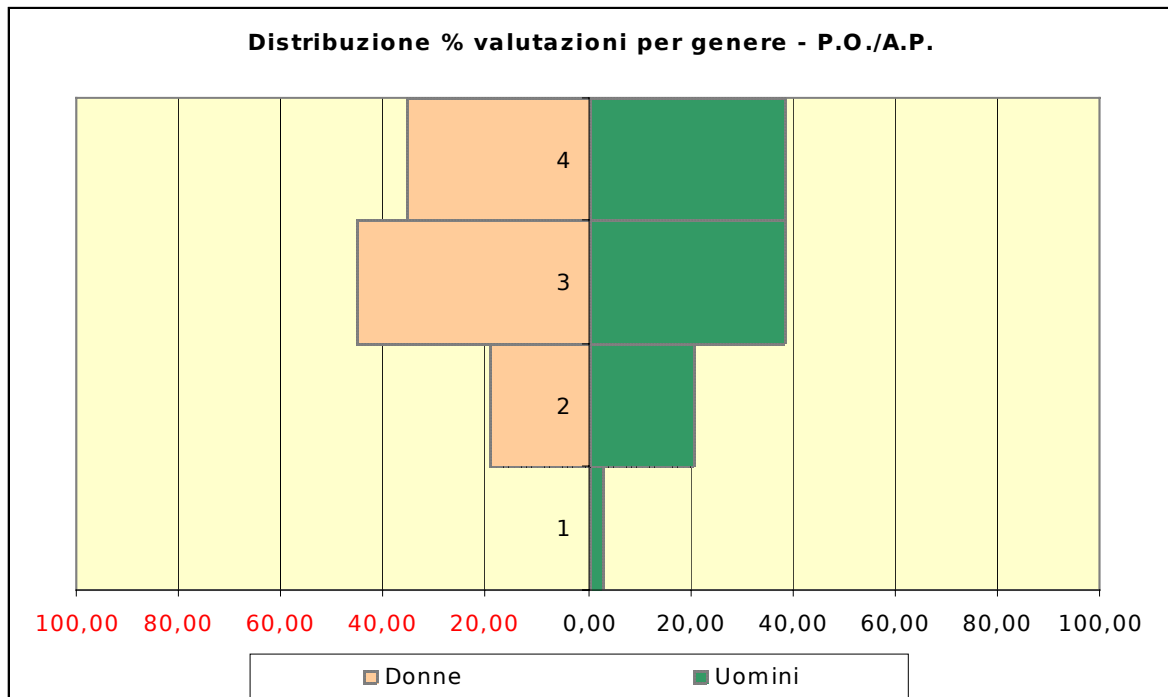

### **Dirigenti:**

L'analisi delle valutazioni dei dirigenti, facendo riferimento a dati di numerosità ridotta (47 unità compresi i dirigenti a tempo determinato), viene condotta a livello puramente descrittivo. Sono valorizzate 6 delle 7 fasce disponibili, con una prevalenza di quelle centrali e un punteggio mediano pari a 3.

Distinguendo per genere, si osserva una certa differenza nelle valutazioni. Si rammenta che nella valutazione dei dirigenti il punteggio numericamente più basso corrisponde ad una performance migliore.

Rispetto alla posizione occupata nell'ambito della dirigenza (capo area, capo settore o capo servizio), è evidente una diversità nelle valutazioni: se si considera che il punteggio mediano dei capi area è 1, quello dei capi settore è 3 e quello dei capi servizio è 4, si può dire che a posizione più elevata corrisponde una valutazione migliore in termini di performance.

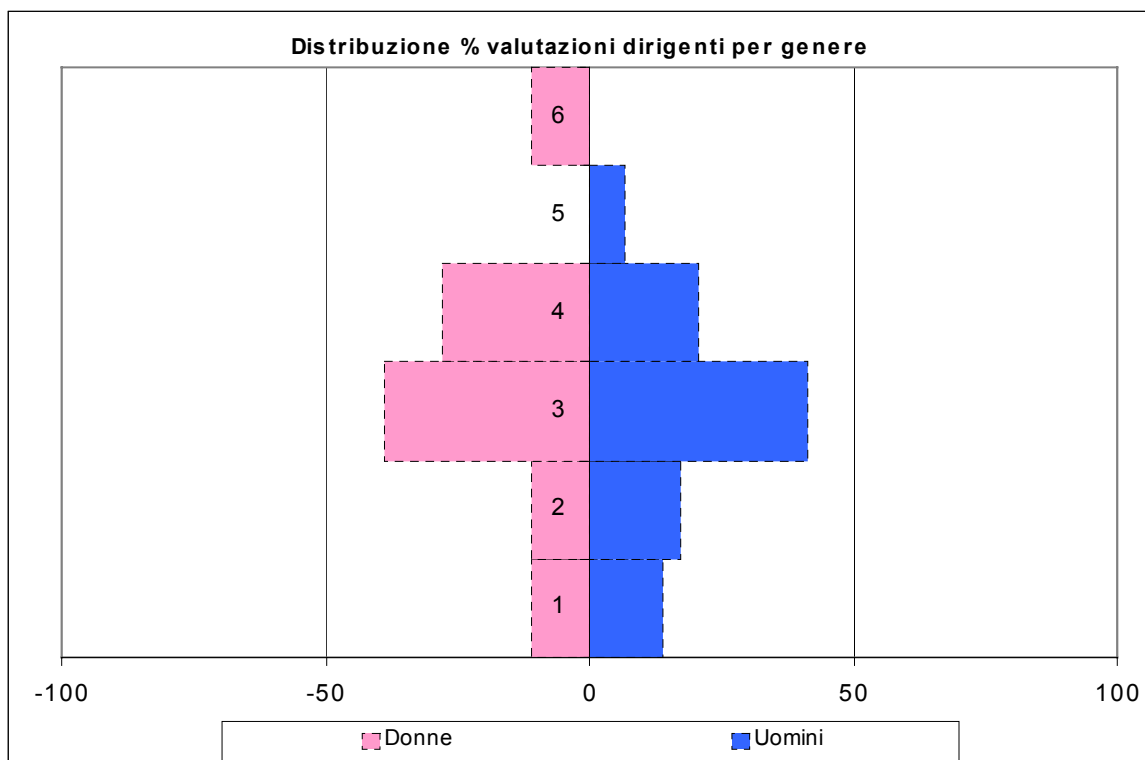
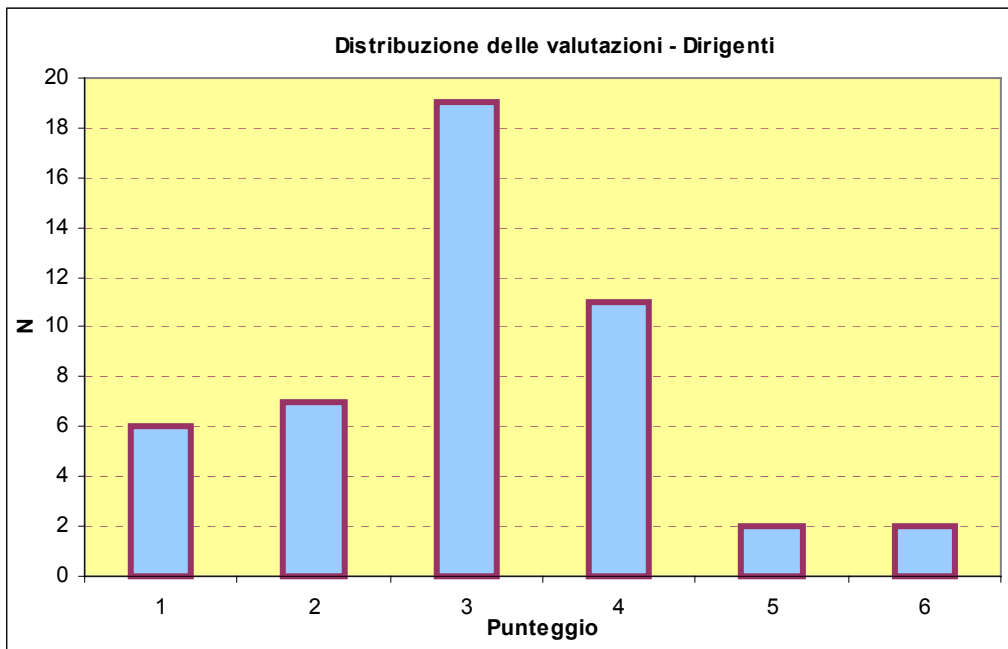

Infine, i dirigenti a tempo indeterminato sono valutati tendenzialmente in maniera più favorevole rispetto a quelli con contratto a termine, con un punteggio mediano pari rispettivamente a 3 e a 4.