

COMUNE DI PADOVA

BILANCIO DI PREVISIONE

ESERCIZIO FINANZIARIO

2014

BILANCIO EMENDATO

COMUNE DI PADOVA  
Allegato alla deliberazione di C. C.  
N° 58 del 04/08/2014  
IL SEGRETARIO GENERALE S. P. P. L.  
*[Signature]*



**PARTE PRIMA**

**ENTRATE**

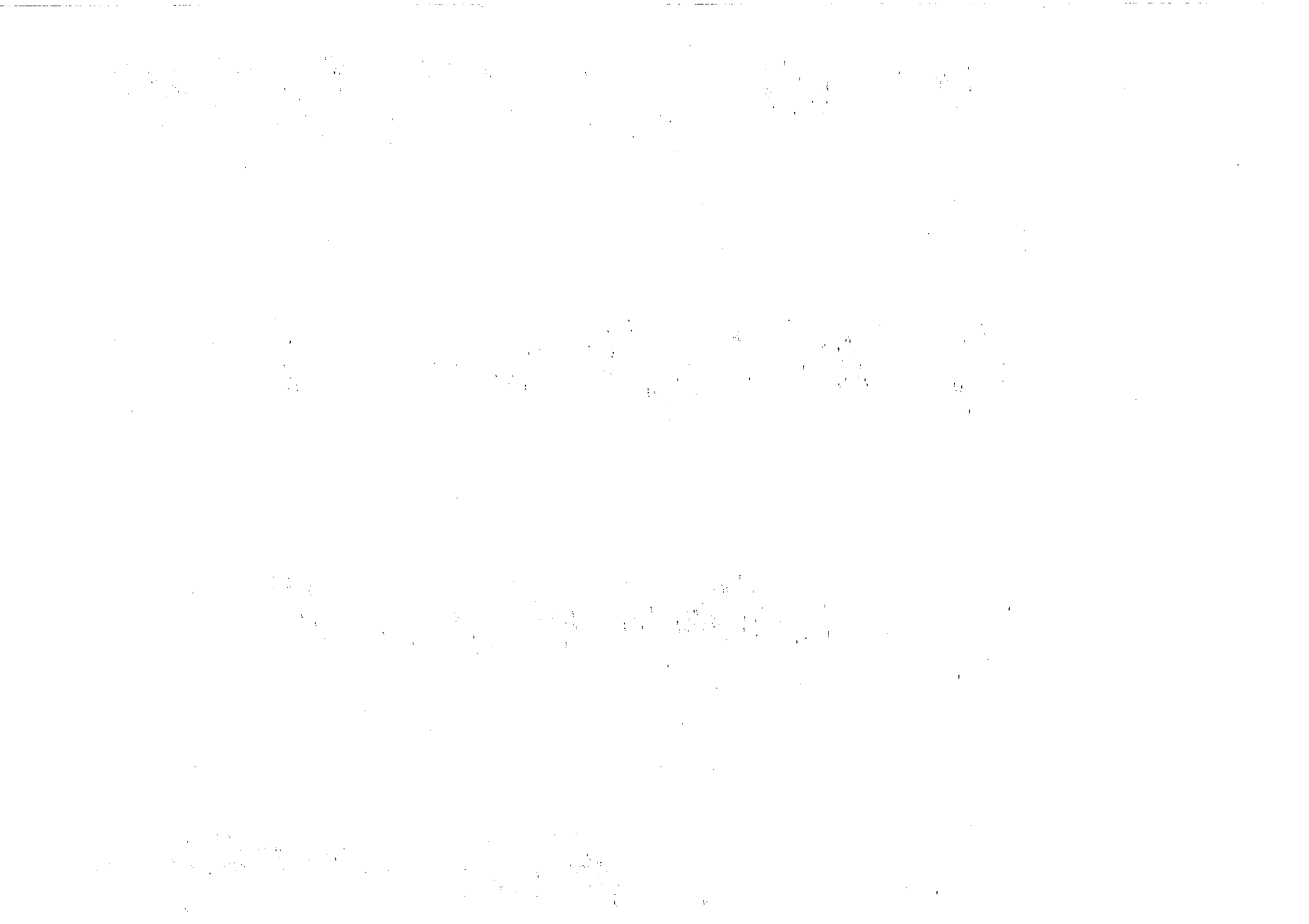

**Stampa Bilancio di Previsione  
Parte Entrata - Anno 2014**

Risorsa		Accertamenti ultimo esercizio chiuso	Previsioni definitive es. in corso	Previsioni di Competenza per l'esercizio 2014		Note	
Codice	Denominazione			in aumento	in diminuzione		Somme risultanti
	Avanzo di Amministrazione di cui	858.944,26	8.659.117,12		4.359.117,12	4.300.000,00	
	Vincolato	288.727,66	7.951.048,77		3.651.048,77	4.300.000,00	
	Finanziamento Investimenti						
	Fondo Ammortamento						
	Non Vincolato	570.216,60	708.068,35		708.068,35		
	<b>1 1 ENTRATE TRIBUTARIE</b>						
	101 01 Imposte						
1010010	1010010 PARTITE ARRETRATE	3.300.000,00	100.100,00			100.100,00	
1010020	1010020 I.C.I.	0,00	1.800.000,00			1.800.000,00	
1010025	1010025 I.M.U. (IMPOSTA MUNICIPALE PROPRIA)	110.722.267,00	122.741.017,00		48.664.107,00	74.076.910,00	
1010030	1010030 IMPOSTA COMUNALE SULLA PUBBLICITA' E SOPRATASSE	3.807.566,57	3.800.000,00			3.800.000,00	
1010050	1010050 ALTRE IMPOSTE	27.550.000,00	27.550.000,00		3.250.000,00	24.300.000,00	
	<b>Totale 101 01 Imposte</b>	<b>145.379.833,57</b>	<b>155.991.117,00</b>		<b>51.914.107,00</b>	<b>104.077.010,00</b>	
	102 02 Tasse						
1020040	1020040 ALTRE TASSE	44.079.942,00	44.069.656,00	27.769.909,00		71.839.565,00	
	<b>Totale 102 02 Tasse</b>	<b>44.079.942,00</b>	<b>44.069.656,00</b>	<b>27.769.909,00</b>		<b>71.839.565,00</b>	
	103 03 Tributi speciali ed altre entrate tributarie proprie						
1030010	1030010 DIRITTI SULLE PUBBLICHE AFFISSIONI	123.429,61	120.000,00			120.000,00	

**Stampa Bilancio di Previsione  
Parte Entrata - Anno 2014**

Risorsa		Accertamenti ultimo esercizio chiuso	Previsioni definitive es. in corso	Previsioni di Competenza per l'esercizio 2014		Note
Codice	Denominazione			in aumento	in diminuzione	
1030020	1030020 ALTRI TRIBUTI	2.724.403,06	1.000,00	5.673.898,00		5.674.898,00
	<b>Totale 103 03 Tributi speciali ed altre entrate tributarie proprie</b>	<b>2.847.832,67</b>	<b>121.000,00</b>	<b>5.673.898,00</b>		<b>5.794.898,00</b>
	<b>RIEPILOGO CATEGORIE</b>					
	101 01 Imposte	145.379.833,57	155.991.117,00		51.914.107,00	104.077.010,00
	102 02 Tasse	44.079.942,00	44.069.656,00	27.769.909,00		71.839.565,00
	103 03 Tributi speciali ed altre entrate tributarie proprie	2.847.832,67	121.000,00	5.673.898,00		5.794.898,00
	<b>Totale 1 1 ENTRATE TRIBUTARIE</b>	<b>192.307.608,24</b>	<b>200.181.773,00</b>		<b>18.470.300,00</b>	<b>181.711.473,00</b>
	<b>2 2 ENTRATE DERIVANTI DA CONTR. E TRASFER. DELLO STATO</b>					
	201 01 Contributi e trasferimenti correnti dallo Stato					
2010010	2010010 CONTRIBUTI E TRASFERIMENTI CORRENTI DELLO STATO	3.160.000,00	2.500.000,00	1.500.000,00		4.000.000,00
2010020	2010020 TRASFERIMENTO FONDO ORDINARIO	935.717,05	0,00			0,00
2010040	2010040 CONTRIBUTO FONDO PER LO SVILUPPO DEGLI INVESTIMENTI	605.584,84	598.871,00		71.700,00	527.171,00
2010050	2010050 TRASFERIMENTO FONDO PEREQUATIVO FISCALITA' LOCALE	0,00	17.488.710,00		17.488.710,00	0,00
2010060	2010060 CONTRIBUTI ORDINARI DIVERSI	2.853.106,15	5.792.313,00		4.122.103,00	1.670.210,00
	<b>Totale 201 01 Contributi e trasferimenti correnti dallo Stato</b>	<b>7.554.408,04</b>	<b>26.379.894,00</b>		<b>20.182.513,00</b>	<b>6.197.381,00</b>

**Stampa Bilancio di Previsione  
Parte Entrata - Anno 2014**

Risorsa		Accertamenti ultimo esercizio chiuso	Previsioni definitive es. in corso	Previsioni di Competenza per l'esercizio 2014		Note	
Codice	Denominazione			in aumento	in diminuzione		Somme risultanti
2020010	202 02 Contributi e trasferimenti correnti dalla Regione 2020010 CONTRIBUTI CORRENTI DELLA REGIONE	680.079,19	649.325,00		55.000,00	594.325,00	
2020020	2020020 CONTRIBUTI CORRENTI DELLA REGIONE (FINALIZZATI)	19.902.301,04	20.473.440,00		937.451,00	19.535.989,00	
	<b>Totale 202 02 Contributi e trasferimenti correnti dalla Regione</b>	<b>20.582.380,23</b>	<b>21.122.765,00</b>		<b>992.451,00</b>	<b>20.130.314,00</b>	
2030010	203 03 Contributi e trasferimenti dalla Regione per funzioni delegate 2030010 CONTRIBUTI DELLA REGIONE PER FUNZIONI DELEGATE	912.435,90	575.000,00		10.000,00	565.000,00	
	<b>Totale 203 03 Contributi e trasferimenti dalla Regione per funzioni delegate</b>	<b>912.435,90</b>	<b>575.000,00</b>		<b>10.000,00</b>	<b>565.000,00</b>	
2040000	204 04 Contributi e trasferimenti da parte di organismi comunitari e internazionali 04 Contributi e trasferimenti da parte di organismi comunitari e internazionali	43.800,00	0,00			0,00	
2040010	2040010 TRASFERIMENTI DA ORGANISMI COMUNITARI E INTERNAZIONALI	61.298,38	870.782,00		522.030,00	348.752,00	
	<b>Totale 204 04 Contributi e trasferimenti da parte di organismi comunitari e internazionali</b>	<b>105.098,38</b>	<b>870.782,00</b>		<b>522.030,00</b>	<b>348.752,00</b>	
2050010	205 05 Contributi e trasferimenti da altri enti del settore pubblico 2050010 CONTRIBUTI DA ALTRI ENTI DEL SETTORE PUBBLICO	5.178.095,07	4.930.687,00		578.480,00	4.352.207,00	

**Stampa Bilancio di Previsione  
Parte Entrata - Anno 2014**

Risorsa		Accertamenti ultimo esercizio chiuso	Previsioni definitive es. in corso	Previsioni di Competenza per l'esercizio 2014		Note
Codice	Denominazione			in aumento	in diminuzione	
	<b>Totale 205 05 Contributi e trasferimenti da altri enti del settore pubblico</b>	<b>5.178.095,07</b>	<b>4.930.687,00</b>		<b>578.480,00</b>	<b>4.352.207,00</b>
	<b>RIEPILOGO CATEGORIE</b>					
	201 01 Contributi e trasferimenti correnti dallo Stato	7.554.408,04	26.379.894,00		20.182.513,00	6.197.381,00
	202 02 Contributi e trasferimenti correnti dalla Regione	20.582.380,23	21.122.765,00		992.451,00	20.130.314,00
	203 03 Contributi e trasferimenti dalla Regione per funzioni delegate	912.435,90	575.000,00		10.000,00	565.000,00
	204 04 Contributi e trasferimenti da parte di organismi comunitari e internazionali	105.098,38	870.782,00		522.030,00	348.752,00
	205 05 Contributi e trasferimenti da altri enti del settore pubblico	5.178.095,07	4.930.687,00		578.480,00	4.352.207,00
	<b>Totale 2 2 ENTRATE DERIVANTI DA CONTR. E TRASFER. DELLO STATO</b>	<b>34.332.417,62</b>	<b>53.879.128,00</b>		<b>22.285.474,00</b>	<b>31.593.654,00</b>
	<b>3 3 ENTRATE EXTRATRIBUTARIE</b>					
	301 01 Proventi dei servizi pubblici					
3010010	3010010 PROVENTI DA MUSEI, MOSTRE ED ESPOSIZIONI (Ril. Iva)	2.371.260,09	2.680.000,00		210.000,00	2.470.000,00
3010030	3010030 PROVENTI SERVIZIO CIMITERIALE (Ril. Iva)	2.301.167,70	3.043.000,00			3.043.000,00
3010040	3010040 PROVENTI SERVIZI SOCIALI (Ril. Iva)	313.925,13	321.000,00			321.000,00
3010050	3010050 PROVENTI SERVIZI SCOLASTICI (Ril. Iva)	6.238.963,98	6.302.053,00		106.445,00	6.195.608,00
3010060	3010060 PROVENTI DIRITTI DI SEGRETERIA, ROGITO, ETC.	781.210,57	788.390,00		55.870,00	732.520,00
3010070	3010070 PROVENTI SERVIZI SPORTIVI (Ril. Iva)	412.583,08	500.000,00			500.000,00



**Stampa Bilancio di Previsione  
Parte Entrata - Anno 2014**

Risorsa		Accertamenti ultimo esercizio chiuso	Previsioni definitive es. in corso	Previsioni di Competenza per l'esercizio 2014		Note
Codice	Denominazione			in aumento	in diminuzione	
3010080	3010080 ALTRI PROVENTI DEI SERVIZI PUBBLICI	256.887,80	300.000,00			300.000,00
3010090	3010090 PROVENTI POLIZIA MUNICIPALE COMPRESO RUOLI COATTIVI	8.834.025,84	9.838.200,00	272.483,00		10.110.683,00
	<b>Totale 301 01 Proventi dei servizi pubblici</b>	<b>21.510.024,19</b>	<b>23.772.643,00</b>		<b>99.832,00</b>	<b>23.672.811,00</b>
	302 02 Proventi dei beni dell'ente					
3020010	3020010 PROVENTI DA PATRIMONIO DISPONIBILE	543.018,90	530.000,00	60.000,00		590.000,00
3020020	3020020 PROVENTI DA CANONI FITTO ALLOGGI COMUNALI E PARTITE ARRETRATE	2.710.601,19	2.716.300,00			2.716.300,00
3020030	3020030 PROVENTI DA CANONI SU BENI DEMANIALI	2.874.835,83	2.800.000,00			2.800.000,00
3020040	3020040 PROVENTI DA DEMANIO E PATRIMONIO INDISPONIBILE	3.392.229,22	3.665.618,00	55.192,00		3.720.810,00
3020050	3020050 PROVENTI DA CONCESSIONE BENI DEMANIALI (Ril.lva)	2.776.935,60	2.822.800,00		11.900,00	2.810.900,00
	<b>Totale 302 02 Proventi dei beni dell'ente</b>	<b>12.297.620,74</b>	<b>12.534.718,00</b>	<b>103.292,00</b>		<b>12.638.010,00</b>
	303 03 Interessi su anticipazioni e crediti					
3030010	3030010 INTERESSI ATTIVI DIVERSI	664.073,59	452.000,00		160.000,00	292.000,00
	<b>Totale 303 03 Interessi su anticipazioni e crediti</b>	<b>664.073,59</b>	<b>452.000,00</b>		<b>160.000,00</b>	<b>292.000,00</b>

**Stampa Bilancio di Previsione  
Parte Entrata - Anno 2014**

Risorsa		Accertamenti ultimo esercizio chiuso	Previsioni definitive es. in corso	Previsioni di Competenza per l'esercizio 2014		Note
Codice	Denominazione			in aumento	in diminuzione	
3040010	304 04 Utili netti delle aziende speciali e partecipate, dividendi di societa 3040010 UTILI NETTI DELLE AZIENDE SPECIALI E PARTECIPATE, DIVIDENDI DI SOCIETA'	2.994.000,00	11.500.000,00		1.000.000,00	10.500.000,00
	<b>Totale 304 04 Utili netti delle aziende speciali e partecipate, dividendi di societa</b>	<b>2.994.000,00</b>	<b>11.500.000,00</b>		<b>1.000.000,00</b>	<b>10.500.000,00</b>
3050010	305 05 Proventi diversi 3050010 PROVENTI DA CONCORSO SPESE SU IMMOBILI COMUNALI	189.737,81	220.000,00		50.000,00	170.000,00
3050020	3050020 PROVENTI DA CONCORSO SPESE SU SERVIZI COMUNALI (Ril. Iva)	220.739,36	216.000,00		55.000,00	161.000,00
3050030	3050030 PROVENTI DA CONCORSO SPESE SU SERVIZI COMUNALI	827.350,59	720.500,00		66.000,00	654.500,00
3050040	3050040 PROVENTI DA CONTRIBUTI DIVERSI DI PRIVATI	3.355.592,33	4.330.650,00		233.150,00	4.097.500,00
3050050	3050050 PROVENTI DA RECUPERO RETRIBUZIONI E COMPENSI AL PERSONALE	1.050.699,50	1.242.500,00		29.400,00	1.213.100,00
3050080	3050080 PROVENTI DIVERSI E RIMBORSI VARI ED EVENTUALI	6.922.663,59	2.614.747,00		249.634,00	2.365.113,00
	<b>Totale 305 05 Proventi diversi</b>	<b>12.566.783,18</b>	<b>9.344.397,00</b>		<b>683.184,00</b>	<b>8.661.213,00</b>
	<b>RIEPILOGO CATEGORIE</b>					
	301 01 Proventi dei servizi pubblici	21.510.024,19	23.772.643,00		99.832,00	23.672.811,00
	302 02 Proventi dei beni dell'ente	12.297.620,74	12.534.718,00	103.292,00		12.638.010,00

**Stampa Bilancio di Previsione  
Parte Entrata - Anno 2014**

Risorsa		Accertamenti ultimo esercizio chiuso	Previsioni definitive es. in corso	Previsioni di Competenza per l'esercizio 2014		Note	
Codice	Denominazione			Variazioni in aumento	in diminuzione		Somme risultanti
	303 03 Interessi su anticipazioni e crediti	664.073,59	452.000,00		160.000,00	292.000,00	
	304 04 Utili netti delle aziende speciali e partecipate, dividendi di societa	2.994.000,00	11.500.000,00		1.000.000,00	10.500.000,00	
	305 05 Proventi diversi	12.566.783,18	9.344.397,00		683.184,00	8.661.213,00	
	<b>Totale 3 3 ENTRATE EXTRATRIBUTARIE</b>	<b>50.032.501,70</b>	<b>57.603.758,00</b>		<b>1.839.724,00</b>	<b>55.764.034,00</b>	
	<b>4 4 ENTRATE DERIVANTI DA ALIENAZIONI, TRASFER., ETC.</b>						
	401 01 Alienazioni di beni patrimoniali						
4010010	4010010 ALIENAZIONE BENI PATRIMONIALI	34.663.268,88	43.042.335,00		19.019.850,00	24.022.485,00	
	<b>Totale 401 01 Alienazioni di beni patrimoniali</b>	<b>34.663.268,88</b>	<b>43.042.335,00</b>		<b>19.019.850,00</b>	<b>24.022.485,00</b>	
	402 02 Trasferimenti di capitale dallo Stato						
4020020	4020020 TRASFERIMENTI DI CAPITALE DELLO STATO PER INVESTIMENTI	1.004.660,60	4.638.500,00	2.113.500,00		6.752.000,00	
	<b>Totale 402 02 Trasferimenti di capitale dallo Stato</b>	<b>1.004.660,60</b>	<b>4.638.500,00</b>	<b>2.113.500,00</b>		<b>6.752.000,00</b>	
	403 03 Trasferimenti di capitale dalla Regione						
4030020	4030020 TRASFERIMENTI DI CAPITALE PER INVESTIMENTI	1.673.386,27	569.500,00		144.500,00	425.000,00	
	<b>Totale 403 03 Trasferimenti di capitale dalla Regione</b>	<b>1.673.386,27</b>	<b>569.500,00</b>		<b>144.500,00</b>	<b>425.000,00</b>	

**Stampa Bilancio di Previsione  
Parte Entrata - Anno 2014**

Risorsa		Accertamenti ultimo esercizio chiuso	Previsioni definitive es. in corso	Previsioni di Competenza per l'esercizio 2014		Note
Codice	Denominazione			Variazioni in aumento	in diminuzione	
4040010	404 04 Trasferimenti di capitale da altri enti del settore pubblico 4040010 TRASFERIMENTI DI CAPITALE DA ALTRI ENTI DEL SETTORE PUBBLICO	95.000,00	164.436,00		147.436,00	17.000,00
	<b>Totale 404 04 Trasferimenti di capitale da altri enti del settore pubblico</b>	<b>95.000,00</b>	<b>164.436,00</b>		<b>147.436,00</b>	<b>17.000,00</b>
4050010	405 05 Trasferimenti di capitale da altri soggetti 4050010 TRASFERIMENTI DI CAPITALE DA ALTRI SOGGETTI	10.947.580,49	66.223.808,00		54.534.924,00	11.688.884,00
	<b>Totale 405 05 Trasferimenti di capitale da altri soggetti</b>	<b>10.947.580,49</b>	<b>66.223.808,00</b>		<b>54.534.924,00</b>	<b>11.688.884,00</b>
	<b>RIEPILOGO CATEGORIE</b>					
	401 01 Alienazioni di beni patrimoniali	34.663.268,88	43.042.335,00		19.019.850,00	24.022.485,00
	402 02 Trasferimenti di capitale dallo Stato	1.004.660,60	4.638.500,00	2.113.500,00		6.752.000,00
	403 03 Trasferimenti di capitale dalla Regione	1.673.386,27	569.500,00		144.500,00	425.000,00
	404 04 Trasferimenti di capitale da altri enti del settore pubblico	95.000,00	164.436,00		147.436,00	17.000,00
	405 05 Trasferimenti di capitale da altri soggetti	10.947.580,49	66.223.808,00		54.534.924,00	11.688.884,00
	<b>Totale 4 4 ENTRATE DERIVANTI DA ALIENAZIONI, TRASFER., ETC.</b>	<b>48.383.896,24</b>	<b>114.638.579,00</b>		<b>71.733.210,00</b>	<b>42.905.369,00</b>

**Stampa Bilancio di Previsione  
Parte Entrata - Anno 2014**

Risorsa		Accertamenti ultimo esercizio chiuso	Previsioni definitive es. in corso	Previsioni di Competenza per l'esercizio 2014		Note
Codice	Denominazione			in aumento	in diminuzione	
5010010	5 5 ENTRATE DERIVANTI DA ACCENSIONI DI PRESTITI 501 01 Anticipazioni di cassa  6010010 ANTICIPAZIONI DI CASSA	0,00	64.695.013,00	4.473.119,00		69.168.132,00
	<b>Totale 501 01 Anticipazioni di cassa</b>	<b>0,00</b>	<b>64.695.013,00</b>	<b>4.473.119,00</b>		<b>69.168.132,00</b>
5030010	503 03 Assunzione di mutui e prestiti  5030010 ASSUNZIONE DI MUTUI E PRESTITI	180.760,00	0,00			0,00
	<b>Totale 503 03 Assunzione di mutui e prestiti</b>	<b>180.760,00</b>	<b>0,00</b>			<b>0,00</b>
	<b>RIEPILOGO CATEGORIE</b>					
	501 01 Anticipazioni di cassa	0,00	64.695.013,00	4.473.119,00		69.168.132,00
	503 03 Assunzione di mutui e prestiti	180.760,00	0,00			0,00
	<b>Totale 5 5 ENTRATE DERIVANTI DA ACCENSIONI DI PRESTITI</b>	<b>180.760,00</b>	<b>64.695.013,00</b>	<b>4.473.119,00</b>		<b>69.168.132,00</b>
6010000	6 6 ENTRATE DA SERVIZI PER CONTO TERZI 601 6010000 Ritenute previdenziali e assistenziali al personale  6010000 Ritenute previdenziali e assistenziali al personale	6.565.149,13	9.655.000,00			9.655.000,00
	<b>Totale 601 6010000 Ritenute previdenziali e assistenziali al personale</b>	<b>6.565.149,13</b>	<b>9.655.000,00</b>			<b>9.655.000,00</b>

**Stampa Bilancio di Previsione  
Parte Entrata - Anno 2014**

Risorsa		Accertamenti ultimo esercizio chiuso	Previsioni definitive es. in corso	Previsioni di Competenza per l'esercizio 2014		Note
Codice	Denominazione			Variazioni in aumento	in diminuzione	
6020000	6020000 Ritenute erariali	12.818.522,93	15.000.000,00			15.000.000,00
	<b>Totale 602 6020000 Ritenute erariali</b>	<b>12.818.522,93</b>	<b>15.000.000,00</b>			<b>15.000.000,00</b>
6030000	6030000 Altre ritenute al personale per conto di terzi	881.307,16	1.505.000,00			1.505.000,00
	<b>Totale 603 6030000 Altre ritenute al personale per conto di terzi</b>	<b>881.307,16</b>	<b>1.505.000,00</b>			<b>1.505.000,00</b>
6040000	6040000 Depositi cauzionali	494.808,22	700.000,00			700.000,00
	<b>Totale 604 6040000 Depositi cauzionali</b>	<b>494.808,22</b>	<b>700.000,00</b>			<b>700.000,00</b>
6050000	6050000 Rimborso spese per servizi per conto di terzi	3.425.297,47	9.614.000,00	45.000,00		9.659.000,00
	<b>Totale 605 6050000 Rimborso spese per servizi per conto di terzi</b>	<b>3.425.297,47</b>	<b>9.614.000,00</b>	<b>45.000,00</b>		<b>9.659.000,00</b>
6060000	6060000 Rimborso di anticipazione di fondi per il servizio economato	700.489,59	1.000.000,00			1.000.000,00

**Stampa Bilancio di Previsione  
Parte Entrata - Anno 2014**

Risorsa		Accertamenti ultimo esercizio chiuso	Previsioni definitive es. in corso	Previsioni di Competenza per l'esercizio 2014		Note
Codice	Denominazione			Variazioni in aumento	in diminuzione	
	<b>Totale 606 6060000 Rimborso di anticipazione di fondi per il servizio economato</b>	<b>700.489,59</b>	<b>1.000.000,00</b>			<b>1.000.000,00</b>
6070000	607 6070000 Depositi per spese contrattuali					
	6070000 Depositi per spese contrattuali	77.127,98	150.000,00			150.000,00
	<b>Totale 607 6070000 Depositi per spese contrattuali</b>	<b>77.127,98</b>	<b>150.000,00</b>			<b>150.000,00</b>
	<b>Totale 6 6 ENTRATE DA SERVIZI PER CONTO TERZI</b>	<b>24.962.702,48</b>	<b>37.624.000,00</b>	<b>45.000,00</b>		<b>37.669.000,00</b>
	RIEPILOGO TITOLI					
	1 1 ENTRATE TRIBUTARIE	192.307.608,24	200.181.773,00		18.470.300,00	181.711.473,00
	2 2 ENTRATE DERIVANTI DA CONTR. E TRASFER. DELLO STATO	34.332.417,62	53.879.128,00		22.285.474,00	31.593.654,00
	3 3 ENTRATE EXTRATRIBUTARIE	50.032.501,70	57.603.758,00		1.839.724,00	55.764.034,00
	4 4 ENTRATE DERIVANTI DA ALIENAZIONI, TRASFER., ETC.	48.383.896,24	114.638.579,00		71.733.210,00	42.905.369,00
	5 5 ENTRATE DERIVANTI DA ACCENSIONI DI PRESTITI	180.760,00	64.695.013,00	4.473.119,00		69.168.132,00
	6 6 ENTRATE DA SERVIZI PER CONTO TERZI	24.962.702,48	37.624.000,00	45.000,00		37.669.000,00
	<b>Totale</b>	<b>350.199.886,28</b>	<b>528.622.251,00</b>		<b>109.810.589,00</b>	<b>418.811.662,00</b>
	Avanzo di Amministrazione	858.944,26	8.659.117,12		4.359.117,12	4.300.000,00
	<b>TOTALE GENERALE PARTE ENTRATA</b>	<b>351.058.830,54</b>	<b>537.281.368,12</b>		<b>114.169.706,12</b>	<b>423.111.662,00</b>

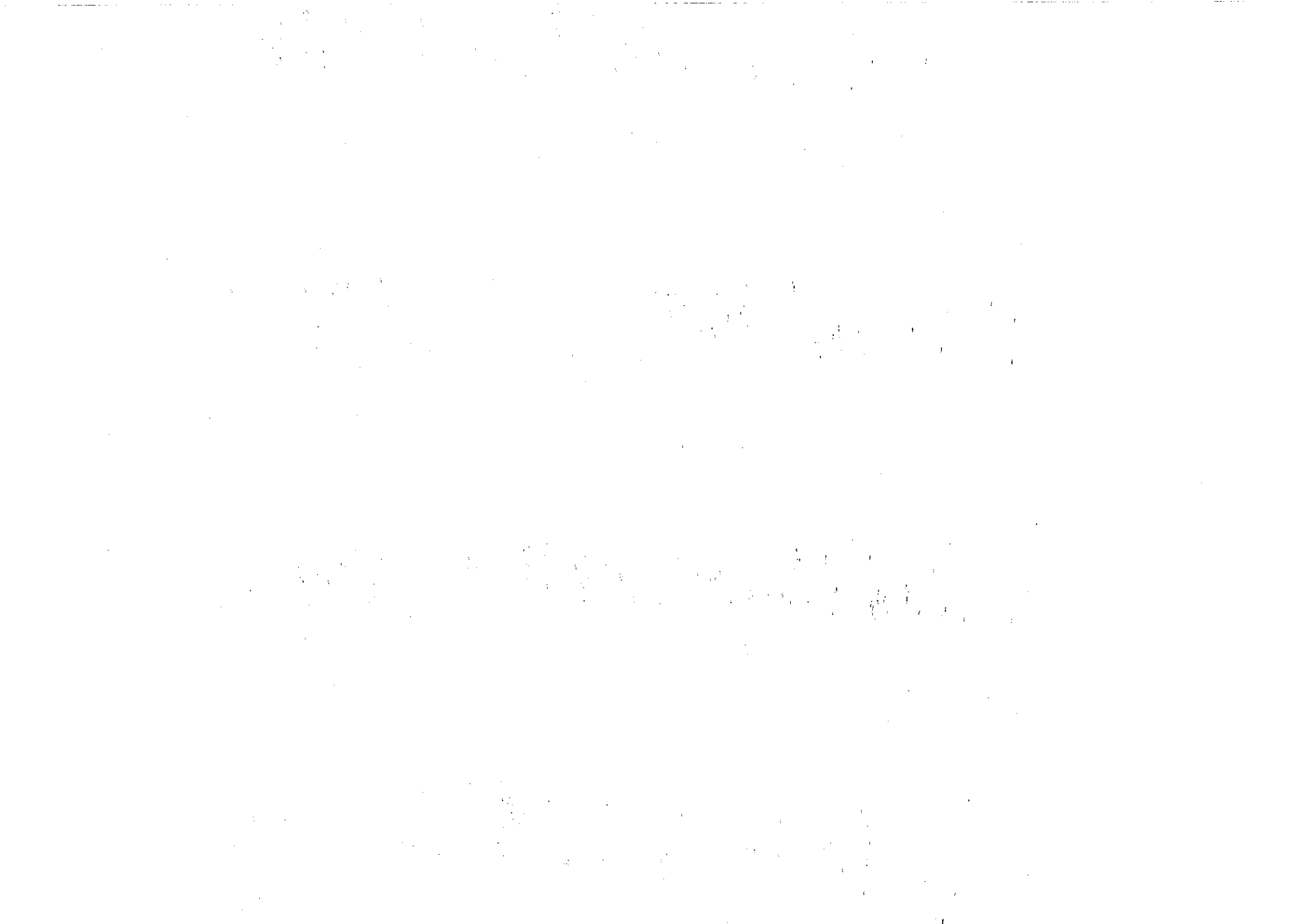



## PARTE SECONDA

# SPESA

100

100

100

100

100

100

100

100

100

100

100

100

**Stampa Bilancio di Previsione  
Parte Spesa - Anno 2014**

Intervento		Impegni ultimo esercizio chiuso	Previsioni definitive es. in corso	Previsioni di Competenza per l'esercizio 2014		Note
Codice	Denominazione			in aumento	in diminuzione	
	Disavanzo di Amministrazione					
	1 1 Spese correnti 101 01 Funzioni generali di amministrazione di gestione e di controllo 10101 01 Organi istituzionali partecipazione e decentramento					
1010101	Personale	5.342.250,00	5.015.139,00	9.603,00		5.024.742,00
1010102	1010102 Acquisto di beni di consumo e/o di materie prime	237.769,27	231.278,00		28.663,00	202.615,00
1010103	1010103 Prestazioni di servizi	3.875.798,69	3.332.112,66	121.344,34		3.453.457,00
1010104	1010104 Utilizzo di beni di terzi	143.754,57	169.000,00	13.300,00		182.300,00
1010105	1010105 Trasferimenti	1.332.882,56	2.100.396,00		1.566.396,00	534.000,00
1010107	1010107 Imposte e tasse	357.029,02	334.370,00	1.938,00		336.308,00
	<b>Totale 10101 01 Organi istituzionali partecipazione e decentramento</b>	<b>11.289.484,11</b>	<b>11.182.295,66</b>		<b>1.448.873,66</b>	<b>9.733.422,00</b>
	10102 02 Segreteria generale, personale e organizzazione					
1010201	1010201 Personale	5.041.636,08	5.496.115,00		191.626,00	5.304.489,00
1010202	1010202 Acquisto di beni di consumo e/o di materie prime	47.689,60	42.138,00		1.108,00	41.030,00
1010203	1010203 Prestazioni di servizi	2.183.421,10	1.884.122,20		69.491,20	1.814.631,00
1010204	1010204 Utilizzo di beni di terzi	15.500,00	9.000,00	7.500,00		16.500,00

**Stampa Bilancio di Previsione  
Parte Spesa - Anno 2014**

Intervento		Impegni ultimo esercizio chiuso	Previsioni definitive es. in corso	Previsioni di Competenza per l'esercizio 2014		Note
Codice	Denominazione			Variazioni		
				in aumento	in diminuzione	
1010205	1010205 Trasferimenti	1.478.920,89	74.958,00			74.958,00
1010207	1010207 Imposte e tasse	306.826,87	305.623,00	25.462,00		331.085,00
	<b>Totale 10102 02 Segreteria generale, personale e organizzazione</b>	<b>9.073.994,54</b>	<b>7.811.956,20</b>		<b>229.263,20</b>	<b>7.582.693,00</b>
	10103 03 Gestione economica, finanziaria, programmazione, provveditorato e controllo di gestione					
1010301	1010301 Personale	3.454.555,00	3.308.027,00	1.657,00		3.309.684,00
1010302	1010302 Acquisto di beni di consumo e/o di materie prime	145.261,63	130.133,00	232.405,00		362.538,00
1010303	1010303 Prestazioni di servizi	5.113.314,36	5.788.089,56		594.232,56	5.193.857,00
1010304	1010304 Utilizzo di beni di terzi	62.192,80	33.493,00	25.107,00		58.600,00
1010305	1010305 Trasferimenti	14.830,00	38.260.159,11		37.477.159,11	783.000,00
1010306	1010306 Interessi passivi e oneri finanziari diversi	124.649,24	124.650,00	166.344,00		290.994,00
1010307	1010307 Imposte e tasse	553.397,12	1.909.765,00		1.360.168,00	549.597,00
1010308	1010308 Oneri straordinari della gestione corrente	0,00	0,00	2.000.000,00		2.000.000,00
1010310	1010310 Fondo Svalutazione Crediti	0,00	8.896.267,00		1.053.000,00	7.843.267,00
1010311	1010311 Fondo di riserva	0,00	1.054.550,31	1.530.049,69		2.584.600,00
	<b>Totale 10103 03 Gestione economica, finanziaria, programmazione, provveditorato e controllo di gestione</b>	<b>9.468.200,15</b>	<b>59.505.133,98</b>		<b>36.528.996,98</b>	<b>22.976.137,00</b>

**Stampa Bilancio di Previsione  
Parte Spesa - Anno 2014**

Intervento		Impegni ultimo esercizio chiuso	Previsioni definitive es. in corso	Previsioni di Competenza per l'esercizio 2014		Note
Codice	Denominazione			Variazioni in aumento	in diminuzione	
	10104 04 Gestione delle entrate tributarie e servizi fiscali					
1010401	1010401 Personale	1.812.220,00	1.854.330,00	14.849,00		1.869.179,00
1010402	1010402 Acquisto di beni di consumo e/o di materie prime	9.279,99	11.029,00	1.450,00		12.479,00
1010403	1010403 Prestazioni di servizio	535.791,64	561.272,00		16.227,00	545.045,00
1010404	1010404 Utilizzo di beni e servizi	2.500,00	1.500,00	1.000,00		2.500,00
1010405	1010405 Trasferimenti	485.405,00	99.300,00			99.300,00
1010407	1010407 Imposte e tasse	111.313,00	126.244,00		5.042,00	121.202,00
1010408	1010408 Oneri straordinari della gestione corrente		435.405,00		13.708,00	421.697,00
	<b>Totale 10104 04 Gestione delle entrate tributarie e servizi fiscali</b>	<b>2.956.509,63</b>	<b>3.089.080,00</b>		<b>17.678,00</b>	<b>3.071.402,00</b>
	10105 05 Gestione beni demaniali e patrimoniali					
1010501	1010501 Personale	1.029.600,00	1.027.508,00	15.293,00		1.042.801,00
1010502	1010502 Acquisto di beni di consumo e/o di materie prime	9.500,00	8.132,00		2.032,00	6.100,00
1010503	1010503 Prestazioni di servizi	534.519,43	767.353,00	119.099,00		886.452,00
1010504	1010504 Utilizzo di beni di terzi	2.942.546,85	3.037.684,00		161.954,00	2.875.730,00
1010505	1010505 Trasferimenti	463.356,25	320.000,00	480.000,00		800.000,00
1010506	1010506 Interessi passivi e oneri finanziari diversi	10.000,00	10.000,00			10.000,00

**Stampa Bilancio di Previsione  
Parte Spesa - Anno 2014**

Intervento		Impegni ultimo esercizio chiuso	Previsioni definitive es. in corso	Previsioni di Competenza per l'esercizio 2014		Note	
Codice	Denominazione			in aumento	in diminuzione		Somme risultanti
1010507	1010507 Imposte e tasse	2.705.367,00	823.531,00		943,00	822.588,00	
	<b>Totale 10105 05 Gestione beni demaniali e patrimonili</b>	<b>7.694.889,53</b>	<b>5.994.208,00</b>	<b>449.463,00</b>		<b>6.443.671,00</b>	
	10106 06 Ufficio tecnico						
1010601	1010601 Personale	3.730.566,00	3.717.271,00		38.473,00	3.678.798,00	
1010602	1010602 Acquisto di beni di consumo e/o di materie prime	187.150,97	194.745,00		73.393,00	121.352,00	
1010603	1010603 Prestazioni di servizi	8.039.341,26	8.392.284,00		1.216.623,00	7.175.661,00	
1010604	1010604 Utilizzo di beni di terzi	129.717,00	123.880,00	172.120,00		296.000,00	
1010606	1010606 Interessi passivi e oneri finanziari diversi	1.099.831,06	976.076,00		93.024,00	883.052,00	
1010607	1010607 Imposte e tasse	241.101,00	272.711,00		1,00	272.710,00	
	<b>Totale 10106 06 Ufficio tecnico</b>	<b>13.427.707,29</b>	<b>13.676.967,00</b>		<b>1.249.394,00</b>	<b>12.427.573,00</b>	
	10107 07 Anagrafe, stato civile, elettorale, leva e servizio statistico						
1010701	1010701 Personale	2.882.957,08	2.857.466,00		31.481,00	2.825.985,00	
1010702	1010702 Acquisto di beni di consumo e/o di materie prime	48.601,68	38.534,00	7.106,00		45.640,00	
1010703	1010703 Prestazioni di servizi	139.562,83	183.564,00	417.858,00		601.422,00	
1010704	1010704 Utilizzo di beni di terzi	9.280,00	6.500,00	2.500,00		9.000,00	

**Stampa Bilancio di Previsione  
Parte Spesa - Anno 2014**

Intervento		Impegni ultimo esercizio chiuso	Previsioni definitive es. in corso	Previsioni di Competenza per l'esercizio 2014		Note
Codice	Denominazione			in aumento	in diminuzione	
1010705	1010705 Trasferimenti	78.180,00	110.820,00			110.820,00
1010707	1010707 Imposte e tasse	188.813,00	188.425,00		2.161,00	186.264,00
	<b>Totale 10107 07 Anagrafe, stato civile, elettorale, leva e servizio statistico</b>	<b>3.347.394,59</b>	<b>3.385.309,00</b>	<b>393.822,00</b>		<b>3.779.131,00</b>
	10108 08 Altri servizi generali					
1010801	1010801 Personale	2.646.966,77	2.681.083,00		98.432,00	2.582.651,00
1010802	1010802 Acquisto di beni di consumo e/o di materie prime	118.782,03	137.861,00		30.791,00	107.070,00
1010803	1010803 Prestazioni di servizi	4.020.746,09	3.523.904,00	235.019,00		3.758.923,00
1010804	1010804 Utilizzo di beni di terzi	61.777,24	25.248,00	8.049,00		33.297,00
1010805	1010805 Trasferimenti	159.169,61	126.000,00	24.000,00		150.000,00
1010807	1010807 Imposte e tasse	163.332,17	177.895,00	17.999,00		195.894,00
	<b>Totale 10108 08 Altri servizi generali</b>	<b>7.170.773,91</b>	<b>6.671.991,00</b>	<b>155.844,00</b>		<b>6.827.835,00</b>
	<b>Totale 101 01 Funzioni generali di amministrazione di gestione e di controllo</b>	<b>64.428.953,75</b>	<b>111.316.940,84</b>		<b>38.475.076,84</b>	<b>72.841.864,00</b>
	102 02 Funzioni relative alla giustizia 10201 01 Uffici giudiziari					
1020101	1020101 Personale	468.341,19	331.086,00		1.533,00	329.553,00

**Stampa Bilancio di Previsione  
Parte Spesa - Anno 2014**

Intervento		Impegni ultimo esercizio chiuso	Previsioni definitive es. in corso	Previsioni di Competenza per l'esercizio 2014		Note
Codice	Denominazione			in aumento	in diminuzione	
1020102	1020102 Acquisto di beni di consumo e/o di materie prime	4.200,00	3.150,00	1.950,00		5.100,00
1020103	1020103 Prestazioni di servizi	1.774.493,00	1.743.574,00	100.492,00		1.844.066,00
1020104	1020104 Utilizzo di beni di terzi	326,00	326,00			326,00
1020106	1020106 Interessi passivi e oneri finanziari diversi	4.275,84	3.848,00		443,00	3.405,00
1020107	1020107 Imposte e tasse	27.107,29	19.228,00	1.274,00		20.502,00
	<b>Totale 10201 01 Uffici giudiziari</b>	<b>2.278.743,32</b>	<b>2.101.212,00</b>	<b>101.740,00</b>		<b>2.202.952,00</b>
	<b>Totale 102 02 Funzioni relative alla giustizia</b>	<b>2.278.743,32</b>	<b>2.101.212,00</b>	<b>101.740,00</b>		<b>2.202.952,00</b>
	103 03 Funzioni di polizia locale 10301 01 Polizia municipale					
1030101	1030101 Personale	12.342.333,02	12.148.961,00		543.748,00	11.605.213,00
1030102	1030102 Acquisto di beni di consumo e/o di materie prime	369.421,08	417.249,00		170.849,00	246.400,00
1030103	1030103 Prestazioni di servizi	3.471.441,99	2.812.636,00		145.116,00	2.667.520,00
1030104	1030104 Utilizzo di beni di terzi	225.022,00	183.150,00	15.850,00		199.000,00
1030105	1030105 Trasferimenti	223.385,80	741.600,00		353.600,00	388.000,00
1030107	1030107 Imposte e tasse	807.910,22	792.512,00		6.685,00	785.827,00
	<b>Totale 10301 01 Polizia municipale</b>	<b>17.439.514,11</b>	<b>17.096.108,00</b>		<b>1.204.148,00</b>	<b>15.891.960,00</b>
	<b>Totale 103 03 Funzioni di polizia locale</b>	<b>17.439.514,11</b>	<b>17.096.108,00</b>		<b>1.204.148,00</b>	<b>15.891.960,00</b>



**Stampa Bilancio di Previsione  
Parte Spesa - Anno 2014**

Intervento		Impegni ultimo esercizio chiuso	Previsioni definitive es. in corso	Previsioni di Competenza per l'esercizio 2014		Note
Codice	Denominazione			in aumento	in diminuzione	
	104 04 Funzioni di istruzione pubblica 10401 01 Scuola materna					
1040101	1040101 Personale	3.908.978,00	4.043.194,00		22.871,00	4.020.323,00
1040102	1040102 Acquisto di beni di consumo e/o di materie prime	85.417,35	67.640,00	16.660,00		84.300,00
1040103	1040103 Prestazioni di servizi	2.219.237,00	2.146.781,00	33.698,00		2.180.479,00
1040104	1040104 Utilizzo di beni di terzi	7.000,00	3.500,00	1.500,00		5.000,00
1040105	1040105 Trasferimenti	1.198.350,00	1.618.397,00		21.000,00	1.597.397,00
1040107	1040107 Imposte e tasse	274.239,00	262.375,00		2.492,00	259.883,00
	<b>Totale 10401 01 Scuola materna</b>	<b>7.693.221,35</b>	<b>8.141.887,00</b>	<b>5.495,00</b>		<b>8.147.382,00</b>
	10402 02 Istruzione elementare					
1040202	1040202 Acquisto di beni di consumo e/o di materie prime	33.071,16	20.668,00	16.492,00		37.160,00
1040203	1040203 Prestazioni di servizi	4.394.880,00	4.253.930,34		92.734,34	4.161.196,00
1040204	1040204 Utilizzo di beni di terzi	26.170,00	20.006,00	2.000,00		22.006,00
1040205	1040205 Trasferimenti	305.700,00	343.310,34		316.610,34	26.700,00
	<b>Totale 10402 02 Istruzione elementare</b>	<b>4.759.821,16</b>	<b>4.637.914,68</b>		<b>390.852,68</b>	<b>4.247.062,00</b>

**Stampa Bilancio di Previsione  
Parte Spesa - Anno 2014**

Intervento		Impegni ultimo esercizio chiuso	Previsioni definitive es. in corso	Previsioni di Competenza per l'esercizio 2014		Note
Codice	Denominazione			Variazioni in aumento	in diminuzione	
	10403 03 Istruzione media					
1040302	1040302 Acquisto di beni di consumo e/o materie prime	33.878,23	19.166,00	5.834,00		25.000,00
1040303	1040303 Prestazioni di servizi	379.340,00	367.010,00			367.010,00
1040304	1040304 Utilizzo di beni di terzi	152.953,00	98.714,00	41.160,00		139.874,00
1040305	1040305 Trasferimenti	212.950,00	216.450,00		210.450,00	6.000,00
	<b>Totale 10403 03 Istruzione media</b>	<b>779.121,23</b>	<b>701.340,00</b>		<b>163.456,00</b>	<b>537.884,00</b>
	10405 05 Assistenza scolastica, trasporto, refezione e altri servizi					
1040501	1040501 Personale	1.809.504,80	1.853.639,00	43.304,00		1.896.943,00
1040502	1040502 Acquisto di beni di consumo e/o di materie prime	233.634,87	259.295,00		2.765,00	256.530,00
1040503	1040503 Prestazioni di servizi	914.616,63	916.951,00		2.456,00	914.495,00
1040504	1040504 Utilizzazio di beni di terzi	2.000,00	1.000,00	1.000,00		2.000,00
1040505	1040505 Trasferimenti	262.529,31	265.124,00		228.324,00	36.800,00
1040507	1040507 Imposte e tasse	117.121,00	123.165,00	2.700,00		125.865,00
	<b>Totale 10405 05 Assistenza scolastica, trasporto, refezione e altri servizi</b>	<b>3.339.406,61</b>	<b>3.419.174,00</b>		<b>186.541,00</b>	<b>3.232.633,00</b>
	<b>Totale 104 04 Funzioni di istruzione pubblica</b>	<b>16.571.570,35</b>	<b>16.900.315,68</b>		<b>735.354,68</b>	<b>16.164.961,00</b>

**Stampa Bilancio di Previsione  
Parte Spesa - Anno 2014**

Intervento		Impegni ultimo esercizio chiuso	Previsioni definitive es. in corso	Previsioni di Competenza per l'esercizio 2014		Note
Codice	Denominazione			Variazioni in aumento	in diminuzione	
	105 05 Funzioni relative alla cultura ed ai beni culturali 10501 01 Biblioteche, musei e pinacoteche					
1050101	1050101 Personale	3.354.500,00	3.282.857,00		207.228,00	3.075.629,00
1050102	1050102 Acquisto di beni di consumo e/o di materie prime	164.863,34	198.357,00		11.657,00	186.700,00
1050103	1050103 Prestazioni di servizi	3.691.594,01	2.508.161,00		283.780,00	2.224.381,00
1050104	1050104 Utilizzo di beni di terzi	200.720,00	206.050,00	252.110,00		458.160,00
1050105	1050105 Trasferimenti	10.703,50	820,00	50.000,00		50.820,00
1050107	1050107 Imposte e tasse	100.081,00	107.935,00		16.442,00	91.493,00
	<b>Totale 10501 01 Biblioteche, musei e pinacoteche</b>	<b>7.522.461,85</b>	<b>6.304.180,00</b>		<b>216.997,00</b>	<b>6.087.183,00</b>
	10502 02 Teatri, attività culturali e servizi diversi nel settore culturale					
1050201	1050201 Personale	1.699.002,00	1.709.791,00		45.736,00	1.664.055,00
1050202	1050202 Acquisto di beni di consumo e/o materie prime	160.918,54	207.950,00		9.950,00	198.000,00
1050203	1050203 Prestazioni di servizi	2.651.007,59	2.511.299,66		58.702,66	2.452.597,00
1050204	1050204 Utilizzo di beni di terzi	5.315,00	2.000,00	1.000,00		3.000,00
1050205	1050205 Trasferimenti	1.471.474,86	1.638.009,00		322.201,00	1.315.808,00
1050207	1050207 Imposte e tasse	124.486,56	155.779,00		4.603,00	151.176,00

**Stampa Bilancio di Previsione  
Parte Spesa - Anno 2014**

Intervento		Impegni ultimo esercizio chiuso	Previsioni definitive es. in corso	Previsioni di Competenza per l'esercizio 2014		Note
Codice	Denominazione			in aumento	in diminuzione	
	<b>Totale 10502 02 Teatri, attività culturali e servizi diversi nel settore culturale</b>	<b>6.112.204,55</b>	<b>6.224.828,66</b>		<b>440.192,66</b>	<b>5.784.636,00</b>
	<b>Totale 105 05 Funzioni relative alla cultura ed ai beni culturali</b>	<b>13.634.666,40</b>	<b>12.529.008,66</b>		<b>657.189,66</b>	<b>11.871.819,00</b>
	106 06 Funzioni nel settore sportivo e ricreativo 10601 01 Piscine comunali					
1060105	1060105 Trasferimenti	312.440,15	321.814,00	3.186,00		325.000,00
	<b>Totale 10601 01 Piscine comunali</b>	<b>312.440,15</b>	<b>321.814,00</b>	<b>3.186,00</b>		<b>325.000,00</b>
	10602 02 Stadio comunale, palazzo dello sport e altri impianti					
1060201	1060201 Personale	300.735,00	298.118,00	2.587,00		300.705,00
1060203	1060203 Prestazioni di servizi	115.746,00	96.714,00		34.181,00	62.533,00
1060206	1060206 Interessi passivi e oneri finanziari diversi	426.778,17	346.004,00		33.482,00	312.522,00
1060207	1060207 Imposte e tasse	19.786,00	19.591,00	313,00		19.904,00
	<b>Totale 10602 02 Stadio comunale, palazzo dello sport e altri impianti</b>	<b>863.045,17</b>	<b>760.427,00</b>		<b>64.763,00</b>	<b>695.664,00</b>
	10603 03 Manifestazioni diversi nel settore sportivo e ricreativo					
1060301	1060301 Personale	1.183.072,00	1.176.822,00		46.107,00	1.130.715,00

**Stampa Bilancio di Previsione  
Parte Spesa - Anno 2014**

Intervento		Impegni ultimo esercizio chiuso	Previsioni definitive es. in corso	Previsioni di Competenza per l'esercizio 2014		Note
Codice	Denominazione			Variazioni in aumento	in diminuzione	
1060302	1060302 Acquisto beni di consumo e/o materie prime	88.298,64	76.120,00		11.720,00	64.400,00
1060303	1060303 Prestazioni di servizio	890.005,03	862.518,00	47.085,00		909.603,00
1060304	1060304 Utilizzo di beni di terzi	1.000,00	1.000,00			1.000,00
1060305	1060305 Trasferimenti	210.600,00	273.500,00		77.900,00	195.600,00
1060307	1060307 Imposte e tasse	81.898,92	78.336,00		2.326,00	76.010,00
	<b>Totale 10603 03 Manifestazioni diversi nel settore sportivo e ricreativo</b>	<b>2.454.874,59</b>	<b>2.468.296,00</b>		<b>90.968,00</b>	<b>2.377.328,00</b>
	<b>Totale 106 06 Funzioni nel settore sportivo e ricreativo</b>	<b>3.630.359,91</b>	<b>3.550.537,00</b>		<b>152.545,00</b>	<b>3.397.992,00</b>
	108 08 Funzioni nel campo della viabilità e dei trasporti 10801 01 Viabilità, circolazione stradale e servizi connessi					
1080101	1080101 Personale	3.538.274,00	3.726.505,00		85.207,00	3.641.298,00
1080102	1080102 Acquisto di beni di consumo e/o materie prime	132.662,60	193.038,00		12.578,00	180.460,00
1080103	1080103 Prestazioni di servizi	1.101.397,44	1.216.302,00	1.586.634,00		2.802.936,00
1080104	1080104 Utilizzo di beni di terzi	1.500,00	2.500,00			2.500,00
1080105	1080105 Trasferimenti	300,00	139.272,43		138.468,43	804,00
1080106	1080106 Interessi passivi e oneri finanziari diversi	1.894.544,48	1.735.859,00		158.999,00	1.576.860,00
1080107	1080107 Imposte e tasse	242.717,00	246.888,00		5.983,00	240.905,00

**Stampa Bilancio di Previsione  
Parte Spesa - Anno 2014**

Intervento		Impegni ultimo esercizio chiuso	Previsioni definitive es. in corso	Previsioni di Competenza per l'esercizio 2014		Note
Codice	Denominazione			in aumento	in diminuzione	
	<b>Totale 10801 01 Viabilita, circolazione stradale e servizi connessi</b>	<b>6.911.395,52</b>	<b>7.260.364,43</b>	<b>1.185.398,57</b>		<b>8.445.763,00</b>
	10802 02 Illuminazione pubblica e servizi connessi					
1080201	1080201 Personale	37.844,00	40.042,00	872,00		40.914,00
1080203	1080203 Prestazioni di servizi	4.200.000,00	6.400.000,00	100.000,00		6.500.000,00
1080206	1080206 Interessi passivi e oneri finanziari diversi	16.663,57	14.990,00		1.729,00	13.261,00
1080207	1080207 Imposte e tasse	2.352,00	28.627,00		25.943,00	2.684,00
	<b>Totale 10802 02 Illuminazione pubblica e servizi connessi</b>	<b>4.256.859,57</b>	<b>6.483.659,00</b>	<b>73.200,00</b>		<b>6.556.859,00</b>
	10803 03 Trasporti pubblici locali e servizi connessi					
1080301	1080301 Personale	148.282,00	192.522,00		5.192,00	187.330,00
1080303	1080303 Prestazioni di servizi	21.446.000,19	21.317.819,00		1.431.881,00	19.885.938,00
1080305	1080305 Trasferimenti	1.000,00	3.000,00	2.000,00		5.000,00
1080306	1080306 Interessi passivi e oneri finanziari diversi	1.284.768,66	1.250.275,00		32.610,00	1.217.665,00
1080307	1080307 Imposte e tasse	10.055,00	13.575,00		1.143,00	12.432,00
	<b>Totale 10803 03 Trasporti pubblici locali e servizi connessi</b>	<b>22.890.105,85</b>	<b>22.777.191,00</b>		<b>1.468.826,00</b>	<b>21.308.365,00</b>
	<b>Totale 108 08 Funzioni nel campo della viabilita e dei trasporti</b>	<b>34.058.360,94</b>	<b>36.521.214,43</b>		<b>210.227,43</b>	<b>36.310.987,00</b>

**Stampa Bilancio di Previsione  
Parte Spesa - Anno 2014**

Intervento		Impegni ultimo esercizio chiuso	Previsioni definitive es. in corso	Previsioni di Competenza per l'esercizio 2014		Note
Codice	Denominazione			in aumento	in diminuzione	
	109 09 Funzioni riguardanti la gestione del territorio e dell'ambiente 10901 01 Urbanistica e gestione del territorio					
1090101	1090101 Personale	2.514.893,00	2.401.961,00		50.167,00	2.351.794,00
1090102	1090102 Acquisto di beni di consumo e/o materie prime	16.753,00	16.082,00		2.592,00	13.490,00
1090103	1090103 Prestazioni di servizi	166.962,53	196.650,00		6.824,00	189.826,00
1090104	1090104 Utilizzo di beni di terzi	2.000,00	2.500,00	500,00		3.000,00
1090105	1090105 Trasferimenti	3.184,22	3.500,00	9.500,00		13.000,00
1090107	1090107 Imposte e tasse	171.087,00	167.800,00		10.377,00	157.423,00
	<b>Totale 10901 01 Urbanistica e gestione del territorio</b>	<b>2.874.879,75</b>	<b>2.788.493,00</b>		<b>59.960,00</b>	<b>2.728.533,00</b>
	10902 02 Edilizia residenziale pubblica locale e piani di edilizia economica popolare					
1090201	1090201 Personale	669.286,00	674.551,00		45,00	674.506,00
1090202	1090202 Acquisto di beni di consumo e/o materie prime	3.200,00	4.750,00		1.100,00	3.650,00
1090203	1090203 Prestazioni di servizi	1.300.300,00	1.260.800,00	17.278,00		1.278.078,00
1090204	1090204 Utilizzo di beni di terzi	851.250,00	750.500,00	10.500,00		761.000,00
1090205	1090205 Trasferimenti	145.000,00	145.000,00			145.000,00

**Stampa Bilancio di Previsione  
Parte Spesa - Anno 2014**

Intervento		Impegni ultimo esercizio chiuso	Previsioni definitive es. in corso	Previsioni di Competenza per l'esercizio 2014		Note	
Codice	Denominazione			in aumento	in diminuzione		Somme risultanti
1090207	1090207 Imposte e tasse	46.744,00	45.152,00		12,00	45.140,00	
	<b>Totale 10902 02 Edilizia residenziale pubblica locale e piani di edilizia economica popolare</b>	<b>3.015.780,00</b>	<b>2.880.753,00</b>	<b>26.621,00</b>		<b>2.907.374,00</b>	
	10903 03 Servizi di protezione civile						
1090301	1090301 Personale	238.215,00	220.630,00		124.444,00	96.186,00	
1090302	1090302 Acquisto di beni di consumo e/o materie prime	35.057,00	38.357,00		4.020,00	34.337,00	
1090303	1090303 Prestazioni di servizi	34.280,00	29.656,12	845,88		30.502,00	
1090304	1090304 Utilizzo di beni di terzi	1.500,00	500,00	1.000,00		1.500,00	
1090305	1090305 Trasferimenti	250,00	250,00			250,00	
1090307	1090307 Imposte e tasse	17.632,00	16.202,00		8.590,00	7.612,00	
	<b>Totale 10903 03 Servizi di protezione civile</b>	<b>326.934,00</b>	<b>305.595,12</b>		<b>135.208,12</b>	<b>170.387,00</b>	
	10904 04 Servizio idrico integrato						
1090405	1090405 Trasferimenti	126.076,46	180.141,00		165.804,00	14.337,00	
1090406	1090406 Interessi passivi e oneri finanziari diversi	338.119,00	307.069,00		32.830,00	274.239,00	
	<b>Totale 10904 04 Servizio idrico integrato</b>	<b>464.195,46</b>	<b>487.210,00</b>		<b>198.634,00</b>	<b>288.576,00</b>	



**Stampa Bilancio di Previsione  
Parte Spesa - Anno 2014**

Intervento		Impegni ultimo esercizio chiuso	Previsioni definitive es. in corso	Previsioni di Competenza per l'esercizio 2014		Note	
Codice	Denominazione			Variazioni in aumento	in diminuzione		Somme risultanti
1090503	10905 05 Servizio smaltimento rifiuti 1090503 Prestazioni di servizi	44.459.942,00	44.811.656,00		724.383,00	44.087.273,00	
	<b>Totale 10905 05 Servizio smaltimento rifiuti</b>	<b>44.459.942,00</b>	<b>44.811.656,00</b>		<b>724.383,00</b>	<b>44.087.273,00</b>	
1090601	10906 06 Parchi e servizi per la tutela ambientale, del verde, altri servizi relativi al territorio e all'						
1090601	1090601 Personale	2.568.661,00	2.719.863,00		69.373,00	2.650.490,00	
1090602	1090602 Acquisto di beni di consumo e/o materie prime	97.408,54	119.598,00		26.238,00	93.360,00	
1090603	1090603 Prestazioni di servizi	2.499.457,65	2.523.035,00		80.431,00	2.442.604,00	
1090604	1090604 Utilizzo di beni di terzi	3.000,00	1.500,00	1.200,00		2.700,00	
1090605	1090605 Trasferimenti	75.482,00	527.777,00		459.745,00	68.032,00	
1090606	1090606 Interessi passivi e oneri finanziari diversi	199.127,15	152.083,00		13.197,00	138.886,00	
1090607	1090607 Imposte e tasse	170.353,00	174.466,00		4.963,00	169.503,00	
	<b>Totale 10906 06 Parchi e servizi per la tutela ambientale, del verde, altri servizi relativi al territorio e all'</b>	<b>5.613.489,34</b>	<b>6.218.322,00</b>		<b>652.747,00</b>	<b>5.565.575,00</b>	
	<b>Totale 109 09 Funzioni riguardanti la gestione del territorio e dell'ambiente</b>	<b>56.755.220,55</b>	<b>57.492.029,12</b>		<b>1.744.311,12</b>	<b>55.747.718,00</b>	

**Stampa Bilancio di Previsione  
Parte Spesa - Anno 2014**

Intervento		Impegni ultimo esercizio chiuso	Previsioni definitive es. in corso	Previsioni di Competenza per l'esercizio 2014		Note
Codice	Denominazione			Variazioni in aumento	in diminuzione	
	110 10 Funzioni nel settore sociale 11001 01 Asili nido, servizi per l'infanzia e per i minori					
1100101	1100101 Personale	6.675.991,00	6.663.357,00		316.060,00	6.347.297,00
1100102	1100102 Acquisto di beni di consumo e/o materie prime	95.547,03	89.041,00	19.189,00		108.230,00
1100103	1100103 Prestazioni di servizi	1.441.897,00	1.578.688,00		20.319,00	1.558.369,00
1100104	1100104 Utilizzo di beni di terzi	1.250,00	500,00	800,00		1.300,00
1100105	1100105 Trasferimenti	670.000,00	789.505,00		49.505,00	740.000,00
1100107	1100107 Imposte e tasse	1.300,00	6.196,00		4.896,00	1.300,00
	<b>Totale 11001 01. Asili nido, servizi per l'infanzia e per i minori</b>	<b>8.885.985,03</b>	<b>9.127.287,00</b>		<b>370.791,00</b>	<b>8.756.496,00</b>
	11002 02 Servizi di prevenzione e riabilitazione					
1100201	1100201 Personale	2.306.158,50	2.188.151,00	5.227,00		2.193.378,00
1100202	1100202 Acquisto di beni di consumo e/o materie prime	27.289,58	39.455,00		3.340,00	36.115,00
1100203	1100203 Prestazioni di servizi	7.517.284,94	6.175.513,00		27.102,00	6.148.411,00
1100204	1100204 Utilizzo di beni di terzi	34.661,43	34.850,00	1.000,00		35.850,00
1100205	1100205 Trasferimenti	8.834.775,56	6.886.362,00		113.576,00	6.772.786,00
1100207	1100207 Imposte e tasse	104.001,00	108.642,00		17.692,00	90.950,00

**Stampa Bilancio di Previsione  
Parte Spesa - Anno 2014**

Intervento		Impegni ultimo esercizio chiuso	Previsioni definitive es. in corso	Previsioni di Competenza per l'esercizio 2014		Note
Codice	Denominazione			in aumento	in diminuzione	
	<b>Totale 11002 02 Servizi di prevenzione e riabilitazione</b>	<b>18.824.170,99</b>	<b>15.432.973,00</b>		<b>155.483,00</b>	<b>15.277.490,00</b>
	11004 04 Assistenza, beneficenza pubblica e servizi diversi alla persona					
1100401	1100401 Personale	2.285.362,40	2.218.130,00		37.268,00	2.180.862,00
1100402	1100402 Acquisto di beni di consumo e/o materie prime	15.000,00	13.800,00		3.250,00	10.550,00
1100403	1100403 Prestazioni di servizi	8.988.826,19	8.645.303,00		506.953,00	8.138.350,00
1100404	1100404 Utilizzo di beni di terzi	129.000,00	124.000,00	9.000,00		133.000,00
1100405	1100405 Trasferimenti	4.102.291,74	3.914.033,61		891.533,61	3.022.500,00
1100406	1100406 Interessi passivi e oneri finanziari diversi	1.397,85	606,00		606,00	0,00
1100407	1100407 Imposte e tasse	142.455,00	147.763,00	9.649,00		157.412,00
	<b>Totale 11004 04 Assistenza, beneficenza pubblica e servizi diversi alla persona</b>	<b>15.664.333,18</b>	<b>15.063.635,61</b>		<b>1.420.961,61</b>	<b>13.642.674,00</b>
	11005 05 Servizio necroscopico e cimiteriale					
1100501	1100501 Personale	1.277.078,00	1.268.060,00	5.180,00		1.273.240,00
1100502	1100502 Acquisto di beni di consumo e/o materie prime	134.039,63	204.245,00		14.274,00	189.971,00
1100503	1100503 Prestazioni di servizi	1.640.893,47	2.257.370,00		118.454,00	2.138.916,00

**Stampa Bilancio di Previsione  
Parte Spesa - Anno 2014**

Intervento		Impegni ultimo esercizio chiuso	Previsioni definitive es. in corso	Previsioni di Competenza per l'esercizio 2014		Note
Codice	Denominazione			in aumento	in diminuzione	
1100504	1100504 Utilizzo di beni di terzi	500,00	500,00	300,00		800,00
1100505	1100505 Trasferimenti	50.911,85	37.402,00			37.402,00
1100506	1100506 Interessi passivi e oneri finanziari diversi	156.511,64	140.528,00		14.115,00	126.413,00
1100507	1100507 Imposte e tasse	85.041,08	85.685,00	1.215,00		86.900,00
	<b>Totale 11005 05 Servizio necroscopico e cimiteriale</b>	<b>3.344.975,67</b>	<b>3.993.790,00</b>		<b>140.148,00</b>	<b>3.853.642,00</b>
	<b>Totale 110 10 Funzioni nel settore sociale</b>	<b>46.719.464,87</b>	<b>43.617.685,61</b>		<b>2.087.383,61</b>	<b>41.530.302,00</b>
	111 11 Funzioni nel campo dello sviluppo economico 11101 01 Affissioni e pubblicita					
1110101	1110101 Personale	305.577,00	325.986,00		4.286,00	321.700,00
1110102	1110102 Acquisto di beni di consumo e/o materie prime	1.579,33	1.630,00		450,00	1.180,00
1110103	1110103 Prestazioni di servizi	257.615,00	247.915,00	1.900,00		249.815,00
1110104	1110104 Utilizzo di beni di terzi	500,00	1.000,00	200,00		1.200,00
1110107	1110107 Imposte e tasse	19.484,00	24.624,00		3.433,00	21.191,00
	<b>Totale 11101 01 Affissioni e pubblicita</b>	<b>584.755,33</b>	<b>601.155,00</b>		<b>6.069,00</b>	<b>595.086,00</b>
	11102 02 Fiere mercati e servizi connessi					
1110206	1110206 Interessi passivi e oneri finanziari diversi	16.840,94	15.303,00		1.627,00	13.676,00

**Stampa Bilancio di Previsione  
Parte Spesa - Anno 2014**

Intervento		Impegni ultimo esercizio chiuso	Previsioni definitive es. in corso	Previsioni di Competenza per l'esercizio 2014		Note
Codice	Denominazione			Variazioni in aumento	in diminuzione	
	<b>Totale 11102 02 Fiere mercati e servizi connessi</b>	<b>16.840,94</b>	<b>15.303,00</b>		<b>1.627,00</b>	<b>13.676,00</b>
	11104 04 Servizi relativi all'industria					
1110401	1110401 Personale	54.979,00	62.000,00	4.933,00		66.933,00
1110402	1110402 Acquisto di beni di consumo e/o di materie prime	500,00	1.200,00		100,00	1.100,00
1110404	1110404 Utilizzo di beni di terzi	1.000,00	1.000,00			1.000,00
1110405	1110405 Trasferimenti	3.616,00	3.700,00			3.700,00
1110406	1110406 Interessi passivi e oneri finanziari diversi	11.157,54	10.139,00		1.078,00	9.061,00
1110407	1110407 Imposte e tasse	3.698,00	3.919,00	443,00		4.362,00
	<b>Totale 11104 04 Servizi relativi all'industria</b>	<b>74.950,54</b>	<b>81.958,00</b>	<b>4.198,00</b>		<b>86.156,00</b>
	11105 05 Servizi relativi al commercio					
1110501	1110501 Personale	910.973,00	877.531,80	8.988,20		886.520,00
1110502	1110502 Acquisto di beni di consumo e/o materie prime	11.489,75	12.390,00		700,00	11.690,00
1110503	1110503 Prestazioni di servizi	197.468,51	189.676,38	22.144,62		211.821,00
1110504	1110504 Utilizzo di beni di terzi	2.000,00	1.500,00	1.000,00		2.500,00
1110505	1110505 Trasferimenti	45.000,00	376.000,00		241.000,00	135.000,00
1110507	1110507 Imposte e tasse	60.753,00	58.428,00	59,00		58.487,00

**Stampa Bilancio di Previsione  
Parte Spesa - Anno 2014**

Intervento		Impegni ultimo esercizio chiuso	Previsioni definitive es. in corso	Previsioni di Competenza per l'esercizio 2014		Note
Codice	Denominazione			in aumento	in diminuzione	
	<b>Totale 1110500 05 Servizi relativi al commercio</b>	<b>1.227.684,26</b>	<b>1.515.526,18</b>		<b>209.508,18</b>	<b>1.306.018,00</b>
	<b>Totale 111 11 Funzioni nel campo dello sviluppo economico</b>	<b>1.904.231,07</b>	<b>2.213.942,18</b>		<b>213.006,18</b>	<b>2.000.936,00</b>
	RIEPILOGO FUNZIONI					
	101 01 Funzioni generali di amministrazione di gestione e di controllo	64.428.953,75	111.316.940,84		38.475.076,84	72.841.864,00
	102 02 Funzioni relative alla giustizia	2.278.743,32	2.101.212,00	101.740,00		2.202.952,00
	103 03 Funzioni di polizia locale	17.439.514,11	17.096.108,00		1.204.148,00	15.891.960,00
	104 04 Funzioni di istruzione pubblica	16.571.570,35	16.900.315,68		735.354,68	16.164.961,00
	105 05 Funzioni relative alla cultura ed ai beni culturali	13.634.666,40	12.529.008,66		657.189,66	11.871.819,00
	106 06 Funzioni nel settore sportivo e ricreativo	3.630.359,91	3.550.537,00		152.545,00	3.397.992,00
	108 08 Funzioni nel campo della viabilita e dei trasporti	34.058.360,94	36.521.214,43		210.227,43	36.310.987,00
	109 09 Funzioni riguardanti la gestione del territorio e dell'ambiente	56.755.220,55	57.492.029,12		1.744.311,12	55.747.718,00
	110 10 Funzioni nel settore sociale	46.719.464,87	43.617.685,61		2.087.383,61	41.530.302,00
	111 11 Funzioni nel campo dello sviluppo economico	1.904.231,07	2.213.942,18		213.006,18	2.000.936,00
	<b>Totale 1 1 Spese correnti</b>	<b>257.421.085,27</b>	<b>303.338.993,52</b>		<b>45.377.502,52</b>	<b>257.961.491,00</b>

**Stampa Bilancio di Previsione  
Parte Spesa - Anno 2014**

Intervento		Impegni ultimo esercizio chiuso	Previsioni definitive es. in corso	Previsioni di Competenza per l'esercizio 2014		Note
Codice	Denominazione			in aumento	in diminuzione	
	2 2 Spese in conto capitale 201 01 Funzioni generali di amministrazione, di gestione e di controllo 20101 01 Organi istituzionali, partecipazione e decentramento					
2010101	2010101 Acquisizione di beni immobili	100.000,00	0,00			0,00
2010105	2010105 Acquisizione di beni mobili, macchine e attrezzature tecnico-scientifiche	177.595,00	5.000,00	5.000,00		10.000,00
2010107	2010107 Trasferimenti di capitale	138.692,09	144.000,00		48.000,00	96.000,00
	<b>Totale 20101 01 Organi istituzionali, partecipazione e decentramento</b>	<b>416.287,09</b>	<b>149.000,00</b>		<b>43.000,00</b>	<b>106.000,00</b>
	20102 02 Segreteria generale, personale e organizzazione					
2010201	2010201 Acquisizione di beni immobili	93.512,20	0,00			0,00
	<b>Totale 20102 02 Segreteria generale, personale e organizzazione</b>	<b>93.512,20</b>	<b>0,00</b>			<b>0,00</b>
	20103 03 Gestione economica, finanziaria, programmazione, provveditorato e controllo di gestione					
2010305	2010305 Acquisizione di beni mobili, macchine ed attrezzature tecnico-scientifiche	58.000,00	58.196,00		29.196,00	29.000,00

**Stampa Bilancio di Previsione  
Parte Spesa - Anno 2014**

Intervento		Impegni ultimo esercizio chiuso	Previsioni definitive es. in corso	Previsioni di Competenza per l'esercizio 2014		Note
Codice	Denominazione			in aumento	in diminuzione	
	<b>Totale 20103 03 Gestione economica, finanziaria, programmazione, provveditorato e controllo di gestione</b>	<b>58.000,00</b>	<b>58.196,00</b>		<b>29.196,00</b>	
	20104 04 Gestione delle entrate tributarie e servizi fiscali					
2010405	2010405 Acquisizione di beni mobili, macchine ed attrezzature tecnico-scientifiche	0,00	25.000,00			25.000,00
	<b>Totale 20104 04 Gestione delle entrate tributarie e servizi fiscali</b>	<b>0,00</b>	<b>25.000,00</b>			<b>25.000,00</b>
	20105 05 Gestione dei beni demaniali e patrimoniali					
2010501	2010501 Acquisizione di beni immobili	124.619,96	632.000,00	991.000,00		1.623.000,00
	<b>Totale 20105 05 Gestione dei beni demaniali e patrimoniali</b>	<b>124.619,96</b>	<b>632.000,00</b>	<b>991.000,00</b>		<b>1.623.000,00</b>
	20106 06 Ufficio tecnico					
2010601	2010601 Acquisizione di beni immobili	16.737.543,68	70.958.400,00		60.818.400,00	10.140.000,00
2010605	2010605 Acquisizione di beni mobili, macchine ed attrezzature tecnic-scientifiche	100.000,00	0,00			0,00
2010607	2010607 Trasferimenti di capitale	448.461,04	2.238.215,00	244.169,00		2.482.384,00
	<b>Totale 20106 06 Ufficio tecnico</b>	<b>17.286.004,72</b>	<b>73.196.615,00</b>		<b>60.574.231,00</b>	<b>12.622.384,00</b>



**Stampa Bilancio di Previsione  
Parte Spesa - Anno 2014**

Intervento		Impegni ultimo esercizio chiuso	Previsioni definitive es. in corso	Previsioni di Competenza per l'esercizio 2014		Note
Codice	Denominazione			Variazioni in aumento	in diminuzione	
2010705	20107 07 Anagrafe, stato civile, elettorale, leva e servizio statistico 2010705 Acquisizione di beni mobili, macchine ed attrezzature tecnico-scientifiche	0,00	5.000,00			5.000,00
	<b>Totale 20107 07 Anagrafe, stato civile, elettorale, leva e servizio statistico</b>	<b>0,00</b>	<b>5.000,00</b>			<b>5.000,00</b>
2010805	20108 08 Altri servizi generali 2010805 Acquisizione di beni mobili, macchine ed attrezzature tecnico-scientifiche	427.214,31	1.073.615,00		473.615,00	600.000,00
	<b>Totale 20108 08 Altri servizi generali</b>	<b>427.214,31</b>	<b>1.073.615,00</b>		<b>473.615,00</b>	<b>600.000,00</b>
	<b>Totale 201 01 Funzioni generali di amministrazione, di gestione e di controllo</b>	<b>18.405.638,28</b>	<b>75.139.426,00</b>		<b>60.129.042,00</b>	<b>15.010.384,00</b>
2020101	202 02 Funzioni relative alla giustizia 20201 01 Uffici giudiziari 2020101 Acquisizione di beni immobili	450.000,00	50.000,00	25.000,00		75.000,00
2020105	2020105 Acquisizione di beni mobili, macchine ed attrezzature tecnico-scientifiche	7.000,00	20.000,00		20.000,00	0,00
	<b>Totale 20201 01 Uffici giudiziari</b>	<b>457.000,00</b>	<b>70.000,00</b>	<b>5.000,00</b>		<b>75.000,00</b>
	<b>Totale 202 02 Funzioni relative alla giustizia</b>	<b>457.000,00</b>	<b>70.000,00</b>	<b>5.000,00</b>		<b>75.000,00</b>

**Stampa Bilancio di Previsione  
Parte Spesa - Anno 2014**

Intervento		Impegni ultimo esercizio chiuso	Previsioni definitive es. in corso	Previsioni di Competenza per l'esercizio 2014		Note
Codice	Denominazione			in aumento	in diminuzione	
2030105	203 03 Funzioni di polizia locale 20301 01 Polizia municipale  2030105 Acquisizione di beni mobili, macchine ed attrezzature tecnico-scientifiche	768.559,99	250.720,00	116.192,00		366.912,00
	<b>Totale 20301 01 Polizia municipale</b>	<b>768.559,99</b>	<b>250.720,00</b>	<b>116.192,00</b>		<b>366.912,00</b>
	<b>Totale 203 03 Funzioni di polizia locale</b>	<b>768.559,99</b>	<b>250.720,00</b>	<b>116.192,00</b>		<b>366.912,00</b>
2040105	204 04 Funzioni di istruzione pubblica 20401 01 Scuola materna  2040105 Acquisizione di beni mobili, macchine ed attrezzature tecnico-scientifiche	7.500,00	7.934,00		7.934,00	0,00
	<b>Totale 20401 01 Scuola materna</b>	<b>7.500,00</b>	<b>7.934,00</b>		<b>7.934,00</b>	<b>0,00</b>
2040205	20402 02 Istruzione elementare  2040205 Acquisizione di beni mobili, macchine ed attrezzature tecnico-scientifiche	18.487,66	30.000,00		30.000,00	0,00
	<b>Totale 20402 02 Istruzione elementare</b>	<b>18.487,66</b>	<b>30.000,00</b>		<b>30.000,00</b>	<b>0,00</b>
2040305	20403 03 Istruzione media  2040305 Acquisizione di beni mobili, macchine ed attrezzature tecnico-scientifiche	6.000,00	0,00			0,00

**Stampa Bilancio di Previsione  
Parte Spesa - Anno 2014**

Intervento		Impegni ultimo esercizio chiuso	Previsioni definitive es. in corso	Previsioni di Competenza per l'esercizio 2014		Note
Codice	Denominazione			Variazioni in aumento	in diminuzione	
	<b>Totale 20403 03 Istruzione media</b>	6.000,00	0,00		0,00	
	<b>Totale 204 04 Funzioni di istruzione pubblica</b>	31.987,66	37.934,00		37.934,00	0,00
	205 05 Funzioni relative alla cultura e ai beni culturali 20501 01 Biblioteche, musei e pinacoteche					
2050105	2050105 Acquisizione di beni mobili, macchine ed attrezzature tecnico-scientifiche	16.841,00	28.883,00	1.117,00		30.000,00
	<b>Totale 20501 01 Biblioteche, musei e pinacoteche</b>	16.841,00	28.883,00	1.117,00		30.000,00
	20502 02 Teatri, attività culturali e servizi diversi nel settore culturale					
2050205	2050205 Acquisizione di beni mobili, macchine ed attrezzature tecnico-scientifiche	70.000,00	0,00			0,00
	<b>Totale 20502 02 Teatri, attività culturali e servizi diversi nel settore culturale</b>	70.000,00	0,00			0,00
	<b>Totale 205 05 Funzioni relative alla cultura e ai beni culturali</b>	86.841,00	28.883,00	1.117,00		30.000,00
	206 06 Funzioni nel settore sportivo e ricreativo 20602 02 Stadio comunale, palazzo dello sport ed altri impianti					
2060201	2060201 Acquisizione di beni immobili	2.308.959,84	4.198.542,00		2.748.542,00	1.450.000,00

**Stampa Bilancio di Previsione  
Parte Spesa - Anno 2014**

Intervento		Impegni ultimo esercizio chiuso	Previsioni definitive es. in corso	Previsioni di Competenza per l'esercizio 2014		Note
Codice	Denominazione			in aumento	in diminuzione	
	<b>Totale 20602 02 Stadio comunale, palazzo dello sport ed altri impianti</b>	<b>2.308.959,84</b>	<b>4.198.542,00</b>		<b>2.748.542,00</b>	<b>1.450.000,00</b>
2060305	20603 03 Manifestazioni diverse nel settore sportivo e ricreativo 2060305 Acquisizione di beni mobili, macchine ed attrezzature tecnico-scientifiche	25.000,00	25.000,00		25.000,00	0,00
	<b>Totale 20603 03 Manifestazioni diverse nel settore sportivo e ricreativo</b>	<b>25.000,00</b>	<b>25.000,00</b>		<b>25.000,00</b>	<b>0,00</b>
	<b>Totale 206 06 Funzioni nel settore sportivo e ricreativo</b>	<b>2.333.959,84</b>	<b>4.223.542,00</b>		<b>2.773.542,00</b>	<b>1.450.000,00</b>
2070105	207 07 Funzioni nel campo turistico 20701 01 Servizi turistici 2070105 Acquisizione di beni mobili, macchine ed attrezzature tecnico-scientifiche	2.700,00	3.460,60		3.460,60	0,00
	<b>Totale 20701 01 Servizi turistici</b>	<b>2.700,00</b>	<b>3.460,60</b>		<b>3.460,60</b>	<b>0,00</b>
	<b>Totale 207 07 Funzioni nel campo turistico</b>	<b>2.700,00</b>	<b>3.460,60</b>		<b>3.460,60</b>	<b>0,00</b>
2080101	208 08 Funzioni nel campo della viabilita e dei trasporti 20801 01 Viabilita, circolazione stradale e servizi connessi 2080101 Acquisizione di beni immobili	19.928.014,20	19.733.588,00		354.088,00	19.379.500,00

**Stampa Bilancio di Previsione  
Parte Spesa - Anno 2014**

Intervento		Impegni ultimo esercizio chiuso	Previsioni definitive es. in corso	Previsioni di Competenza per l'esercizio 2014		Note
Codice	Denominazione			Variazioni		
				in aumento	in diminuzione	
2080105	2080105 Acquisizione di beni mobili, macchine ed attrezzature tecnico-scientifiche	182.001,50	905.280,00		302.192,00	603.088,00
2080106	2080106 Incarichi professionali esterni	40.000,00	40.000,00			40.000,00
	<b>Totale 20801 01 Viabilita, circolazione stradale e servizi connessi</b>	<b>20.150.015,70</b>	<b>20.678.868,00</b>		<b>656.280,00</b>	<b>20.022.588,00</b>
	20802 02 Illuminazione pubblica e servizi connessi					
2080201	2080201 Acquisizione di beni immobili	0,00	1.001.000,00		400.000,00	601.000,00
	<b>Totale 20802 02 Illuminazione pubblica e servizi connessi</b>	<b>0,00</b>	<b>1.001.000,00</b>		<b>400.000,00</b>	<b>601.000,00</b>
	20803 03 Trasporti pubblici locali e servizi connessi					
2080305	2080305 Acquisizione di beni mobili, macchine ed attrezzature tecnico-scientifiche	0,00	0,00	22.000,00		22.000,00
2080307	2080307 Trasferimenti di capitale	873.809,12	1.890.000,00		1.500.000,00	390.000,00
	<b>Totale 20803 03 Trasporti pubblici locali e servizi connessi</b>	<b>873.809,12</b>	<b>1.890.000,00</b>		<b>1.478.000,00</b>	<b>412.000,00</b>
	<b>Totale 208 08 Funzioni nel campo della viabilita e dei trasporti</b>	<b>21.023.824,82</b>	<b>23.569.868,00</b>		<b>2.534.280,00</b>	<b>21.035.588,00</b>
	209 09 Funzioni riguardanti la gestione del territorio e dell'ambiente					
	20901 01 Urbanistica e gestione del territorio					
2090101	2090101 Acquisizione di beni immobili	250.000,00	300.000,00			300.000,00

**Stampa Bilancio di Previsione  
Parte Spesa - Anno 2014**

Intervento		Impegni ultimo esercizio chiuso	Previsioni definitive es. in corso	Previsioni di Competenza per l'esercizio 2014		Note
Codice	Denominazione			in aumento	in diminuzione	
2090105	2090105 Acquisizione di beni mobili, macchine e attrezzature tecnico-scientifiche	51.500,00	56.500,00		56.500,00	0,00
2090106	2090106 Incarichi professionali esterni	54.000,00	120.000,00	5.000,00		125.000,00
	<b>Totale 20901 01 Urbanistica e gestione del territorio</b>	<b>355.500,00</b>	<b>476.500,00</b>		<b>51.500,00</b>	<b>425.000,00</b>
	20902 02 Edilizia residenziale pubblica locale e piani di edilizia economica popolare					
2090201	2090201 Acquisizione di beni immobili	1.273.186,05	1.674.000,00		1.154.000,00	520.000,00
2090202	2090202 Espropri e servitu onerose	187.328,16	3.853.766,00		301.350,00	3.552.416,00
	<b>Totale 20902 02 Edilizia residenziale pubblica locale e piani di edilizia economica popolare</b>	<b>1.460.514,21</b>	<b>5.527.766,00</b>		<b>1.455.350,00</b>	<b>4.072.416,00</b>
	20903 03 Servizi di protezione civile					
2090305	2090305 Acquisizione di beni mobili, macchine ed attrezzature tecnico-scientifiche	0,00	24.900,00	19.000,00		43.900,00
	<b>Totale 20903 03 Servizi di protezione civile</b>	<b>0,00</b>	<b>24.900,00</b>	<b>19.000,00</b>		<b>43.900,00</b>
	20906 06 Parchi e servizi per la tutela ambientale del verde, altri servizi relativi al territorio ed all'					
2090601	2090601 Acquisizione di beni immobili	3.089.804,41	4.423.550,00		1.923.550,00	2.500.000,00

**Stampa Bilancio di Previsione  
Parte Spesa - Anno 2014**

Intervento		Impegni ultimo esercizio chiuso	Previsioni definitive es. in corso	Previsioni di Competenza per l'esercizio 2014		Note
Codice	Denominazione			Variazioni in aumento	in diminuzione	
2090605	2090605 Acquisizione di beni mobili, macchine ed attrezzature tecnico-scientifiche	30.061,69	32.000,00		32.000,00	0,00
	<b>Totale 20906 06 Parchi e servizi per la tutela ambientale del verde, altri servizi relativi al territorio ed all'</b>	<b>3.119.866,10</b>	<b>4.455.550,00</b>		<b>1.955.550,00</b>	<b>2.500.000,00</b>
	<b>Totale 209 09 Funzioni riguardanti la gestione del territorio e dell'ambiente</b>	<b>4.935.880,31</b>	<b>10.484.716,00</b>		<b>3.443.400,00</b>	<b>7.041.316,00</b>
	210 10 Funzioni nel settore sociale 21001 01 Asili nido, servizi per l'infanzia e per i minori					
2100105	2100105 Acquisizione di beni mobili, macchine ed attrezzature tecnico-scientifiche	104.904,00	13.545,00		13.545,00	0,00
	<b>Totale 21001 01 Asili nido, servizi per l'infanzia e per i minori</b>	<b>104.904,00</b>	<b>13.545,00</b>		<b>13.545,00</b>	<b>0,00</b>
	21002 02 Servizi di prevenzione e riabilitazione					
2100205	2100205 Acquisizione di beni mobili, macchine e attrezzature	16.500,00	14.000,00		9.000,00	5.000,00
	<b>Totale 21002 02 Servizi di prevenzione e riabilitazione</b>	<b>16.500,00</b>	<b>14.000,00</b>		<b>9.000,00</b>	<b>5.000,00</b>
	21004 04 Assistenza, beneficenza pubblica e servizi diversi alla persona					
2100405	2100405 Acquisizione di beni mobili, macchine e attrezzature tecnico-scientifiche	2.000,00	3.000,00	1.000,00		4.000,00

**Stampa Bilancio di Previsione  
Parte Spesa - Anno 2014**

Intervento		Impegni ultimo esercizio chiuso	Previsioni definitive es. in corso	Previsioni di Competenza per l'esercizio 2014		Note
Codice	Denominazione			in aumento	in diminuzione	
	<b>Totale 21004 04 Assistenza, beneficenza pubblica e servizi diversi alla persona</b>	2.000,00	3.000,00	1.000,00		4.000,00
	21005 05 Servizio necroscopico e cimiteriale					
2100501	2100501 Acquisizione di beni immobili	834.183,81	900.000,00		400.000,00	500.000,00
2100505	2100505 Acquisizione di beni mobili, macchine e attrezzature tecnico-scientifiche	78.000,00	78.000,00			78.000,00
	<b>Totale 21005 05 Servizio necroscopico e cimiteriale</b>	912.183,81	978.000,00		400.000,00	578.000,00
	<b>Totale 210 10 Funzioni nel settore sociale</b>	1.035.587,81	1.008.545,00		421.545,00	587.000,00
	211 11 Funzioni nel campo dello sviluppo economico 21101 01 Affissioni e pubblicità					
2110105	2110105 Acquisizione di beni mobili, macchine ed attrezzature tecnico-scientifiche	152.672,45	120.000,00		50.000,00	70.000,00
	<b>Totale 21101 01 Affissioni e pubblicità</b>	152.672,45	120.000,00		50.000,00	70.000,00
	21104 04 Servizi relativi all'industria					
2110409	2110409 Conferimenti di capitale	3.704.815,04	4.500.000,00		4.500.000,00	0,00
	<b>Totale 21104 04 Servizi relativi all'industria</b>	3.704.815,04	4.500.000,00		4.500.000,00	0,00



**Stampa Bilancio di Previsione  
Parte Spesa - Anno 2014**

Intervento		Impegni ultimo esercizio chiuso	Previsioni definitive es. in corso	Previsioni di Competenza per l'esercizio 2014		Note
Codice	Denominazione			in aumento	in diminuzione	
2110505	21105 05 Servizi relativi al commercio 2110505 Acquisizione di beni mobili, macchine e attrezzature tecnico-scientifiche	0,00	30.000,00		10.000,00	20.000,00
	<b>Totale 2110500.05 Servizi relativi al commercio</b>	<b>0,00</b>	<b>30.000,00</b>		<b>10.000,00</b>	<b>20.000,00</b>
	<b>Totale 211 11 Funzioni nel campo dello sviluppo economico</b>	<b>3.857.487,49</b>	<b>4.650.000,00</b>		<b>4.560.000,00</b>	<b>90.000,00</b>
	<b>RIEPILOGO FUNZIONI</b>					
	201 01 Funzioni generali di amministrazione, di gestione e di controllo	18.405.638,28	75.139.426,00		60.129.042,00	15.010.384,00
	202 02 Funzioni relative alla giustizia	457.000,00	70.000,00	5.000,00		75.000,00
	203 03 Funzioni di polizia locale	768.559,99	250.720,00	116.192,00		366.912,00
	204 04 Funzioni di istruzione pubblica	31.987,66	37.934,00		37.934,00	0,00
	205 05 Funzioni relative alla cultura e ai beni culturali	86.841,00	28.883,00	1.117,00		30.000,00
	206 06 Funzioni nel settore sportivo e ricreativo	2.333.959,84	4.223.542,00		2.773.542,00	1.450.000,00
	207 07 Funzioni nel campo turistico	2.700,00	3.460,60		3.460,60	0,00
	208 08 Funzioni nel campo della viabilità e dei trasporti	21.023.824,82	23.569.868,00		2.534.280,00	21.035.588,00
	209 09 Funzioni riguardanti la gestione del territorio e dell'ambiente	4.935.880,31	10.484.716,00		3.443.400,00	7.041.316,00
	210 10 Funzioni nel settore sociale	1.035.587,81	1.008.545,00		421.545,00	587.000,00

**Stampa Bilancio di Previsione  
Parte Spesa - Anno 2014**

Intervento		Impegni ultimo esercizio chiuso	Previsioni definitive es. in corso	Previsioni di Competenza per l'esercizio 2014		Note
Codice	Denominazione			in aumento	in diminuzione	
	211 11 Funzioni nel campo dello sviluppo economico	3.857.487,49	4.650.000,00		4.560.000,00	90.000,00
	<b>Totale 2 2 Spese in conto capitale</b>	<b>52.939.467,20</b>	<b>119.467.094,60</b>		<b>73.780.894,60</b>	<b>45.686.200,00</b>
	3 3 Spese per il rimborso di prestiti 301 01 Funzioni generali di amministrazione, di gestione e di controllo 30103 03 Gestione economica, finanziari, programmazione,					
3010301	3010301 Rimborso per anticipazioni di cassa	0,00	64.695.013,00	4.473.119,00		69.168.132,00
3010303	3010303 Rimborso di quota capitale di mutui e prestiti	12.285.364,25	11.339.881,00	470.572,00		11.810.453,00
3010304	3010304 Rimborso di prestiti obbligazionari	816.385,02	816.386,00			816.386,00
	<b>Totale 3010300 03 Gestione economica, finanziari, programmazione, provveditorato e controllo di gestione</b>	<b>13.101.749,27</b>	<b>76.851.280,00</b>	<b>4.943.691,00</b>		<b>81.794.971,00</b>
	<b>Totale 301 01 Funzioni generali di amministrazione, di gestione e di controllo</b>	<b>13.101.749,27</b>	<b>76.851.280,00</b>	<b>4.943.691,00</b>		<b>81.794.971,00</b>
	RIEPILOGO FUNZIONI					
	301 01 Funzioni generali di amministrazione, di gestione e di controllo	13.101.749,27	76.851.280,00	4.943.691,00		81.794.971,00
	<b>Totale 3 3 Spese per il rimborso di prestiti</b>	<b>13.101.749,27</b>	<b>76.851.280,00</b>	<b>4.943.691,00</b>		<b>81.794.971,00</b>

**Stampa Bilancio di Previsione  
Parte Spesa - Anno 2014**

Intervento		Impegni ultimo esercizio chiuso	Previsioni definitive es. in corso	Previsioni di Competenza per l'esercizio 2014		Note
Codice	Denominazione			Variazioni in aumento	in diminuzione	
	4 4 Spese per servizi per conto terzi					
4000001	4000001 Ritenute previdenziali e assist. al personale	6.565.149,13	9.655.000,00			9.655.000,00
4000002	4000002 Ritenute erariali	12.818.522,93	15.000.000,00			15.000.000,00
4000003	4000003 Altre ritenute al personale per c.to di terzi	881.307,16	1.505.000,00			1.505.000,00
4000004	4000004 Restituzione di depositi cauzionali	494.808,22	700.000,00			700.000,00
4000005	4000005 Spese per servizi per conto di terzi	3.425.297,47	9.614.000,00	45.000,00		9.659.000,00
4000006	4000006 Anticipazione di fondi per il serv. economato	700.489,59	1.000.000,00			1.000.000,00
4000007	4000007 Restituzione di depositi per spese contrattuali	77.127,98	150.000,00			150.000,00
	<b>Totale 4 4 Spese per servizi per conto terzi</b>	<b>24.962.702,48</b>	<b>37.624.000,00</b>	<b>45.000,00</b>		<b>37.669.000,00</b>
	RIEPILOGO TITOLI					
	1 1 Spese correnti	257.421.085,27	303.338.993,52		45.377.502,52	257.961.491,00
	2 2 Spese in conto capitale	52.939.467,20	119.467.094,60		73.780.894,60	45.686.200,00
	3 3 Spese per il rimborso di prestiti	13.101.749,27	76.851.280,00	4.943.691,00		81.794.971,00
	4 4 Spese per servizi per conto terzi	24.962.702,48	37.624.000,00	45.000,00		37.669.000,00
	<b>Totale</b>	<b>348.425.004,22</b>	<b>537.281.368,12</b>		<b>114.169.706,12</b>	<b>423.111.662,00</b>
	Disavanzo di Amministrazione					

Stampa Bilancio di Previsione  
Parte Spesa - Anno 2014

Intervento		Impegni ultimo esercizio chiuso	Previsioni definitive es. in corso	Previsioni di Competenza per l'esercizio 2014		Note
Codice	Denominazione			in aumento	in diminuzione	
	TOTALE GENERALE PARTE SPESA	348.425.004,22	537.281.368,12	114.169.706,12	423.111.662,00	

# RIEPILOGHI



**Riepilogo Generale delle Spese - Anno 2014**  
**1 Spese correnti**

Interventi Funzioni e Servizi	Personale	Acquisto di beni di consumo e/o mat. prime	Prestazioni di servizi	Utilizzo di beni di terzi	Trasferimenti	Interessi passivi e oneri finanziari diversi	Imposte e tasse	Oneri straordinari della gestione corrente	Ammort. di esercizio	Fondo svalutazione crediti	Fondo di riserva	Totale
01 Organi istituzionali partecipazione e decentramento	5.024.742,00	202.616,00	3.453.457,00	182.300,00	634.000,00	0,00	336.308,00	0,00	0,00	0,00	0,00	9.733.422,00
02 Segreteria generale, personale e organizzazione	5.304.489,00	41.030,00	1.814.631,00	16.500,00	74.968,00	0,00	331.085,00	0,00	0,00	0,00	0,00	7.582.693,00
03 Gestione economica, finanziaria, programmazione,	3.309.684,00	362.538,00	5.193.857,00	58.600,00	783.000,00	290.994,00	549.597,00	2.000.000,00	0,00	7.843.267,00	2.584.600,00	22.976.137,00
04 Gestione delle entrate tributarie e servizi fiscali	1.869.179,00	12.479,00	545.045,00	2.500,00	99.300,00	0,00	121.202,00	421.697,00	0,00	0,00	0,00	3.071.402,00
05 Gestione beni demaniali e patrimoniali	1.042.801,00	6.100,00	886.452,00	2.875.730,00	800.000,00	10.000,00	822.588,00	0,00	0,00	0,00	0,00	6.443.671,00
06 Ufficio tecnico	3.678.798,00	121.352,00	7.175.661,00	296.000,00	0,00	883.052,00	272.710,00	0,00	0,00	0,00	0,00	12.427.573,00
07 Anagrafe, stato civile, elettorale, leva e servizio statistico	2.825.985,00	45.640,00	601.422,00	9.000,00	110.820,00	0,00	186.264,00	0,00	0,00	0,00	0,00	3.779.131,00
08 Altri servizi generali	2.582.651,00	107.070,00	3.758.923,00	33.297,00	150.000,00	0,00	195.894,00	0,00	0,00	0,00	0,00	6.827.835,00
<b>Totale 01 Funzioni generali di amministrazione di</b>	<b>25.638.329,00</b>	<b>898.824,00</b>	<b>23.429.448,00</b>	<b>3.473.927,00</b>	<b>2.552.078,00</b>	<b>1.184.046,00</b>	<b>2.815.648,00</b>	<b>2.421.697,00</b>	<b>0,00</b>	<b>7.843.267,00</b>	<b>2.584.600,00</b>	<b>72.841.864,00</b>

**Riepilogo Generale delle Spese - Anno 2014**  
**1 Spese correnti**

Interventi	Personale	Acquisto di beni di consumo e/o mat. prime	Prestazioni di servizi	Utilizzo di beni di terzi	Trasferimenti	Interessi passivi e oneri finanziari diversi	Imposte e tasse	Oneri straordinari della gestione corrente	Ammort. di esercizio	Fondo svalutazione crediti	Fondo di riserva	Totale
01 Uffici giudiziari	329.553,00	5.100,00	1.844.068,00	326,00	0,00	3.405,00	20.502,00	0,00	0,00	0,00	0,00	2.202.952,00
<b>Totale 02 Funzioni relative alla giustizia</b>	<b>329.553,00</b>	<b>5.100,00</b>	<b>1.844.068,00</b>	<b>326,00</b>	<b>0,00</b>	<b>3.405,00</b>	<b>20.502,00</b>	<b>0,00</b>	<b>0,00</b>	<b>0,00</b>	<b>0,00</b>	<b>2.202.952,00</b>
01 Polizia municipale	11.605.213,00	246.400,00	2.667.520,00	199.000,00	388.000,00	0,00	785.827,00	0,00	0,00	0,00	0,00	15.891.960,00
<b>Totale 03 Funzioni di polizia locale</b>	<b>11.605.213,00</b>	<b>246.400,00</b>	<b>2.667.520,00</b>	<b>199.000,00</b>	<b>388.000,00</b>	<b>0,00</b>	<b>785.827,00</b>	<b>0,00</b>	<b>0,00</b>	<b>0,00</b>	<b>0,00</b>	<b>15.891.960,00</b>
01 Scuola materna	4.020.323,00	84.300,00	2.180.479,00	5.000,00	1.597.397,00	0,00	259.863,00	0,00	0,00	0,00	0,00	8.147.382,00
02 Istruzione elementare	0,00	37.160,00	4.161.196,00	22.006,00	26.700,00	0,00	0,00	0,00	0,00	0,00	0,00	4.247.062,00
03 Istruzione media	0,00	25.000,00	367.010,00	139.874,00	6.000,00	0,00	0,00	0,00	0,00	0,00	0,00	537.884,00
05 Assistenza scolastica, trasporto, refezione e altri servizi	1.896.943,00	266.530,00	914.495,00	2.000,00	36.800,00	0,00	125.865,00	0,00	0,00	0,00	0,00	3.232.633,00
<b>Totale 04 Funzioni di istruzione pubblica</b>	<b>5.917.266,00</b>	<b>402.990,00</b>	<b>7.623.180,00</b>	<b>168.880,00</b>	<b>1.666.897,00</b>	<b>0,00</b>	<b>385.748,00</b>	<b>0,00</b>	<b>0,00</b>	<b>0,00</b>	<b>0,00</b>	<b>16.164.961,00</b>
01 Biblioteche, musei e pinacoteche	3.075.629,00	186.700,00	2.224.381,00	458.160,00	50.820,00	0,00	91.493,00	0,00	0,00	0,00	0,00	6.087.183,00
02 Teatri, attività culturali e servizi diversi nel settore culturale	1.664.055,00	198.000,00	2.452.597,00	3.000,00	1.315.808,00	0,00	151.176,00	0,00	0,00	0,00	0,00	5.784.636,00



**Riepilogo Generale delle Spese - Anno 2014**  
**1 Spese correnti**

Interventi Funzioni e Servizi	Personale	Acquisto di beni di consumo e/o mat. prime	Prestazioni di servizi	Utilizzo di beni di terzi	Trasferimenti	Interessi passivi e oneri finanziari diversi	Imposte e tasse	Oneri straordinari della gestione corrente	Ammort. di esercizio	Fondo svalutazione crediti	Fondo di riserva	Totale
<b>Totale 05 Funzioni relative alla cultura ed ai beni culturali</b>	<b>4.739.664,00</b>	<b>384.700,00</b>	<b>4.676.978,00</b>	<b>461.160,00</b>	<b>1.366.828,00</b>	<b>0,00</b>	<b>242.669,00</b>	<b>0,00</b>	<b>0,00</b>	<b>0,00</b>	<b>0,00</b>	<b>11.871.819,00</b>
01 Piscine comunali	0,00	0,00	0,00	0,00	325.000,00	0,00	0,00	0,00	0,00	0,00	0,00	325.000,00
02 Stadio comunale, palazzo dello sport e altri impianti	300.705,00	0,00	62.533,00	0,00	0,00	312.522,00	19.904,00	0,00	0,00	0,00	0,00	695.664,00
03 Manifestazioni diversi nel settore sportivo e ricreativo	1.130.715,00	64.400,00	909.603,00	1.000,00	195.800,00	0,00	76.010,00	0,00	0,00	0,00	0,00	2.377.328,00
<b>Totale 06 Funzioni nel settore sportivo e ricreativo</b>	<b>1.431.420,00</b>	<b>64.400,00</b>	<b>972.136,00</b>	<b>1.000,00</b>	<b>520.600,00</b>	<b>312.522,00</b>	<b>95.914,00</b>	<b>0,00</b>	<b>0,00</b>	<b>0,00</b>	<b>0,00</b>	<b>3.397.992,00</b>
01 Viabilità, circolazione stradale e servizi connessi	3.641.296,00	180.460,00	2.802.936,00	2.500,00	804,00	1.576.860,00	240.905,00	0,00	0,00	0,00	0,00	8.445.763,00
02 Illuminazione pubblica e servizi connessi	40.914,00	0,00	6.500.000,00	0,00	0,00	13.261,00	2.684,00	0,00	0,00	0,00	0,00	6.556.859,00
03 Trasporti pubblici locali e servizi connessi	187.330,00	0,00	19.885.938,00	0,00	5.000,00	1.217.665,00	12.432,00	0,00	0,00	0,00	0,00	21.308.365,00
<b>Totale 08 Funzioni nel campo della viabilità e dei trasporti</b>	<b>3.869.542,00</b>	<b>180.460,00</b>	<b>29.188.874,00</b>	<b>2.500,00</b>	<b>5.804,00</b>	<b>2.807.786,00</b>	<b>266.021,00</b>	<b>0,00</b>	<b>0,00</b>	<b>0,00</b>	<b>0,00</b>	<b>36.310.987,00</b>

**Riepilogo Generale delle Spese - Anno 2014**  
**1 Spese correnti**

Interventi	Personale	Acquisto di beni di consumo e/o mat. prime	Prestazioni di servizi	Utilizzo di beni di terzi	Trasferimenti	Interessi passivi e oneri finanziari diversi	Imposte e tasse	Oneri straordinari della gestione corrente	Ammort. di esercizio	Fondo svalutazione crediti	Fondo di riserva	Totale
01 Urbanistica e gestione del territorio	2.351.794,00	13.490,00	189.826,00	3.000,00	13.000,00	0,00	157.423,00	0,00	0,00	0,00	0,00	2.728.533,00
02 Edilizia residenziale pubblica locale e piani di edilizia economica	674.506,00	3.650,00	1.278.078,00	761.000,00	145.000,00	0,00	45.140,00	0,00	0,00	0,00	0,00	2.907.374,00
03 Servizi di protezione civile	96.186,00	34.337,00	30.502,00	1.500,00	250,00	0,00	7.612,00	0,00	0,00	0,00	0,00	170.387,00
04 Servizio idrico integrato	0,00	0,00	0,00	0,00	14.337,00	274.239,00	0,00	0,00	0,00	0,00	0,00	288.576,00
05 Servizio smaltimento rifiuti	0,00	0,00	44.087.273,00	0,00	0,00	0,00	0,00	0,00	0,00	0,00	0,00	44.087.273,00
06 Parchi e servizi per la tutela ambientale, del verde, altri servizi relativi	2.650.490,00	93.360,00	2.442.604,00	2.700,00	68.032,00	138.886,00	169.503,00	0,00	0,00	0,00	0,00	5.565.575,00
<b>Totale 09 Funzioni riguardanti la gestione del territorio e</b>	<b>5.772.976,00</b>	<b>144.837,00</b>	<b>48.028.283,00</b>	<b>768.200,00</b>	<b>240.619,00</b>	<b>413.125,00</b>	<b>379.678,00</b>	<b>0,00</b>	<b>0,00</b>	<b>0,00</b>	<b>0,00</b>	<b>55.747.718,00</b>
01 Asili nido, servizi per l'infanzia e per i minori	6.347.297,00	108.230,00	1.558.369,00	1.300,00	740.000,00	0,00	1.300,00	0,00	0,00	0,00	0,00	8.756.496,00
02 Servizi di prevenzione e riabilitazione	2.193.378,00	36.115,00	6.148.411,00	36.850,00	6.772.786,00	0,00	90.950,00	0,00	0,00	0,00	0,00	15.277.490,00

**Riepilogo Generale delle Spese - Anno 2014**  
**1 Spese correnti**

Interventi	Personale	Acquisto di beni di consumo e/o mat. prime	Prestazioni di servizi	Utilizzo di beni di terzi	Trasferimenti	Interessi passivi e oneri finanziari diversi	Imposte e tasse	Oneri straordinari della gestione corrente	Ammort. di esercizio	Fondo svalutazione crediti	Fondo di riserva	Totale
Funzioni e Servizi												
04 Assistenza, beneficenza pubblica e servizi diversi alla	2.180.862,00	10.550,00	8.138.350,00	133.000,00	3.022.500,00	0,00	167.412,00	0,00	0,00	0,00	0,00	13.642.674,00
05 Servizio necroscopico e cimiteriale	1.273.240,00	189.971,00	2.138.916,00	800,00	37.402,00	126.413,00	86.900,00	0,00	0,00	0,00	0,00	3.853.842,00
<b>Totale 10 Funzioni nel settore sociale</b>	<b>11.994.777,00</b>	<b>344.866,00</b>	<b>17.984.046,00</b>	<b>170.950,00</b>	<b>10.572.688,00</b>	<b>126.413,00</b>	<b>336.562,00</b>	<b>0,00</b>	<b>0,00</b>	<b>0,00</b>	<b>0,00</b>	<b>41.530.302,00</b>
01 Affissioni e pubblicità	321.700,00	1.180,00	249.815,00	1.200,00	0,00	0,00	21.191,00	0,00	0,00	0,00	0,00	595.086,00
02 Fiere mercati e servizi connessi	0,00	0,00	0,00	0,00	0,00	13.676,00	0,00	0,00	0,00	0,00	0,00	13.676,00
04 Servizi relativi all'industria	66.933,00	1.100,00	0,00	1.000,00	3.700,00	9.061,00	4.362,00	0,00	0,00	0,00	0,00	86.156,00
05 Servizi relativi al commercio	886.520,00	11.690,00	211.821,00	2.500,00	135.000,00	0,00	58.487,00	0,00	0,00	0,00	0,00	1.308.018,00
<b>Totale 11 Funzioni nel campo dello sviluppo economico</b>	<b>1.275.153,00</b>	<b>13.970,00</b>	<b>461.636,00</b>	<b>4.700,00</b>	<b>138.700,00</b>	<b>22.737,00</b>	<b>84.040,00</b>	<b>0,00</b>	<b>0,00</b>	<b>0,00</b>	<b>0,00</b>	<b>2.000.936,00</b>
<b>TOTALI</b>	<b>72.573.913,00</b>	<b>2.686.547,00</b>	<b>136.876.167,00</b>	<b>5.250.643,00</b>	<b>17.452.014,00</b>	<b>4.870.034,00</b>	<b>5.402.609,00</b>	<b>2.421.697,00</b>	<b>0,00</b>	<b>7.843.267,00</b>	<b>2.584.600,00</b>	<b>257.961.491,00</b>

**Riepilogo Generale delle Spese - Anno 2014**  
**2 Spese in conto capitale**

Interventi	Acquisizione di beni immobili	Espropri e servitù onerose	Acquisto beni specifici per realizzazioni in economia	Utilizzo di beni di terzi per realizzazioni in economia	Acquisizione di beni mobili, macchine ed attrezzature tecnico-scient.	Incarichi professionali esterni	Trasferimenti di capitale	Partecipazioni azionarie	Conferim. di capitale	Concessioni di crediti e anticipazione		Totale
<b>Funzioni e Servizi</b>												
01 Organi istituzionali, partecipazione e decentramento	0,00	0,00	0,00	0,00	10.000,00	0,00	96.000,00	0,00	0,00	0,00	0,00	106.000,00
02 Segreteria generale, personale e organizzazione	0,00	0,00	0,00	0,00	0,00	0,00	0,00	0,00	0,00	0,00	0,00	0,00
03 Gestione economica, finanziaria, programmazione,	0,00	0,00	0,00	0,00	29.000,00	0,00	0,00	0,00	0,00	0,00	0,00	29.000,00
04 Gestione delle entrate tributarie e servizi fiscali	0,00	0,00	0,00	0,00	25.000,00	0,00	0,00	0,00	0,00	0,00	0,00	25.000,00
05 Gestione dei beni demaniali e patrimoniali	1.823.000,00	0,00	0,00	0,00	0,00	0,00	0,00	0,00	0,00	0,00	0,00	1.823.000,00
06 Ufficio tecnico	10.140.000,00	0,00	0,00	0,00	0,00	0,00	2.482.384,00	0,00	0,00	0,00	0,00	12.622.384,00
07 Anagrafe, stato civile, elettorale, leva e servizio statistico	0,00	0,00	0,00	0,00	5.000,00	0,00	0,00	0,00	0,00	0,00	0,00	5.000,00
08 Altri servizi generali	0,00	0,00	0,00	0,00	600.000,00	0,00	0,00	0,00	0,00	0,00	0,00	600.000,00
<b>Totale 01 Funzioni generali di amministrazione, di</b>	<b>11.763.000,00</b>	<b>0,00</b>	<b>0,00</b>	<b>0,00</b>	<b>669.000,00</b>	<b>0,00</b>	<b>2.578.384,00</b>	<b>0,00</b>	<b>0,00</b>	<b>0,00</b>	<b>0,00</b>	<b>15.010.384,00</b>



**Riepilogo Generale delle Spese - Anno 2014**  
**2 Spese in conto capitale**

Interventi	Acquisizione di beni immobili	Espropri e servitù onerose	Acquisto beni specifici per realizzazioni in economia	Utilizzo di beni di terzi per realizzazioni in economia	Acquisizione di beni mobili, macchine ed attrezzature tecnico-scient.	Incarichi professionali esterni	Trasferimenti di capitale	Partecipazioni azionarie	Conferim. di capitale	Concessioni di crediti e anticipazione		Totale
<b>Funzioni e Servizi</b>												
02 Stadio comunale, palazzo dello sport ed altri impianti	1.450.000,00	0,00	0,00	0,00	0,00	0,00	0,00	0,00	0,00	0,00	0,00	1.450.000,00
03 Manifestazioni diverse nel settore sportivo e ricreativo	0,00	0,00	0,00	0,00	0,00	0,00	0,00	0,00	0,00	0,00	0,00	0,00
<b>Totale 06 Funzioni nel settore sportivo e ricreativo</b>	<b>1.450.000,00</b>	<b>0,00</b>	<b>0,00</b>	<b>0,00</b>	<b>0,00</b>	<b>0,00</b>	<b>0,00</b>	<b>0,00</b>	<b>0,00</b>	<b>0,00</b>	<b>0,00</b>	<b>1.450.000,00</b>
01 Servizi turistici	0,00	0,00	0,00	0,00	0,00	0,00	0,00	0,00	0,00	0,00	0,00	0,00
<b>Totale 07 Funzioni nel campo turistico</b>	<b>0,00</b>	<b>0,00</b>	<b>0,00</b>	<b>0,00</b>	<b>0,00</b>	<b>0,00</b>	<b>0,00</b>	<b>0,00</b>	<b>0,00</b>	<b>0,00</b>	<b>0,00</b>	<b>0,00</b>
01 Viabilità, circolazione stradale e servizi connessi	19.379.500,00	0,00	0,00	0,00	603.088,00	40.000,00	0,00	0,00	0,00	0,00	0,00	20.022.588,00
02 Illuminazione pubblica e servizi connessi	601.000,00	0,00	0,00	0,00	0,00	0,00	0,00	0,00	0,00	0,00	0,00	601.000,00
03 Trasporti pubblici locali e servizi connessi	0,00	0,00	0,00	0,00	22.000,00	0,00	390.000,00	0,00	0,00	0,00	0,00	412.000,00
<b>Totale 08 Funzioni nel campo della viabilità e dei trasporti</b>	<b>19.980.500,00</b>	<b>0,00</b>	<b>0,00</b>	<b>0,00</b>	<b>625.088,00</b>	<b>40.000,00</b>	<b>390.000,00</b>	<b>0,00</b>	<b>0,00</b>	<b>0,00</b>	<b>0,00</b>	<b>21.035.588,00</b>



**Riepilogo Generale delle Spese - Anno 2014**  
**2 Spese in conto capitale**

Interventi	Acquisizione di beni immobili	Espropri e servitù onerose	Acquisto beni specifici per realizzazioni in economia	Utilizzo di beni di terzi per realizzazioni in economia	Acquisizione di beni mobili, macchine ed attrezzature tecnico-scient.	Incarichi professionali esterni	Trasferimenti di capitale	Partecipazioni azionarie	Conferim. di capitale	Concessioni di crediti e anticipazione		Totale
Funzioni e Servizi												
05 Servizio necroscopico e cimiteriale	500.000,00	0,00	0,00	0,00	78.000,00	0,00	0,00	0,00	0,00	0,00	0,00	578.000,00
<b>Totale 10 Funzioni nel settore sociale</b>	<b>500.000,00</b>	<b>0,00</b>	<b>0,00</b>	<b>0,00</b>	<b>87.000,00</b>	<b>0,00</b>	<b>0,00</b>	<b>0,00</b>	<b>0,00</b>	<b>0,00</b>	<b>0,00</b>	<b>587.000,00</b>
01 Affissioni e pubblicità	0,00	0,00	0,00	0,00	70.000,00	0,00	0,00	0,00	0,00	0,00	0,00	70.000,00
04 Servizi relativi all'industria	0,00	0,00	0,00	0,00	0,00	0,00	0,00	0,00	0,00	0,00	0,00	0,00
05 Servizi relativi al commercio	0,00	0,00	0,00	0,00	20.000,00	0,00	0,00	0,00	0,00	0,00	0,00	20.000,00
<b>Totale 11 Funzioni nel campo dello sviluppo economico</b>	<b>0,00</b>	<b>0,00</b>	<b>0,00</b>	<b>0,00</b>	<b>90.000,00</b>	<b>0,00</b>	<b>0,00</b>	<b>0,00</b>	<b>0,00</b>	<b>0,00</b>	<b>0,00</b>	<b>90.000,00</b>
<b>TOTALI</b>	<b>37.088.500,00</b>	<b>3.552.416,00</b>	<b>0,00</b>	<b>0,00</b>	<b>1.911.900,00</b>	<b>165.000,00</b>	<b>2.968.384,00</b>	<b>0,00</b>	<b>0,00</b>	<b>0,00</b>	<b>0,00</b>	<b>45.686.200,00</b>



**Riepilogo Generale delle Spese - Anno 2014**  
**3 Spese per il rimborso di prestiti**

	Interventi	Rimborso per anticipazioni di cassa	Rimborso di finanziamenti breve termine	Rimb. di quota capitale di mutui e prestiti	Rimborso di prestiti obbligazionari	Rimb. di quota capit. di debiti pluriennali	Totale
<b>Funzioni e Servizi</b>							
03 Gestione economica, finanziari, programmazione, provveditorato e controllo di gestione		69.168.132,00	0,00	11.810.453,00	816.386,00	0,00	81.794.971,00
<b>Totale 01 Funzioni generali di amministrazione, di gestione e di controllo</b>		<b>69.168.132,00</b>	<b>0,00</b>	<b>11.810.453,00</b>	<b>816.386,00</b>	<b>0,00</b>	<b>81.794.971,00</b>
	<b>TOTALI</b>	<b>69.168.132,00</b>	<b>0,00</b>	<b>11.810.453,00</b>	<b>816.386,00</b>	<b>0,00</b>	<b>81.794.971,00</b>

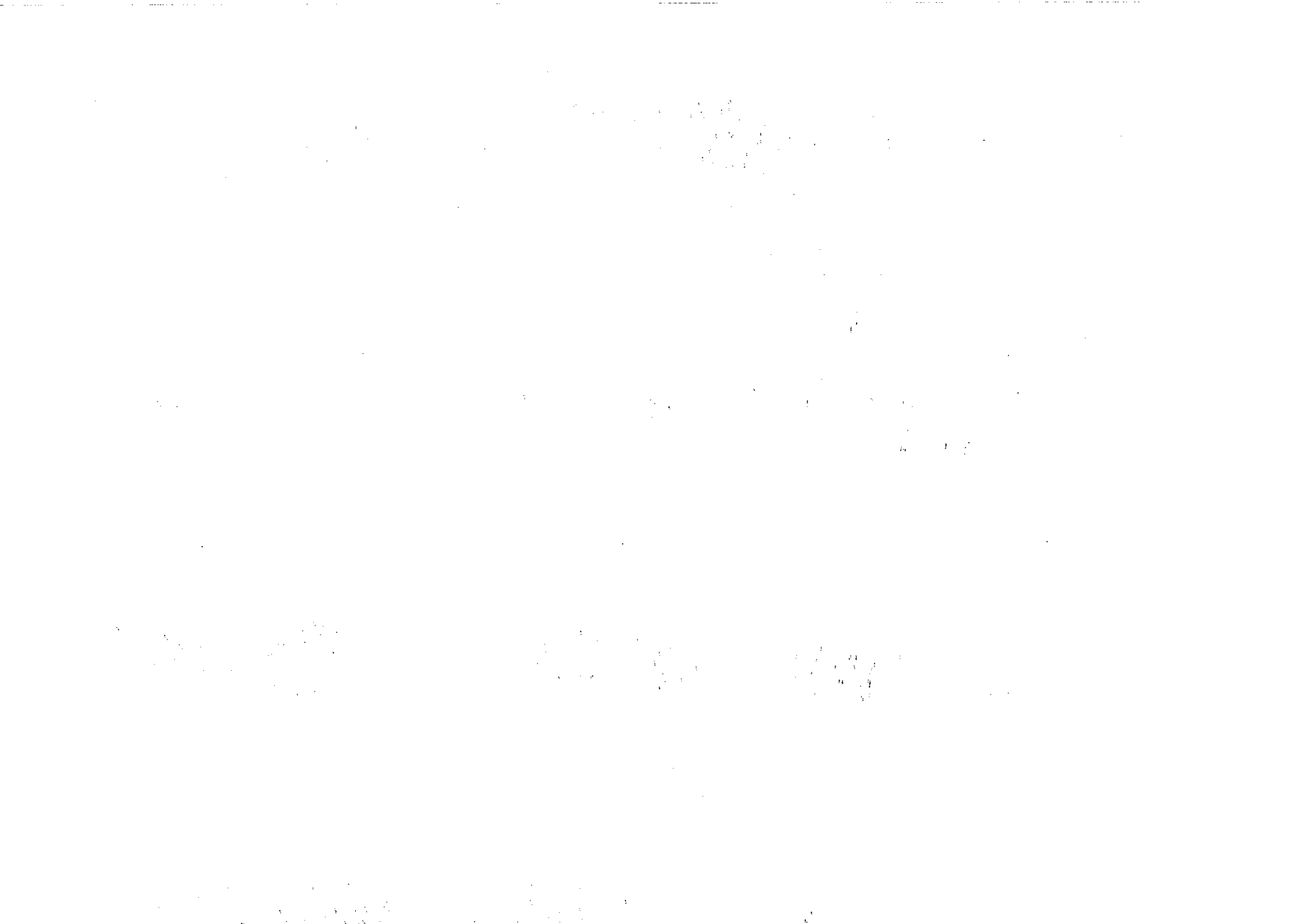

**Riepilogo Generale delle Spese - Anno 2014**  
**1 Spese correnti**

Interventi Funzioni e Servizi	Personale	Acquisto di beni di consumo e/o mat. prime	Prestazioni di servizi	Utilizzo di beni di terzi	Trasferimenti	Interessi passivi e oneri finanziari diversi	Imposte e tasse	Oneri straordinari della gestione corrente	Ammort. di esercizio	Fondo svalutazione crediti	Fondo di riserva	Totale
01 Organi istituzionali partecipazione e decentramento	5.024.742,00	202.615,00	3.453.457,00	182.300,00	534.000,00	0,00	336.308,00	0,00	0,00	0,00	0,00	9.733.422,00
02 Segreteria generale, personale e organizzazione	5.304.489,00	41.030,00	1.814.631,00	16.500,00	74.958,00	0,00	331.085,00	0,00	0,00	0,00	0,00	7.582.693,00
03 Gestione economica, finanziaria, programmazione,	3.309.684,00	362.538,00	5.193.857,00	58.600,00	783.000,00	290.994,00	549.597,00	2.000.000,00	0,00	7.843.267,00	2.584.600,00	22.976.137,00
04 Gestione delle entrate tributarie e servizi fiscali	1.869.179,00	12.479,00	545.045,00	2.500,00	99.300,00	0,00	121.202,00	421.697,00	0,00	0,00	0,00	3.071.402,00
05 Gestione beni demaniali e patrimoni	1.042.801,00	6.100,00	886.452,00	2.875.730,00	800.000,00	10.000,00	822.588,00	0,00	0,00	0,00	0,00	6.443.671,00
06 Ufficio tecnico	3.678.798,00	121.352,00	7.175.661,00	296.000,00	0,00	883.052,00	272.710,00	0,00	0,00	0,00	0,00	12.427.573,00
07 Anagrafe, stato civile, elettorale, leva e servizio statistico	2.825.985,00	45.640,00	601.422,00	9.000,00	110.820,00	0,00	186.264,00	0,00	0,00	0,00	0,00	3.779.131,00
08 Altri servizi generali	2.582.651,00	107.070,00	3.758.923,00	33.297,00	150.000,00	0,00	185.894,00	0,00	0,00	0,00	0,00	6.827.835,00
<b>Totale 01 Funzioni generali di amministrazione di</b>	<b>25.638.329,00</b>	<b>898.824,00</b>	<b>23.429.448,00</b>	<b>3.473.927,00</b>	<b>2.552.078,00</b>	<b>1.184.046,00</b>	<b>2.815.648,00</b>	<b>2.421.697,00</b>	<b>0,00</b>	<b>7.843.267,00</b>	<b>2.584.600,00</b>	<b>72.841.864,00</b>

**Riepilogo Generale delle Spese - Anno 2014**  
**1 Spese correnti**

Interventi	Personale	Acquisto di beni di consumo e/o mat. prime	Prestazioni di servizi	Utilizzo di beni di terzi	Trasferimenti	Interessi passivi e oneri finanziari diversi	Imposte e tasse	Oneri straordinari della gestione corrente	Ammort. di esercizio	Fondo svalutazione crediti	Fondo di riserva	Totale
01 Uffici giudiziari	329.553,00	5.100,00	1.844.066,00	326,00	0,00	3.405,00	20.502,00	0,00	0,00	0,00	0,00	2.202.952,00
<b>Totale 02 Funzioni relative alla giustizia</b>	<b>329.553,00</b>	<b>5.100,00</b>	<b>1.844.066,00</b>	<b>326,00</b>	<b>0,00</b>	<b>3.405,00</b>	<b>20.502,00</b>	<b>0,00</b>	<b>0,00</b>	<b>0,00</b>	<b>0,00</b>	<b>2.202.952,00</b>
01 Polizia municipale	11.605.213,00	246.400,00	2.667.520,00	199.000,00	388.000,00	0,00	785.827,00	0,00	0,00	0,00	0,00	15.891.960,00
<b>Totale 03 Funzioni di polizia locale</b>	<b>11.605.213,00</b>	<b>246.400,00</b>	<b>2.667.520,00</b>	<b>199.000,00</b>	<b>388.000,00</b>	<b>0,00</b>	<b>785.827,00</b>	<b>0,00</b>	<b>0,00</b>	<b>0,00</b>	<b>0,00</b>	<b>15.891.960,00</b>
01 Scuola materna	4.020.323,00	84.300,00	2.180.479,00	5.000,00	1.697.397,00	0,00	259.883,00	0,00	0,00	0,00	0,00	8.147.382,00
02 Istruzione elementare	0,00	37.180,00	4.161.196,00	22.006,00	26.700,00	0,00	0,00	0,00	0,00	0,00	0,00	4.247.062,00
03 Istruzione media	0,00	25.000,00	367.010,00	139.874,00	6.000,00	0,00	0,00	0,00	0,00	0,00	0,00	537.884,00
05 Assistenza scolastica, trasporto, refezione e altri servizi	1.896.943,00	256.530,00	914.495,00	2.000,00	36.800,00	0,00	125.865,00	0,00	0,00	0,00	0,00	3.232.633,00
<b>Totale 04 Funzioni di Istruzione pubblica</b>	<b>5.917.266,00</b>	<b>402.990,00</b>	<b>7.623.180,00</b>	<b>168.880,00</b>	<b>1.666.897,00</b>	<b>0,00</b>	<b>385.748,00</b>	<b>0,00</b>	<b>0,00</b>	<b>0,00</b>	<b>0,00</b>	<b>16.164.961,00</b>
01 Biblioteche, musei e pinacoteche	3.075.629,00	186.700,00	2.224.381,00	458.160,00	50.820,00	0,00	81.493,00	0,00	0,00	0,00	0,00	6.087.183,00
02 Teatri, attività culturali e servizi diversi nel settore culturale	1.664.055,00	198.000,00	2.452.687,00	3.000,00	1.315.808,00	0,00	151.176,00	0,00	0,00	0,00	0,00	5.784.636,00

**Riepilogo Generale delle Spese - Anno 2014**  
**1 Spese correnti**

Interventi Funzioni e Servizi	Personale	Acquisto di beni di consumo e/o mat. prime	Prestazioni di servizi	Utilizzo di beni di terzi	Trasferimenti	Interessi passivi e oneri finanziari diversi	Imposte e tasse	Oneri straordinari della gestione corrente	Ammort. di esercizio	Fondo svalutazione crediti	Fondo di riserva	Totale
<b>Totale 05 Funzioni relative alla cultura ed ai beni culturali</b>	<b>4.739.884,00</b>	<b>384.700,00</b>	<b>4.676.978,00</b>	<b>461.160,00</b>	<b>1.366.628,00</b>	<b>0,00</b>	<b>242.669,00</b>	<b>0,00</b>	<b>0,00</b>	<b>0,00</b>	<b>0,00</b>	<b>11.871.819,00</b>
01 Piscine comunali	0,00	0,00	0,00	0,00	325.000,00	0,00	0,00	0,00	0,00	0,00	0,00	325.000,00
02 Stadio comunale, palazzo dello sport e altri impianti	300.705,00	0,00	62.533,00	0,00	0,00	312.522,00	19.904,00	0,00	0,00	0,00	0,00	695.664,00
03 Manifestazioni diversi nel settore sportivo e ricreativo	1.130.715,00	64.400,00	909.603,00	1.000,00	195.600,00	0,00	76.010,00	0,00	0,00	0,00	0,00	2.377.328,00
<b>Totale 06 Funzioni nel settore sportivo e ricreativo</b>	<b>1.431.420,00</b>	<b>64.400,00</b>	<b>972.136,00</b>	<b>1.000,00</b>	<b>520.600,00</b>	<b>312.522,00</b>	<b>95.914,00</b>	<b>0,00</b>	<b>0,00</b>	<b>0,00</b>	<b>0,00</b>	<b>3.397.992,00</b>
01 Viabilità, circolazione stradale e servizi connessi	3.641.298,00	180.460,00	2.802.936,00	2.500,00	804,00	1.576.860,00	240.905,00	0,00	0,00	0,00	0,00	8.445.763,00
02 Illuminazione pubblica e servizi connessi	40.914,00	0,00	6.500.000,00	0,00	0,00	13.261,00	2.684,00	0,00	0,00	0,00	0,00	6.556.859,00
03 Trasporti pubblici locali e servizi connessi	187.330,00	0,00	19.885.938,00	0,00	5.000,00	1.217.665,00	12.432,00	0,00	0,00	0,00	0,00	21.308.365,00
<b>Totale 08 Funzioni nel campo della viabilità e dei trasporti</b>	<b>3.869.542,00</b>	<b>180.460,00</b>	<b>29.188.874,00</b>	<b>2.500,00</b>	<b>5.804,00</b>	<b>2.807.786,00</b>	<b>256.021,00</b>	<b>0,00</b>	<b>0,00</b>	<b>0,00</b>	<b>0,00</b>	<b>36.310.987,00</b>

**Riepilogo Generale delle Spese - Anno 2014**  
**1 Spese correnti**

Interventi	Personale	Acquisto di beni di consumo e/o mat. prime	Prestazioni di servizi	Utilizzo di beni di terzi	Trasferimenti	Interessi passivi e oneri finanziari diversi	Imposte e tasse	Oneri straordinari della gestione corrente	Ammort. di esercizio	Fondo svalutazione crediti	Fondo di riserva	Totale
<b>Funzioni e Servizi</b>												
01 Urbanistica e gestione del territorio	2.351.794,00	13.490,00	189.826,00	3.000,00	13.000,00	0,00	157.423,00	0,00	0,00	0,00	0,00	2.728.533,00
02 Edilizia residenziale pubblica locale e piani di edilizia economica	674.506,00	3.650,00	1.278.078,00	761.000,00	145.000,00	0,00	45.140,00	0,00	0,00	0,00	0,00	2.907.374,00
03 Servizi di protezione civile	96.186,00	34.337,00	30.502,00	1.500,00	250,00	0,00	7.612,00	0,00	0,00	0,00	0,00	170.387,00
04 Servizio idrico integrato	0,00	0,00	0,00	0,00	14.337,00	274.239,00	0,00	0,00	0,00	0,00	0,00	288.576,00
05 Servizio smaltimento rifiuti	0,00	0,00	44.087.273,00	0,00	0,00	0,00	0,00	0,00	0,00	0,00	0,00	44.087.273,00
06 Parchi e servizi per la tutela ambientale, del verde, altri servizi relativi	2.650.490,00	83.380,00	2.442.604,00	2.700,00	68.032,00	138.886,00	169.503,00	0,00	0,00	0,00	0,00	5.565.575,00
<b>Totale 09 Funzioni riguardanti la gestione del territorio e</b>	<b>5.772.976,00</b>	<b>144.837,00</b>	<b>48.028.283,00</b>	<b>768.200,00</b>	<b>240.819,00</b>	<b>413.125,00</b>	<b>379.678,00</b>	<b>0,00</b>	<b>0,00</b>	<b>0,00</b>	<b>0,00</b>	<b>55.747.718,00</b>
01 Asili nido, servizi per l'infanzia e per i minori	6.347.297,00	108.230,00	1.558.369,00	1.300,00	740.000,00	0,00	1.300,00	0,00	0,00	0,00	0,00	8.766.496,00
02 Servizi di prevenzione e riabilitazione	2.193.378,00	36.115,00	6.148.411,00	35.850,00	6.772.786,00	0,00	90.950,00	0,00	0,00	0,00	0,00	15.277.490,00

**Riepilogo Generale delle Spese - Anno 2014**  
**1 Spese correnti**

Interventi	Personale	Acquisto di beni di consumo e/o mat. prime	Prestazioni di servizi	Utilizzo di beni di terzi	Trasferimenti	Interessi passivi e oneri finanziari diversi	Imposte e tasse	Oneri straordinari della gestione corrente	Ammort. di esercizio	Fondo svalutazione crediti	Fondo di riserva	Totale
04 Assistenza, beneficenza pubblica e servizi diversi alla	2.180.862,00	10.550,00	8.138.350,00	133.000,00	3.022.500,00	0,00	157.412,00	0,00	0,00	0,00	0,00	13.642.674,00
05 Servizio necroscopico e cimiteriale	1.273.240,00	189.971,00	2.138.916,00	800,00	37.402,00	126.413,00	88.900,00	0,00	0,00	0,00	0,00	3.853.842,00
<b>Totale 10 Funzioni nel settore sociale</b>	<b>11.994.777,00</b>	<b>344.866,00</b>	<b>17.984.046,00</b>	<b>170.950,00</b>	<b>10.572.688,00</b>	<b>126.413,00</b>	<b>336.562,00</b>	<b>0,00</b>	<b>0,00</b>	<b>0,00</b>	<b>0,00</b>	<b>41.530.302,00</b>
01 Affissioni e pubblicità	321.700,00	1.180,00	249.815,00	1.200,00	0,00	0,00	21.191,00	0,00	0,00	0,00	0,00	595.086,00
02 Fiere mercati e servizi connessi	0,00	0,00	0,00	0,00	0,00	13.676,00	0,00	0,00	0,00	0,00	0,00	13.676,00
04 Servizi relativi all'industria	66.933,00	1.100,00	0,00	1.000,00	3.700,00	9.061,00	4.362,00	0,00	0,00	0,00	0,00	86.156,00
05 Servizi relativi al commercio	886.520,00	11.690,00	211.821,00	2.500,00	135.000,00	0,00	58.487,00	0,00	0,00	0,00	0,00	1.306.018,00
<b>Totale 11 Funzioni nel campo dello sviluppo economico</b>	<b>1.275.153,00</b>	<b>13.970,00</b>	<b>461.636,00</b>	<b>4.700,00</b>	<b>138.700,00</b>	<b>22.737,00</b>	<b>84.040,00</b>	<b>0,00</b>	<b>0,00</b>	<b>0,00</b>	<b>0,00</b>	<b>2.000.936,00</b>
<b>TOTALI</b>	<b>72.573.913,00</b>	<b>2.686.547,00</b>	<b>136.876.167,00</b>	<b>5.250.643,00</b>	<b>17.452.014,00</b>	<b>4.870.034,00</b>	<b>5.402.609,00</b>	<b>2.421.697,00</b>	<b>0,00</b>	<b>7.843.267,00</b>	<b>2.584.600,00</b>	<b>257.961.491,00</b>

**Riepilogo Generale delle Spese - Anno 2014**  
**2 Spese in conto capitale**

Interventi	Acquisizione di beni immobili	Espropri e servitù onerose	Acquisto beni specifici per realizzazioni in economia	Utilizzo di beni di terzi per realizzazioni in economia	Acquisizione di beni mobili, macchine ed attrezzature tecnico-scient.	Incarichi professionali esterni	Trasferimenti di capitale	Partecipazioni azionarie	Conferim. di capitale	Concessioni di crediti e anticipazione		Totale
Funzioni e Servizi												
01 Organi istituzionali, partecipazione e decentramento	0,00	0,00	0,00	0,00	10.000,00	0,00	96.000,00	0,00	0,00	0,00	0,00	106.000,00
02 Segreteria generale, personale e organizzazione	0,00	0,00	0,00	0,00	0,00	0,00	0,00	0,00	0,00	0,00	0,00	0,00
03 Gestione economica, finanziaria, programmazione,	0,00	0,00	0,00	0,00	29.000,00	0,00	0,00	0,00	0,00	0,00	0,00	29.000,00
04 Gestione delle entrate tributarie e servizi fiscali	0,00	0,00	0,00	0,00	25.000,00	0,00	0,00	0,00	0,00	0,00	0,00	25.000,00
05 Gestione dei beni demaniali e patrimoniali	1.623.000,00	0,00	0,00	0,00	0,00	0,00	0,00	0,00	0,00	0,00	0,00	1.623.000,00
06 Ufficio tecnico	10.140.000,00	0,00	0,00	0,00	0,00	0,00	2.482.384,00	0,00	0,00	0,00	0,00	12.622.384,00
07 Anagrafe, stato civile, elettorale, leva e servizio statistico	0,00	0,00	0,00	0,00	5.000,00	0,00	0,00	0,00	0,00	0,00	0,00	5.000,00
08 Altri servizi generali	0,00	0,00	0,00	0,00	600.000,00	0,00	0,00	0,00	0,00	0,00	0,00	600.000,00
<b>Totale 01 Funzioni generali di amministrazione, di</b>	<b>11.763.000,00</b>	<b>0,00</b>	<b>0,00</b>	<b>0,00</b>	<b>669.000,00</b>	<b>0,00</b>	<b>2.578.384,00</b>	<b>0,00</b>	<b>0,00</b>	<b>0,00</b>	<b>0,00</b>	<b>15.010.384,00</b>





**Riepilogo Generale delle Spese - Anno 2014**  
**2 Spese in conto capitale**

Interventi	Acquisizione di beni immobili	Espropri e servitù onerose	Acquisto beni specifici per realizzazioni in economia	Utilizzo di beni di terzi per realizzazioni in economia	Acquisizione di beni mobili, macchine ed attrezzature tecnico-scient.	Incarichi professionali esterni	Trasferimenti di capitale	Partecipazioni azionarie	Conferim. di capitale	Concessioni di crediti e anticipazione		Totale
<b>Funzioni e Servizi</b>												
02 Stadio comunale, palazzo dello sport ed altri impianti	1.450.000,00	0,00	0,00	0,00	0,00	0,00	0,00	0,00	0,00	0,00	0,00	1.450.000,00
03 Manifestazioni diverse nel settore sportivo e ricreativo	0,00	0,00	0,00	0,00	0,00	0,00	0,00	0,00	0,00	0,00	0,00	0,00
<b>Totale 06 Funzioni nel settore sportivo e ricreativo</b>	<b>1.450.000,00</b>	<b>0,00</b>	<b>0,00</b>	<b>0,00</b>	<b>0,00</b>	<b>0,00</b>	<b>0,00</b>	<b>0,00</b>	<b>0,00</b>	<b>0,00</b>	<b>0,00</b>	<b>1.450.000,00</b>
01 Servizi turistici	0,00	0,00	0,00	0,00	0,00	0,00	0,00	0,00	0,00	0,00	0,00	0,00
<b>Totale 07 Funzioni nel campo turistico</b>	<b>0,00</b>	<b>0,00</b>	<b>0,00</b>	<b>0,00</b>	<b>0,00</b>	<b>0,00</b>	<b>0,00</b>	<b>0,00</b>	<b>0,00</b>	<b>0,00</b>	<b>0,00</b>	<b>0,00</b>
01 Viabilità, circolazione stradale e servizi connessi	19.379.500,00	0,00	0,00	0,00	603.088,00	40.000,00	0,00	0,00	0,00	0,00	0,00	20.022.588,00
02 Illuminazione pubblica e servizi connessi	601.000,00	0,00	0,00	0,00	0,00	0,00	0,00	0,00	0,00	0,00	0,00	601.000,00
03 Trasporti pubblici locali e servizi connessi	0,00	0,00	0,00	0,00	22.000,00	0,00	390.000,00	0,00	0,00	0,00	0,00	412.000,00
<b>Totale 08 Funzioni nel campo della viabilità e dei trasporti</b>	<b>19.980.500,00</b>	<b>0,00</b>	<b>0,00</b>	<b>0,00</b>	<b>625.088,00</b>	<b>40.000,00</b>	<b>390.000,00</b>	<b>0,00</b>	<b>0,00</b>	<b>0,00</b>	<b>0,00</b>	<b>21.035.588,00</b>



**Riepilogo Generale delle Spese - Anno 2014**  
**2 Spese in conto capitale**

Interventi	Acquisizione di beni immobili	Espropri e servitù onerose	Acquisto beni specifici per realizzazioni in economia	Utilizzo di beni di terzi per realizzazioni in economia	Acquisizione di beni mobili, macchine ed attrezzature tecnico-scient.	Incarichi professionali esterni	Trasferimenti di capitale	Partecipazioni azionarie	Conferim. di capitale	Concessioni di crediti e anticipazione		Totale
<b>Funzioni e Servizi</b>												
05 Servizio necroscopico e cimiteriale	500.000,00	0,00	0,00	0,00	78.000,00	0,00	0,00	0,00	0,00	0,00	0,00	578.000,00
<b>Totale 10 Funzioni nel settore sociale</b>	<b>500.000,00</b>	<b>0,00</b>	<b>0,00</b>	<b>0,00</b>	<b>87.000,00</b>	<b>0,00</b>	<b>0,00</b>	<b>0,00</b>	<b>0,00</b>	<b>0,00</b>	<b>0,00</b>	<b>587.000,00</b>
01 Affissioni e pubblicità	0,00	0,00	0,00	0,00	70.000,00	0,00	0,00	0,00	0,00	0,00	0,00	70.000,00
04 Servizi relativi all'industria	0,00	0,00	0,00	0,00	0,00	0,00	0,00	0,00	0,00	0,00	0,00	0,00
05 Servizi relativi al commercio	0,00	0,00	0,00	0,00	20.000,00	0,00	0,00	0,00	0,00	0,00	0,00	20.000,00
<b>Totale 11 Funzioni nel campo dello sviluppo economico</b>	<b>0,00</b>	<b>0,00</b>	<b>0,00</b>	<b>0,00</b>	<b>90.000,00</b>	<b>0,00</b>	<b>0,00</b>	<b>0,00</b>	<b>0,00</b>	<b>0,00</b>	<b>0,00</b>	<b>90.000,00</b>
<b>TOTALI</b>	<b>37.088.500,00</b>	<b>3.552.416,00</b>	<b>0,00</b>	<b>0,00</b>	<b>1.911.900,00</b>	<b>165.000,00</b>	<b>2.968.384,00</b>	<b>0,00</b>	<b>0,00</b>	<b>0,00</b>	<b>0,00</b>	<b>45.686.200,00</b>

**Riepilogo Generale delle Spese - Anno 2014**  
**3 Spese per il rimborso di prestiti**

Interventi	Rimborso per anticipazioni di cassa	Rimborso di finanziamenti breve termine	Rimb. di quota capitale di mutui e prestiti	Rimborso di prestiti obbligazionari	Rimb. di quota capit. di debiti pluriennali	Totale
<b>Funzioni e Servizi</b>						
03 Gestione economica, finanziari, programmazione, provveditorato e controllo di gestione	69.168.132,00	0,00	11.810.453,00	816.386,00	0,00	81.794.971,00
<b>Totale 01 Funzioni generali di amministrazione, di gestione e di controllo</b>	<b>69.168.132,00</b>	<b>0,00</b>	<b>11.810.453,00</b>	<b>816.386,00</b>	<b>0,00</b>	<b>81.794.971,00</b>
<b>TOTALI</b>	<b>69.168.132,00</b>	<b>0,00</b>	<b>11.810.453,00</b>	<b>816.386,00</b>	<b>0,00</b>	<b>81.794.971,00</b>

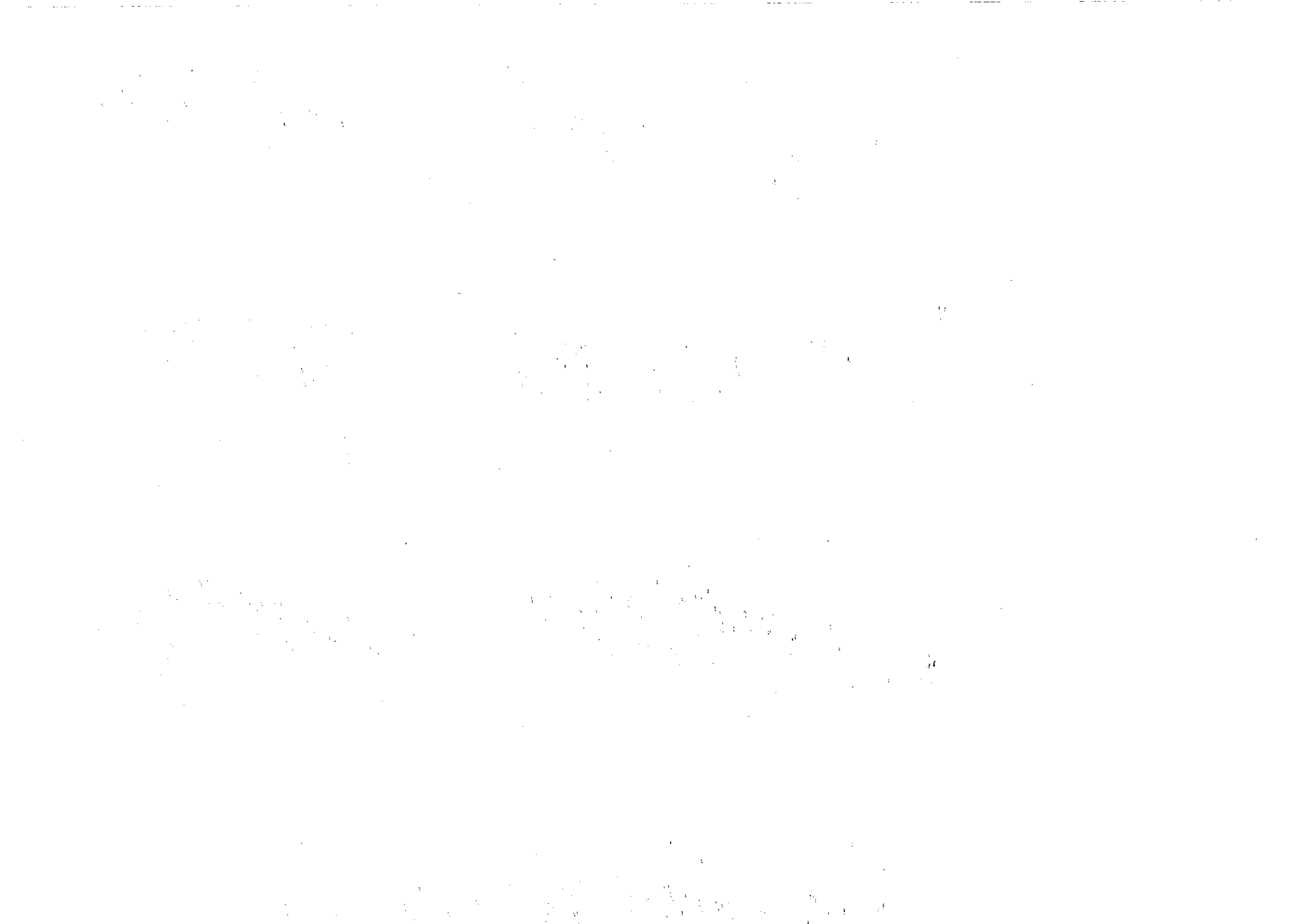

## FUNZIONI DELEGATE DALLA REGIONE

Quadro analitico per funzioni, servizi ed interventi, delle spese per funzioni delegate dalla regione da predisporre secondo le norme regionali  
( Art. 165, comma 12, decreto legislativo 18 agosto 2000, n.267 )  
Anno 2014

Intervento		Impegni ultimo esercizio chiuso	Previsioni definitive es. in corso	Previsioni di Competenza per l'es.al quale si riferisce il presente bilancio		Note
Codice	Denominazione			Variazioni in aumento	in diminuzione	
	1 Spese correnti 05 Funzioni relative alla cultura ed ai beni culturali 01 Biblioteche, musei e pinacoteche					
1050103	1050103 Prestazioni di servizi	21.647,54	70.000,00		10.000,00	60.000,00
	Totale 01 Biblioteche, musei e pinacoteche	21.647,54	70.000,00		10.000,00	60.000,00
	Totale 05 Funzioni relative alla cultura ed ai beni culturali	21.647,54	70.000,00		10.000,00	60.000,00
	08 Funzioni nel campo della viabilità e dei trasporti 03 Trasporti pubblici locali e servizi connessi					
1080303	1080303 Prestazioni di servizi	0,00	0,00			0,00
	Totale 03 Trasporti pubblici locali e servizi connessi	0,00	0,00			0,00
	Totale 08 Funzioni nel campo della viabilità e dei trasporti	0,00	0,00			0,00
	10 Funzioni nel settore sociale 02 Servizi di prevenzione e riabilitazione					
1100205	1100205 Trasferimenti	4.758,00	5.000,00			5.000,00
	Totale 02 Servizi di prevenzione e riabilitazione	4.758,00	5.000,00			5.000,00

## FUNZIONI DELEGATE DALLA REGIONE

Quadro analitico per funzioni, servizi ed interventi, delle spese per funzioni delegate dalla regione da predisporre secondo le norme regionali  
( Art. 165, comma 12, decreto legislativo 18 agosto 2000, n.267 )  
Anno 2014

Intervento		Impegni ultimo esercizio chiuso	Previsioni definitive es. in corso	Previsioni di Competenza per l'es.al quale si riferisce il presente bilancio		Note
Codice	Denominazione			Variazioni		
				in aumento	in diminuzione	
1100405	04 Assistenza, beneficenza pubblica e servizi diversi alla persona 1100405 Trasferimenti	886.030,36	500.000,00			500.000,00
	Totale 04 Assistenza, beneficenza pubblica e servizi diversi alla persona	886.030,36	500.000,00			500.000,00
	Totale 10 Funzioni nel settore sociale	890.788,36	505.000,00			505.000,00
	RIEPILOGO FUNZIONI					
	05 Funzioni relative alla cultura ed ai beni culturali	21.647,54	70.000,00		10.000,00	60.000,00
	08 Funzioni nel campo della viabilita e dei trasporti	0,00	0,00			0,00
	10 Funzioni nel settore sociale	890.788,36	505.000,00			505.000,00
	Totale 1 Spese correnti	912.435,90	575.000,00		10.000,00	565.000,00
	RIEPILOGO TITOLI					
	1 Spese correnti	912.435,90	575.000,00		10.000,00	565.000,00
	<b>Totale</b>	<b>912.435,90</b>	<b>575.000,00</b>		<b>10.000,00</b>	<b>565.000,00</b>



## UTILIZZO DI CONTRIBUTI E TRASFERIMENTI DA PARTE DI ORGANISMI COMUNITARI E INTERNAZIONALI

Quadro analitico per funzioni, servizi ed interventi, delle spese finanziate con fondi comunitari e internazionali

Anno 2014

Intervento		Impegni ultimo esercizio chiuso	Previsioni definitive es. in corso	Previsioni di Competenza per l'es.al quale si riferisce il presente bilancio		Note
Codice	Denominazione			Variazioni in aumento	in diminuzione	
	1 Spese correnti 01 Funzioni generali di amministrazione di gestione e di controllo 02 Segreteria generale, personale e organizzazione					
1010202	1010202 Acquisto di beni di consumo e/o di materie prime	1.093,00	0,00			0,00
1010203	1010203 Prestazioni di servizi	22.207,00	0,00			0,00
1010205	1010205 Trasferimenti	20.500,00	0,00			0,00
	Totale 02 Segreteria generale, personale e organizzazione	43.800,00	0,00			0,00
	08 Altri servizi generali					
1010801	1010801 Personale	0,00	65.000,00		65.000,00	0,00
1010802	1010802 Acquisto di beni di consumo e/o di materie prime	0,00	2.000,00		2.000,00	0,00
	Totale 08 Altri servizi generali	0,00	67.000,00		67.000,00	0,00
	Totale 01 Funzioni generali di amministrazione di gestione e di controllo	43.800,00	67.000,00		67.000,00	0,00
	08 Funzioni nel campo della viabilità e dei trasporti 01 Viabilità, circolazione stradale e servizi connessi					
1080103	1080103 Prestazioni di servizi	0,00	0,00	120.752,00		120.752,00
	Totale 01 Viabilità, circolazione stradale e servizi connessi	0,00	0,00	120.752,00		120.752,00

## UTILIZZO DI CONTRIBUTI E TRASFERIMENTI DA PARTE DI ORGANISMI COMUNITARI E INTERNAZIONALI

Quadro analitico per funzioni, servizi ed interventi, delle spese finanziate con fondi comunitari e internazionali

Anno 2014

Intervento		Impegni ultimo esercizio chiuso	Previsioni definitive es. in corso	Previsioni di Competenza per l'es. al quale si riferisce il presente bilancio		Note
Codice	Denominazione			Variazioni in aumento	in diminuzione	
1080303	03 Trasporti pubblici locali e servizi connessi 1080303 Prestazioni di servizi	0,00	0,00			0,00
	Totale 03 Trasporti pubblici locali e servizi connessi	0,00	0,00			0,00
	Totale 08 Funzioni nel campo della viabilità e dei trasporti	0,00	0,00	120.752,00		120.752,00
1090601	09 Funzioni riguardanti la gestione del territorio e dell'ambiente 06 Parchi e servizi per la tutela ambientale, del verde, altri servizi relativi al territorio e all'	0,00	68.000,00		68.000,00	0,00
1090603	1090603 Prestazioni di servizi	0,00	56.637,00		56.637,00	0,00
1090605	1090605 Trasferimenti	0,00	461.145,00		461.145,00	0,00
	Totale 06 Parchi e servizi per la tutela ambientale, del verde, altri servizi relativi al territorio e all'	0,00	585.782,00		585.782,00	0,00
	Totale 09 Funzioni riguardanti la gestione del territorio e dell'ambiente	0,00	585.782,00		585.782,00	0,00
1100203	10 Funzioni nel settore sociale 02 Servizi di prevenzione e riabilitazione 1100203 Prestazioni di servizi	2.854,10	123.000,00			123.000,00

## UTILIZZO DI CONTRIBUTI E TRASFERIMENTI DA PARTE DI ORGANISMI COMUNITARI E INTERNAZIONALI

Quadro analitico per funzioni, servizi ed interventi, delle spese finanziate con fondi comunitari e internazionali

Anno 2014

Intervento		Impegni ultimo esercizio chiuso	Previsioni definitive es. in corso	Previsioni di Competenza per l'es.al quale si riferisce il presente bilancio		Note
Codice	Denominazione			Variazioni		
				in aumento	in diminuzione	
1100205	1100205 Trasferimenti	58.444,28	95.000,00	10.000,00		105.000,00
	Totale 02 Servizi di prevenzione e riabilitazione	61.298,38	218.000,00	10.000,00		228.000,00
	Totale 10 Funzioni nel settore sociale	61.298,38	218.000,00	10.000,00		228.000,00
	<b>RIEPILOGO FUNZIONI</b>					
	01 Funzioni generali di amministrazione di gestione e di controllo	43.800,00	67.000,00		67.000,00	0,00
	08 Funzioni nel campo della viabilità e dei trasporti	0,00	0,00	120.752,00		120.752,00
	09 Funzioni riguardanti la gestione del territorio e dell'ambiente	0,00	585.782,00		585.782,00	0,00
	10 Funzioni nel settore sociale	61.298,38	218.000,00	10.000,00		228.000,00
	Totale 1 Spese correnti	105.098,38	870.782,00		522.030,00	348.752,00
	<b>RIEPILOGO TITOLI</b>					
	1 Spese correnti	105.098,38	870.782,00		522.030,00	348.752,00
	<b>Totale</b>	<b>105.098,38</b>	<b>870.782,00</b>		<b>522.030,00</b>	<b>348.752,00</b>

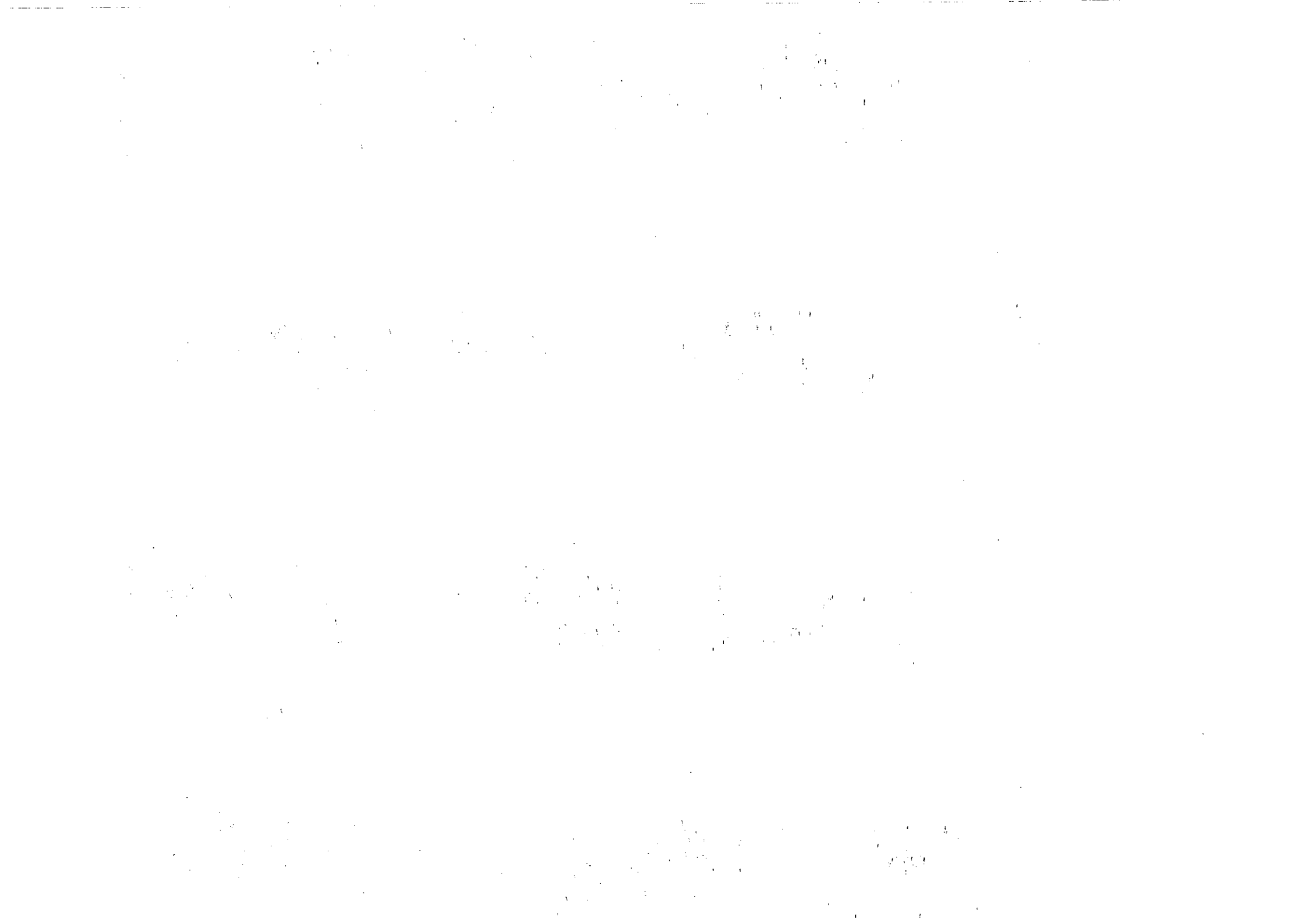

COMUNE DI PADOVA

QUADRO GENERALE RIASSUNTIVO - Anno 2014

ENTRATA	Competenza	SPESA	Competenza
1 ENTRATE TRIBUTARIE	181.711.473,00	1 Spese correnti	257.961.491,00
2 ENTRATE DERIVANTI DA CONTR. E TRASFER. DELLO STATO	31.593.654,00	2 Spese in conto capitale	45.686.200,00
3 ENTRATE EXTRATRIBUTARIE	55.764.034,00		
4 ENTRATE DERIVANTI DA ALIENAZIONI, TRASFER., ETC.	42.905.369,00		
<b>Totale entrate finali .....</b>	<b>311.974.530,00</b>	<b>Totale spese finali .....</b>	<b>303.647.691,00</b>
5 ENTRATE DERIVANTI DA ACCENSIONI DI PRESTITI	69.168.132,00	3 Spese per il rimborso di prestiti	81.794.971,00
6 ENTRATE DA SERVIZI PER CONTO TERZI	37.669.000,00	4 Spese per servizi per conto terzi	37.669.000,00
<b>Totale .....</b>	<b>418.811.662,00</b>	<b>Totale .....</b>	<b>423.111.662,00</b>
Avanzo di Amministrazione	4.300.000,00	Disavanzo di Amministrazione	0,00
<b>TOTALE COMPLESSIVO ENTRATA</b>	<b>423.111.662,00</b>	<b>TOTALE COMPLESSIVO SPESA</b>	<b>423.111.662,00</b>

Padova ..... li 4/08/2014

Il Segretario

Dr. Giampaolo Negrin

Timbro

Il Rappresentante Legale

**IL SINDACO**  
Massimo Bitonci

Il Responsabile del Servizio Finanziario

Dr. Giampaolo Negrin

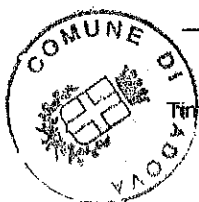

**COMUNE DI PADOVA**

**QUADRO GENERALE RIASSUNTIVO - Anno 2014**

<b>ENTRATA</b>	<b>Competenza</b>	<b>SPESA</b>	<b>Competenza</b>
----------------	-------------------	--------------	-------------------

dell'ente

RISULTATI DIFFERENZIALI - Anno 2014

RISULTATI DIFFERENZIALI	Competenza	NOTE SUGLI EQUILIBRI	Competenza
A) Equilibrio economico finanziario		* La differenza di è finanziata con	1.519.169,00
Entrate titoli I - II - III (+)	269.069.161,00		
Spese Correnti (-)	257.961.491,00	1) quote di oneri di urbanizzazione 0,00 %	0,00
Differenza .....	11.107.670,00	2) mutuo per debiti fuori bilancio	0,00
Quote di capitale per l'ammortamento dei mutui (-)	12.626.839,00	3) avanzo di amministrazione per debiti fuori bilancio	1.519.169,00
Differenza * .....	-1.519.169,00		
B) Equilibrio finale			
Entrate finali ( avanzo + titoli I - II - III - IV) (+)	316.274.530,00		
Spese finali ( disavanzo + titoli I - II) (-)	303.647.691,00		
Saldo netto da Finanziare (-)			
Impiegare (+)	12.626.839,00		

Padova..... li. 24/08/2014

Il Segretario

Dr. Gianpaolo Negrin

Timbro  
dell'ente

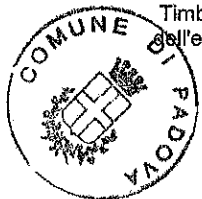

Il Rappresentante Legale

**IL SINDACO**

Massimo Mitonci

Il Responsabile del Servizio Finanziario

Dr. Gianpaolo Negrin

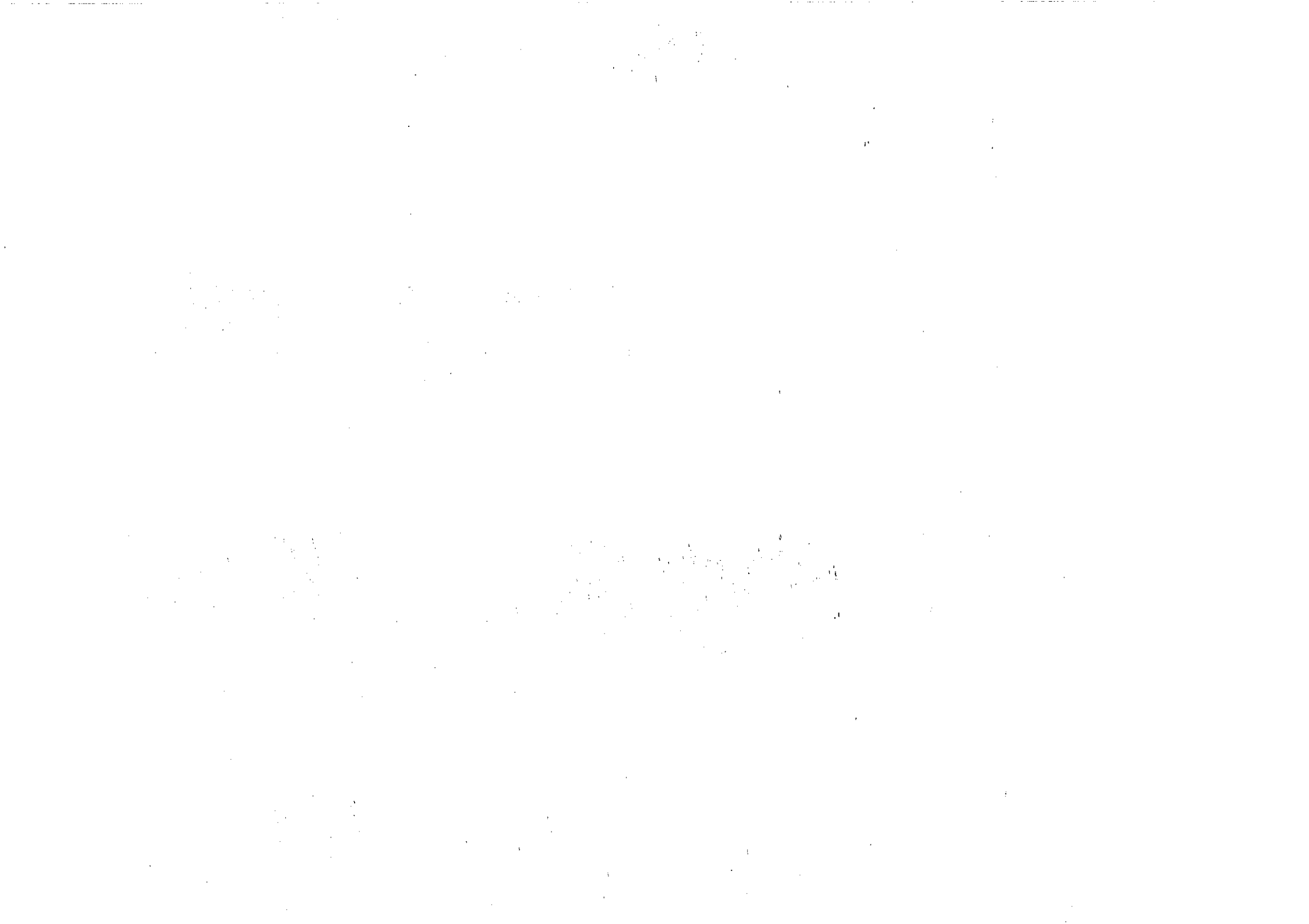



# **SETTORE RISORSE FINANZIARIE**

## **PIANO DEGLI INVESTIMENTI ANNO 2014**

**ENTRATE DA ONERI DI URBANIZZAZIONE**

Capitolo entrata	N. opera da programma triennale	Oggetto	Capitolo spesa	Importo
955		Proventi da condono edilizio (D.L. 551/94) - vedi spesa capp. 1188 - 1189 nonche' altri capp.	vari	25.000,00
979		Proventi da concessione edilizie per oneri di urbanizzazione secondaria - vedi spesa cap. 1124 nonche' altri	vari	1.200.000,00
980		Proventi da concessioni edilizie per oneri di urbanizzazione primaria (vedi spesa cap. 4375 nonche' altri)	vari	4.000.000,00
<b>TOTALE ENTRATE DA ONERI DI URBANIZZAZIONE</b>				<b>5.225.000,00</b>

**SPESE DI INVESTIMENTO FINANZIATE CON ONERI DI URBANIZZAZIONE**

<b>Gabinetto del Sindaco</b>				
979		Trasferimento per opere di culto	1124	96.000,00
<b>Totale Gabinetto del Sindaco</b>				<b>96.000,00</b>
<b>Edilizia Privata</b>				
		Rimborsi contributi di urbanizzazione per rinuncia o mancato rilascio della concessione	4375	300.000,00
		Incarichi professionali	1189	25.000,00
<b>Totale Edilizia Privata</b>				<b>325.000,00</b>
<b>Infrastrutture ed impianti sportivi</b>				
28		Rotatoria Stanga (Il totale dell'opera è di 500.000,00 finanziati per 250.000,00 con alienazioni, 50.000,00 con oneri e 200.000,00 con risparmio rinegoziazione mutui)	1117	50.000,00
<b>Totale Infrastrutture ed impianti sportivi</b>				<b>50.000,00</b>
<b>Edilizia Pubblica</b>				
		<i>Edifici civici</i>		
2	H93B13000020004	Ristrutturazione uffici Palazzo Wollemborg p.t. sede della Questura di Padova	1101	130.000,00

7	H91E13000310004	Manutenzione straordinaria coperture e facciate edifici comunali	1101	150.000,00
9	H91E13000320004	Manutenzione straordinaria impianti termici/condizionam. Edifici comunali	1101	120.000,00
10	H91E13000330004	Manutenzione straordinaria interni e facciate Palazzo Gozzi e Palazzo Sarpi	1101	150.000,00
28	H96G13002170004	<i>Edifici monumentali</i> Arena Romana. Restauro della cinta muraria. Lato Est.	1101	200.000,00
31	H91B13001050004	Prato della Valle. Restauro dei muretti e pavimentazioni. 2° stralcio (Incarico Interno)	1101	150.000,00
43	H91B13001060004	Bastioni e quinte murarie. Interventi di consolidamento e indagini 2014 (Incarico Interno) (Importo dell'opera euro 300.000,00 finanziata per 214.000,00 con oneri e 36.000,00 rinegoziazione mutui)	1101	214.000,00
45	H91H13001030004	Teatro Verdi. Manutenzione varie 2014 (Incarico Interno). Tutela del patrimonio storico ed artistico: Interventi su edifici monumentali (opere edili, falegnameria, fabbro, restauratore, idraulico)	1101	100.000,00
46	H91B13000920004	(Importo dell'opera euro 300.000,00 finanziata con euro 80.000,00 oneri ed euro 170.000,00 rinegoziazione mutui)	1101	80.000,00
47	H91B13000930004	Cappella degli Scrovegni. Manutenzione straordinaria copertura, impianti e CTA. (Importo dell'opera euro 100.000,00 finanziata con euro 50.000,00 di oneri ed euro 50.000,00 di rinegoziazione mutui)	1101	50.000,00
50	H91H130009100004	<i>Edifici scolastici</i> Lavori di manutenzione straordinaria per revisioni manti di copertura e sistemazioni parziali su edifici scolastici di ogni ordine e grado e asili nido.	1101	200.000,00
51	H91H13000920004	Lavori di manutenzione straordinaria per eliminazione barriere architettoniche, adeguamento, conservazione e sistemazioni interne ed esterne su edifici scolastici di ogni ordine e grado e asili nido (Importo dell'opera euro 1.000.000,00 finanziata per euro 700.000,00 con oneri ed euro 300.000,00 con rinegoziazione mutui)	1101	700.000,00

52	H91H13000930004	Lavori di manutenzione straordinaria per la sostituzione di pavimentazioni in pvc o similari deteriorati su edifici scolastici di ogni ordine e grado e asili nido (Importo opera euro 200.000,00 finanziata per euro 100.000,00 con oneri, euro 64.831 rinegoziazione mutui ed euro 35.169,00 alienazioni) <i>Edilizia ed impiantistica di sicurezza</i>	1101	100.000,00
55	H91B13000950004	Manutenzione straordinaria impianti elettrici, speciali e tecnologici edifici monumentali (Importo opera euro 200.000 finanziata per euro 100.000,00 con oneri ed euro 100.000,00 con rinegoziazione mutui)	1101	100.000,00
57	H91B13000880004	Manutenzione straordinaria per l'installazione di protezioni e dispositivi vari nell'ambito della sicurezza degli edifici scolastici e comunali in genere	1101	50.000,00
58	H91B13000890004	Manutenzione straordinaria per il completamento dell'adeguamento alle norme di prevenzione incendi edifici scolastici e comunali in genere (Opera da euro 800.000,00 finanziata per euro 600.000,00 con oneri ed euro 200.000,00 con rinegoziazione mutui)	1101	600.000,00
59	H94E13000140004	<i>Edilizia cimiteriale</i> Cimiteri Cittadini - Realizzazione nuovi ossari (incarico interno)	125	300.000,00
60	H91B13000940004	Opere di manutenzione varia dei cimiteri (incarico interno) (Opera da euro 200.000,00 finanziata per euro 100.000,00 con oneri ed euro 100.000,00 con rinegoziazione mutui)	125	100.000,00
62	H91E13000390004	<i>Progettazione e direzione lavori opere a carattere prevalentemente strutturale</i> Edifici comunali. Interventi di consolidamento e indagini (Incarico Interno)	1101	100.000,00
63	H91E13000340004	Manutenzione straordinaria impianto di climatizzazione Palazzo Sarpi	1101	200.000,00

		<i>Edilizia residenziale</i>			
64	H91E13000400004	Messa a norma degli impianti del fabbricato di 8 alloggi di via Armistizio 241	1101	480.000,00	
65	H91E13000410004	Messa a norma degli impianti del fabbricato di 8 alloggi di via Ceron 38	1101	480.000,00	
				<b>Totale Edilizia Pubblica</b>	<b>4.754.000,00</b>
				<b>TOTALE SPESE DI INVESTIMENTO FINANZIATE CON ONERI DI URBANIZZAZIONE</b>	<b>5.225.000,00</b>

**ENTRATE DA ALIENAZIONI PATRIMONIALI**

960	Alienazione di beni mobili, materiali diversi ed oggetti fuori uso - vedi spesa capp. Vari	3.000,00
965	Alienazione avelli, loculi e colombari - vedi spesa capp. 1482 - 1131 - 401	260.000,00
970	Affrancazione limiti su alloggi Peep - vedi spesa capp. 1137 - 1139 - 1457 - 2065 - 1138	150.000,00
974	Proventi da conguaglio aree Peep - vedi spesa capp. 1137 - 1139 - 1457 - 2065 - 1138	157.000,00
975	Proventi da alienazione aree Peep - vedi spesa capp. 1137 - 1139 - 1457 - 2065 - 1138	3.552.416,00
990	Alienazione alloggi (L. 560/1993) - vedi spesa capp. 1137 - 1139 - 1457 - 2065 - 1138	1.936.000,00
1000	Proventi dalla vendita aree concesse in diritto di superficie - vedi spesa capp. 1137 - 1139 - 1457 - 1138 - 2065	57.000,00
1010	Dismissioni patrimoniali- (Patrimonio Immobiliare) - vedi spesa capp. Vari	18.064.069,00
<b>TOTALE ENTRATE DA ALIENAZIONI PATRIMONIALI</b>		<b>24.179.485,00</b>

**SPESE DI INVESTIMENTO FINANZIATE CON ALIENAZIONI PATRIMONIALI**

Capitolo entrata	N. opera da programma triennale	CUP	Oggetto	Capitolo spesa	Importo
<b>Infrastrutture ed impianti sportivi</b>					
	28		Rotatoria Stanga (Il totale dell'opera è di 500.000,00 finanziati per 250.000,00 con alienazioni, 50.000,00 con oneri e 200.000,00 con risparmio rinegoziazione mutui)	1536	250.000,00
	29		Pista ciclabile di via Canestrini	1536	350.000,00
	30		Pista ciclabile via Zize via Murano	1536	260.000,00
	31	H91B13000800004	Itinerario ciclabile via Guicciardini	1536	126.000,00
	7	H91B13000790004	Realizzazione nuovo marciapiede in Via Camin	1536	100.000,00
	10	H91B13000100004	Strada di collegamento Peep via del Commissario	1536	400.000,00
	16		ARCO DI GIANO (stralcio) variante via Friburgo (Totale dell'opera € 7.250.000,00 finanziati per € 2.000.000,00 con alienazione e € 5.250.000,00 con Contributi statali)	1536	2.000.000,00
	20	H94E13000130004	Sistemazione via Avanzo	1536	100.000,00
	21	H99B12000040004	Sistemazione area tra le Vie Tartaglia, Dini, dal Piazz	1536	200.000,00

23	H95F1300010004	Completamento Palaindoor: solare termico	2271	100.000,00	
24	H91H13000880004	Manutenzione straordinaria Stadio ed Impianti Sportivi	2271	200.000,00	
27	H97H13002220004	Manutenzione straordinaria - Illuminazione	2081	600.000,00	
		<b>Totale Infrastrutture ed impianti sportivi</b>			<b>4.686.000,00</b>
		<b>Manutenzioni</b>			
1	H91E13000280004	Manutenzione straordinaria immobili comunali (edifici, scuole e cimiteri)	122	300.000,00	
2	H91E13000290004	Valorizzazione e tinteggiatura straordinaria edifici pubblici	122	300.000,00	
5	H93D13000610004	Intervento di decoro urbano	2098	300.000,00	
6	H97H13000830004	Rifacimento giunti dei cavalcavia di Corso Argentina	2098	200.000,00	
8	H97H13002260004	Manutenzione strade e marciapiedi in materiale lapideo	2098	400.000,00	
11	H97H13000770004	Recupero strutturale della pavimentazione di Via del Santo	2098	350.000,00	
15	H97H13002270004	Manutenzione straord. Infrastrutture viabilità interquartiere	2098	1.800.000,00	
16	H97H13000800004	Consolidamento delle scarpate (tangenziali, ed altre)	2098	200.000,00	
17	H97H13000790004	Sostituzione per adeguamento normativo delle barriere metalliche nella tangenziale sud-est	2098	700.000,00	
21	H97H13002280004	Manutenzione straordinaria segnaletica verticale e orizzontale (progettazione interna)	2098	800.000,00	
22	H97H13002290004	Manutenzione straordinaria pavimentazioni tangenziali e strade ad elevato flusso veicolare (progettazione interna)	2098	1.300.000,00	
23	H94E13001470004	Riqualficazione dei marciapiedi cittadini con eliminazione barriere architettoniche	2098	400.000,00	
		Acquisto di beni mobili, macchinari ed attrezzature tecnologiche	408	80.000,00	
		Incarichi professionali	1683	40.000,00	
		<b>Totale Manutenzioni</b>			<b>7.170.000,00</b>
		<b>Edilizia pubblica</b>			
		<i>Edifici civici</i>			
38	H98I13000120004	Area ex Macello di via Cornaro: interventi di restauro	1242	150.000,00	
52	H91H13000930004	Lavori di manutenzione straordinaria per la sostituzione di pavimentazioni in pvc o similari deteriorati su edifici scolastici di ogni ordine e grado e asili nido (Importo opera euro 200.000,00 finanziato per euro 100.000,00 con oneri, euro 64.831,00 rinegoziazione mutui ed euro 35.169,00 alienazioni)	1242	35.169,00	

		<i>Edifici residenziali</i>		
66	H91E13000420004	Messa a norma degli impianti del fabbricato di 4 alloggi di via Curie 27-29-31-33 (I/E)	1242	270.000,00
67	H91E13000430004	Risanamento conservativo di n. 2 alloggi siti in via Boyle 3 5 (I/E)	1242	220.000,00
		<b>Totale Edilizia pubblica</b>		<b>675.169,00</b>
		<b>Mobilità e traffico</b>		
4	H91B13000810004	Itinerario ciclabile via Plebiscito/Grassi/Benedetti	1786	250.000,00
7	H97H13002330004	Interventi di segnaletica rete itinerari ciclabili	1786	50.000,00
9	H94E12000060004	PROMIX -Interventi per la sicurezza stradale e la promiscuità sost. nell'area padov. Interv.: via S. Marco: dal cav. sull'A4 al Ponte sul Brenta (1 lotto -anno 2014); dal Ponte Darwin a via Einaudi (2 lotto - anno 2015) compresa attività di monitoraggio (Finanziato in parte con contributo dello Stato per euro 500.000,00 per il 2014 e euro 252.500,00 per il 2015)	1786	500.000,00
10	H97H13002300004	Segnaletica stradale per la moderazione e la sicurezza del traffico	1786	200.000,00
11	H97H13002310004	Segnaletica stradale verticale in tangenziale	1786	200.000,00
17	H97H13002320004	Opere strutturali e segnaletica stradale per la moderazione e la sicurezza del traffico	1786	250.000,00
		Acquisto di beni mobili, macchinari ed attrezzature tecnico-scientifiche	2470	15.000,00
		Acquisto di beni mobili, macchinari ed attrezzature tecnico-scientifiche	2653	22.000,00
		<b>Totale Mobilità e traffico</b>		<b>1.487.000,00</b>
		<b>Verde, parchi, giardini e arredo urbano</b>		
2	H94E13001480004	Parco del Basso Isonzo:sistemazione aree a verde	1185	200.000,00
4	H99B13000070004	Sistemazione di attrezzature per la riqualificazione fluviale	1185	150.000,00
5	H91B13000820004	Sistemazione aree a verde pubblico con superfici ad orto	1185	100.000,00
7	H91B13000830004	Interventi per la salvaguardia del verde pubblico	1185	400.000,00
9	H91B13000840004	Riqualificazione dei parchi gioco e aree limitrofe	1185	250.000,00
11	H91B13000850004	Conservazione del patrimonio verde e delle alberature cittadine	1185	1.400.000,00
16	H99B13000060004	Spogliatoio impianto di rugby di Altichiero	1507	200.000,00
18	H91H13000890004	Manutenzione straordinaria impianti sportivi di base	1507	400.000,00
19	H97E13000250004	Adeguamento normativo impianti sportivi	1507	500.000,00
		<b>Totale Verde, parchi, giardini e arredo urbano</b>		<b>3.600.000,00</b>



950 - 970 -  
975 - 990 -  
1000  
990

990  
950 - 970 -  
975 - 990 -  
1000

24

H91E13000370004

### Patrimonio Partecipazioni e Lavoro

Acquisto di beni immobili	1137	1.623.000,00
Acquisto di beni immobili <i>Edifici residenziali pubblici</i>	2065	120.000,00
Manutenzione straordinaria alloggi ERP 2014	3853	400.000,00
Espropri	1139	3.552.416,00

#### Totale Patrimonio Partecipazioni e Lavoro

5.695.416,00

### Servizi Informatici e telematici

Acquisto di beni mobili, macchinari ed attrezzature tecnico-scientifiche	1167	600.000,00
--	------	------------

#### Totale Servizi Informatici e telematici

600.000,00

### Provveditorato

Acquisto di beni mobili, macchinari ed attrezzature tecnico-scientifiche	1166	29.000,00
--	------	-----------

#### Totale Provveditorato

29.000,00

### Pianificazione Urbanistica

Incarichi professionali per realizzazione nuove opere	1489	100.000,00
---	------	------------

#### Totale Pianificazione Urbanistica

100.000,00

### Sicurezza e Protezione Civile

Acquisto di beni mobili, macchinari ed attrezzature tecnico-scientifiche	2336	31.900,00
--	------	-----------

#### Totale Sicurezza e Protezione Civile

31.900,00

### Servizi Catastali

Acquisto di beni mobili, macchinari ed attrezzature tecnico-scientifiche	1255	25.000,00
--	------	-----------

#### Totale Servizi Catastali

25.000,00

### Servizi demografici e cimiteriali

Acquisto di beni mobili, macchinari ed attrezzature tecnico-scientifiche	1482	78.000,00
--	------	-----------

#### Totale Servizi demografici e cimiteriali

78.000,00

965

**Gabinetto del Sindaco**

Acquisto di beni mobili, macchinari ed attrezzature tecnico-  
scientifiche 946 2.000,00

**Totale Gabinetto del Sindaco 2.000,00**

**TOTALE SPESE DI INVESTIMENTO FINANZIATE CON  
ALIENAZIONI PATRIMONIALI 24.179.485,00**

## ENTRATE DA CONTRIBUTI STATALI

Capitolo entrata	N. opera da programma triennale	Oggetto	Capitolo spesa	Importo
1104		PRUSST nodo Fiera Ponte Verde	1898	1.000.000,00
1087	6	ARCO DI GIANO (stralcio) variante via Friburgo (Totale dell'opera € 7.250.000,00 finanziati per €	1898	5.250.000,00
1532		Contributo dello stato per acquisto beni inventariabili	1042	2.000,00
1189		Contributo dello Stato per progetto sicurezza Promix	232	500.000,00
<b>TOTALE ENTRATE FINANZIATE CON CONTRIBUTI STATALI</b>				<b>6.752.000,00</b>

## SPESE DI INVESTIMENTO FINANZIATE CON CONTRIBUTI STATALI

Capitolo entrata	N. opera da programma triennale	Oggetto	Capitolo spesa	Importo
		<b>Infrastrutture</b>		
1087	16	ARCO DI GIANO (stralcio) variante via Friburgo (Totale dell'opera € 7.250.000,00 finanziati per € 2.000.000,00 con alienazione e € 5.250.000,00 con Contributi statali)	1898	5.250.000,00
1104		PRUSST nodo Fiera Ponte Verde	1898	1.000.000,00
<b>Totale infrastrutture</b>				<b>6.250.000,00</b>
		<b>Gabinetto del Sindaco</b>		
1532		Acquisto beni inventariabili	1042	2.000,00
<b>Totale Gabinetto del Sindaco</b>				<b>2.000,00</b>
		<b>Mobilità e Traffico</b>		
1189		Realizzazione Promix	232	500.000,00
<b>Totale Mobilità e Traffico</b>				<b>500.000,00</b>
<b>TOTALE SPESE DI INVESTIMENTO FINANZIATE CON CONTRIBUTI STATALI</b>				<b>6.752.000,00</b>

**ENTRATE FINANZIATE CON CONTRIBUTI REGIONALI**

<b>Capitolo entrata</b>	<b>Oggetto</b>	<b>Capitolo spesa</b>	<b>Importo</b>
1045	Contributo della Regione per interventi di sostegno ai centri di accoglienza o case rifugio	1895	5.000,00
1132	Contributo della Regione per accordo di programma investimenti relativi al trasporto pubblico L.R.25/98	1861	390.000,00
1262	Contributo della Regione per acquisto attrezzature per musei	2132	30.000,00
<b>TOTALE ENTRATE DERIVANTI DA CONTRIBUTI REGIONALI</b>			<b>425.000,00</b>

**SPESE DI INVESTIMENTO FINANZIATE CON CONTRIBUTI REGIONALI**

<b>Capitolo entrata</b>	<b>Oggetto</b>	<b>Capitolo spesa</b>	<b>Importo</b>
1045	<b>Gabinetto del Sindaco</b> Acquisto di beni mobili, macchinari ed attrezzature tecnico-scientifiche	1895	5.000,00
	<b>Totale Gabinetto del Sindaco</b>		<b>5.000,00</b>
1132	<b>Mobilità e Traffico</b> Contributo della regione per accordo di programma investimenti relativi al trasporto pubblico L.R. 25/98	1861	390.000,00
	<b>Totale Mobilità e Traffico</b>		<b>390.000,00</b>
1262	<b>Musei e Biblioteche</b> Acquisto attrezzatura per musei	2132	30.000,00
	<b>Totale Musei e Biblioteche</b>		<b>30.000,00</b>
<b>TOTALE SPESE FINANZIATE CON CONTRIBUTI REGIONALI</b>			<b>425.000,00</b>

**ENTRATE FINANZIATE CON CONTRIBUTI ALTRI ENTI SETTORE PUBBLICO**

<b>Capitolo entrata</b>	<b>Oggetto</b>	<b>Capitolo spesa</b>	<b>Importo</b>
1158	Contributo Istat per potenziamento strutture informatiche	1904	5.000,00
1034	Contributo della Provincia per acquisto attrezzature per il servizio di Protezione Civile	1859	12.000,00
<b>TOTALE ENTRATE DA CONTRIBUTI ALTRI ENTI SETTORE PUBBLICO</b>			<b>17.000,00</b>

**SPESE DI INVESTIMENTO FINANZIATE CON CONTRIBUTI DA ALTRI ENTI DEL SETTORE PUBBLICO**

<b>Capitolo entrata</b>	<b>Oggetto</b>	<b>Capitolo spesa</b>	<b>Importo</b>
	<b>Programmazione controllo e statistica</b>		
1158	Contributi da altri enti pubblici per attività del settore	1904	5.000,00
	<b>Totale Programmazione controllo e statistica</b>		<b>5.000,00</b>
	<b>Protezione Civile</b>		
1034	Contributo della Provincia per acquisto attrezzature per il servizio di Protezione Civile	1859	12.000,00
	<b>Totale Protezione Civile</b>		<b>12.000,00</b>
<b>TOTALE SPESE DI INVESTIMENTO FINANZIATE CON CONTRIBUTI ALTRI ENTI SETTORE PUBBLICO</b>			<b>17.000,00</b>

**ENTRATE DA CONTRIBUTI PRIVATI**

Capitolo entrata	N. opera da programma triennale	Oggetto	Capitolo spesa	Importo
1206		Contributo da privati per opere infrastrutturali	2389	550.000,00
1542		Contributo da privati per risarcimento danni al patrimonio comunale	3807	50.000,00
1221		Contributo da privati per recupero patrimonio monumentale - vedi spesa capp. 1562-809-1396	1396	2.970.000,00
1072		Contributo da privati da sanzioni inquinamento luminoso (L.R. 17/09)	1435	1.000,00
1082		Contributo Acegas- APS per manutenzioni straordinarie	2992	80.000,00
1544		Contributo G.S.E. per realizzazione impianti fotovoltaici	1788	2.482.384,00
1148		Proventi da sanzioni per violazioni su pubbliche affissioni art. 24 D.LGS. 507/93	2237	70.000,00
1234		Proventi da privati per risarcimento danni al patrimonio comunale	1889-1900	100.000,00
1548		Proventi da risarcimento danni al patrimonio comunale	1957	3.500,00
<b>TOTALE ENTRATE DA CONTRIBUTI PRIVATI</b>				<b>6.306.884,00</b>

**SPESE DI INVESTIMENTO FINANZIATE CON CONTRIBUTI PRIVATI**

Capitolo entrata	N. opera da programma triennale	CUP	Oggetto	Capitolo spesa	Importo
			<b>Infrastrutture ed impianti sportivi</b>		
	11	H91B12000050007	Rotatoria Corso Stati Uniti - Via Lisbona (Finanziamento da Società Autostrade Spa Contributi privati per euro 550.000,00)	2389	550.000,00
1542			Acquisto di beni immobili (risarcimento danni)	3807	50.000,00
<b>Totale Infrastrutture ed impianti sportivi</b>					<b>600.000,00</b>

		<b>Manutenzioni</b>		
1072		Acquisto di beni immobili (inquinamento luminoso)	1435	1.000,00
1082		Acquisto di beni immobili (Acegas-Aps)	2992	80.000,00
1234		Ripristino beni comunali a seguito risarcimento danni causati da privati	1900	60.000,00
1234		Ripristino beni comunali a seguito risarcimento danni causati da privati	1889	40.000,00
		<b>Totale Manutenzioni</b>		<b>181.000,00</b>
		<b>Edilizia pubblica</b>		
		<i>Edifici civici</i>		
1544		Trasferimento a Sinergie per realizzazione impianti fotovoltaici	1788	2.482.384,00
	5	H93B13000040004 Ristrutturazione e adeguamento funzionale del Centro Turistico Giovanile/Ostello	1396	700.000,00
	32	H96G13002180007 Oratorio di S. Rocco ( Restauro del tetto e sistemazione del Piano Primo) (Finanziamento con Contributi privati per euro 150.000,00)	1396	150.000,00
	35	H96G13002190007 Ex Chiesa di S.Eufemia. Completamento del restauro del complesso monumentale. (incarico interno) (Finanziamento con Contributi privati per euro 320.000,00)	1396	320.000,00
	39	H97H13002360004 Arena Romana. (area museale)	1396	100.000,00
	40	H88I13000040007 Casa del Petrarca. Restauro affreschi (I/E) (Finanziamento con Contributi privati per euro 100.000,00)	1396	100.000,00
	44	H91B13000910007 Stabilimento Pedrocchi. Manutenzione del tetto (Incarico interno/esterno) (Finanziamento con Contributi privati per euro 1.200.000,00)	1396	1.200.000,00
	68	H94B13000260004 Realizzazione nuovo centro servizi nel quartiere 2 Nord (biblioteca, centro anziani, vigilanza) (Finanziamento euro 400.000,00 contributi privati e euro 150.000,00 residui)	1396	400.000,00
		<b>Totale Edilizia pubblica</b>		<b>5.452.384,00</b>

	<b>Mobilità e traffico</b>			
1548	Acquisto beni immobili	1957	3.500,00	
	<b>Totale Mobilità e traffico</b>			<b>3.500,00</b>
	<b>Tributi</b>			
1148	Acquisto di beni mobili macchinari ed attrezzature tecno - scientifiche	2237	70.000,00	
	<b>Totale Tributi</b>			<b>70.000,00</b>
	<b>TOTALE SPESE FINANZIATE CON CONTRIBUTI PRIVATI</b>			<b>6.306.884,00</b>



## ENTRATE DA RISPARMIO RINEGOZIAZIONE MUTUI

Capitolo entrata	N. opera da programma triennale	Oggetto	Capitolo spesa	Importo
		Risparmio rinegoziazione mutui		1.875.831,00
<b>TOTALE ENTRATE DA RISPARMIO RINEGOZIAZIONE MUTUI</b>				<b>1.875.831,00</b>

## SPESE DI INVESTIMENTO FINANZIATE CON RISPARMIO RINEGOZIAZIONE MUTUI

		Oggetto	Capitolo spesa	Importo
		<b>Infrastrutture ed impianti sportivi</b>		
28		Rotatoria Stanga (Il totale dell'opera è di 500.000,00 finanziati per 250.000,00 con alienazioni, 50.000,00 con oneri e 200.000,00 con risparmio rinegoziazione mutui)	4903	200.000,00
<b>Totale Infrastrutture ed impianti sportivi</b>				<b>200.000,00</b>
		<b>Edilizia Pubblica</b>		
69		Scuola Petrarca (Recupero 3° piano lato Sud)	1306	100.000,00
6	H91E13000300004	Manutenzione straordinaria edifici comunali in genere (contenitore manutentivo)	1306	200.000,00
8	H91B13000860004	Manutenzione straordinaria impianti elettrici edifici civici	1306	80.000,00
11	H91E13000350004	Palazzo di Giustizia. Manutenzione straordinaria interni e copertura	1406	75.000,00
43	H91B13001060004	Bastioni e quinte murarie. Interventi di consolidamento e indagini 2014 (Incarico Interno) (Importo dell'opera euro 300.000,00 finanziata per euro 214.000,00 con oneri e euro 36.000,00 rinegoziazione mutui)	1306	36.000,00
46	H91B13000920004	Tutela del patrimonio storico ed artistico: Interventi su edifici monumentali (opere edili, falegnameria, fabbro, restauratore, idraulico) (Importo dell'opera euro 300.000,00 finanziata con euro 80.000,00 oneri ed euro 170.000,00 rinegoziazione mutui)	1306	170.000,00
47	H91B13000930004	Cappella degli Scrovegni. Manutenzione straordinaria copertura, impianti e CTA. (Importo dell'opera euro 100.000,00 finanziata con euro 50.000,00 di oneri ed euro 50.000,00 di rinegoziazione mutui)	1306	50.000,00

51	H91H13000920004	Lavori di manutenzione straordinaria per eliminazione barriere architettoniche, adeguamento, conservazione e sistemazioni interne ed esterne su edifici scolastici di ogni ordine e grado e asili nido (Importo dell'opera euro 1.000.000,00 finanziata per euro 700.000,00 con oneri ed euro 300.000,00 con rinegoziazione mutui)	1306	100.000,00
52	H91H13000930004	Lavori di manutenzione straordinaria per la sostituzione di pavimentazioni in pvc o similari deteriorati su edifici scolastici di ogni ordine e grado e asili nido (Importo opera euro 200.000,00 finanziato per euro 100.000,00 con oneri, euro 64.831,00 rinegoziazione mutui ed euro 35.169,00 alienazioni)	1306	64.831,00
53	H91B13000870004	Manutenzione straordinaria impianti elettrici e speciali edifici civici	1306	150.000,00
54	H91H13000940004	Manutenzione straordinaria impianti elettrici e speciali edifici scolastici	1306	100.000,00
55	H91B13000950004	Manutenzione straordinaria impianti elettrici, speciali e tecnologici edifici monumentali (Importo opera euro 200.000 finanziata per euro 100.000,00 con oneri ed euro 100.000,00 con rinegoziazione mutui)	1306	100.000,00
56	H91E13000360004	Manutenzione straordinaria per la sostituzione dei maniglioni antipanico non marchiati CE e altre opere varie di fabbro negli edifici comunali.	1306	50.000,00
58	H91B13000890004	Manutenzione straordinaria per il completamento dell'adeguamento alle norme di prevenzione incendi edifici scolastici e comunali in genere (Opera da euro 800.000,00 finanziata per euro 600.000,00 con oneri ed euro 200.000,00 con rinegoziazione mutui)	1306	200.000,00
60	H91B13000940004	Opere di manutenzione varia dei cimiteri (incarico interno) (Opera da euro 200.000,00 finanziata per euro 100.000,00 con oneri ed euro 100.000,00 con rinegoziazione mutui)	2093	100.000,00
61	H91B13000900004	Verifiche strutturali edifici scolastici e civici	1306	100.000,00
<b>Totale Edilizia Pubblica</b>				<b>1.675.831,00</b>
<b>TOTALE SPESE DI INVESTIMENTO FINANZIATE CON RISPARMIO RINEGOZIAZIONE MUTUI</b>				<b>1.875.831,00</b>

**PROVENTI DA SANZIONI CODICE DELLA STRADA DESTINANTE A SPESE DI INVESTIMENTO**

capitolo entrata	N. opera da programma triennale	oggetto	capitolo spesa	importo
419		Proventi da sanzioni codice della strada destinate a spese di investimento		875.000,00
<b>TOTALE ENTRATE DA SANZIONI CODICE DELLA STRADA</b>				<b>875.000,00</b>

**SPESE DI INVESTIMENTO FINANZIATE CON PROVENTI DA SANZIONI CODICE DELLA STRADA**

<b>Mobilità e traffico</b>				
419		Acquisto di beni mobili macchinari ed attrezzature inventariabili	1968	508.088,00
<b>Totale Mobilità e traffico</b>				<b>508.088,00</b>
<b>Polizia Municipale</b>				
419		Acquisto di beni mobili macchinari ed attrezzature inventariabili	958	366.912,00
<b>Totale Polizia Municipale</b>				<b>366.912,00</b>
<b>TOTALE SPESE FINANZIATE CON PROVENTI DA SANZIONI CODICE DELLA STRADA</b>				<b>875.000,00</b>

**ENTRATE DA PROVENTI DA VENDITA PRODOTTI ORTOFRUTTICOLI**

<b>Capitolo entrata</b>	<b>Oggetto</b>	<b>Capitolo spesa</b>	<b>Importo</b>	
816	Proventi da vendita di prodotti ortofrutticoli	2427	5.000,00	
	<b>TOTALE ENTRATE DA PROVENTI DA VENDITA PRODOTTI ORTOFRUTTICOLI</b>			<b>5.000,00</b>

**SPESE FINANZIATE CON PROVENTI DA VENDITA PRODOTTI ORTOFRUTTICOLI**

<b>Capitolo entrata</b>	<b>Oggetto</b>	<b>Capitolo spesa</b>	<b>Importo</b>	
816	<b>Settore Servizi Sociali</b> Acquisto di beni mobili macchinari ed attrezzature inventariabili	2427	5.000,00	
	<b>TOTALE SPESE DI INVESTIMENTO FINANZIATE DA PROVENTI DA VENDITA PRODOTTI ORTOFRUTTICOLI</b>			<b>5.000,00</b>

**ENTRATE DA PROVENTI DA ISTRUTTORIA SPORTELLO UNICO ATTIVITA' PRODUTTIVE**

Capitolo entrata	Oggetto	Capitolo spesa	Importo	
474	Proventi da istruttoria sportello unico attività produttive	2648	20.000,00	
	<b>TOTALE ENTRATE DA PROVENTI DA ISTRUTTORIA SPORTELLO UNICO ATTIVITA' PRODUTTIVE</b>			<b>20.000,00</b>

**SPESE FINANZIATE CON PROVENTI DA ISTRUTTORIA SPORTELLO UNICO ATTIVITA' PRODUTTIVE**

Capitolo entrata	Oggetto	Capitolo spesa	Importo	
474	<b>Settore Commercio e attività economiche</b> Acquisto di beni mobili macchinari ed attrezzature inventariabili	2648	20.000,00	
	<b>TOTALE SPESE DI INVESTIMENTO FINANZIATE DA ISTRUTTORIA SPORTELLO UNICO ATTIVITA'</b>			<b>20.000,00</b>

**ENTRATE DA PROVENTI DA IMPOSTA DI SOGGIORNO**

<b>Capitolo entrata</b>	<b>Oggetto</b>	<b>Capitolo spesa</b>	<b>Importo</b>	
110	Proventi da imposta di soggiorno	2442	5.000,00	
	<b>TOTALE ENTRATE DA PROVENTI DA IMPOSTA DI SOGGIORNO</b>			<b>5.000,00</b>

**SPESE FINANZIATE CON PROVENTI DA IMPOSTA DI SOGGIORNO**

<b>Capitolo entrata</b>	<b>Oggetto</b>	<b>Capitolo spesa</b>	<b>Importo</b>	
110	<b>Settore Commercio e attività economiche</b> Acquisto di beni mobili macchinari ed attrezzature tecnico scientifiche	2442	5.000,00	
	<b>TOTALE SPESE DI INVESTIMENTO FINANZIATE DA ISTRUTTORIA SPORTELLO UNICO ATTIVITA'</b>			<b>5.000,00</b>

**ENTRATE PER CONTO TERZI**

Capitolo entrata	Oggetto	Capitolo spesa	Importo
1860	Recupero anticipazioni da terzi per espletamento compiti di istituto	5860	2.000.000,00
<b>TOTALE ENTRATE DA CONTO TERZI</b>			<b>2.000.000,00</b>

**SPESE DI INVESTIMENTO FINANZIATE DA ENTRATE PER CONTO TERZI**

Capitolo entrata	n. opera pubblica da programma triennale	Oggetto	Capitolo spesa	Importo
1860	36	H96G13002210001 Castello Carraresi. Intervento di restauro e riqualificazione funzionale (Finanziamento con Contributi statali per euro 6.000.000,00 nel triennio)	5860	2.000.000,00
<b>TOTALE SPESE DI INVESTIMENTO FINANZIATE DA ENTRATE PER CONTO TERZI</b>				<b>2.000.000,00</b>

**TOTALE GENERALE ENTRATE** **47.686.200,00**

**TOTALE GENERALE SPESE** **47.686.200,00**

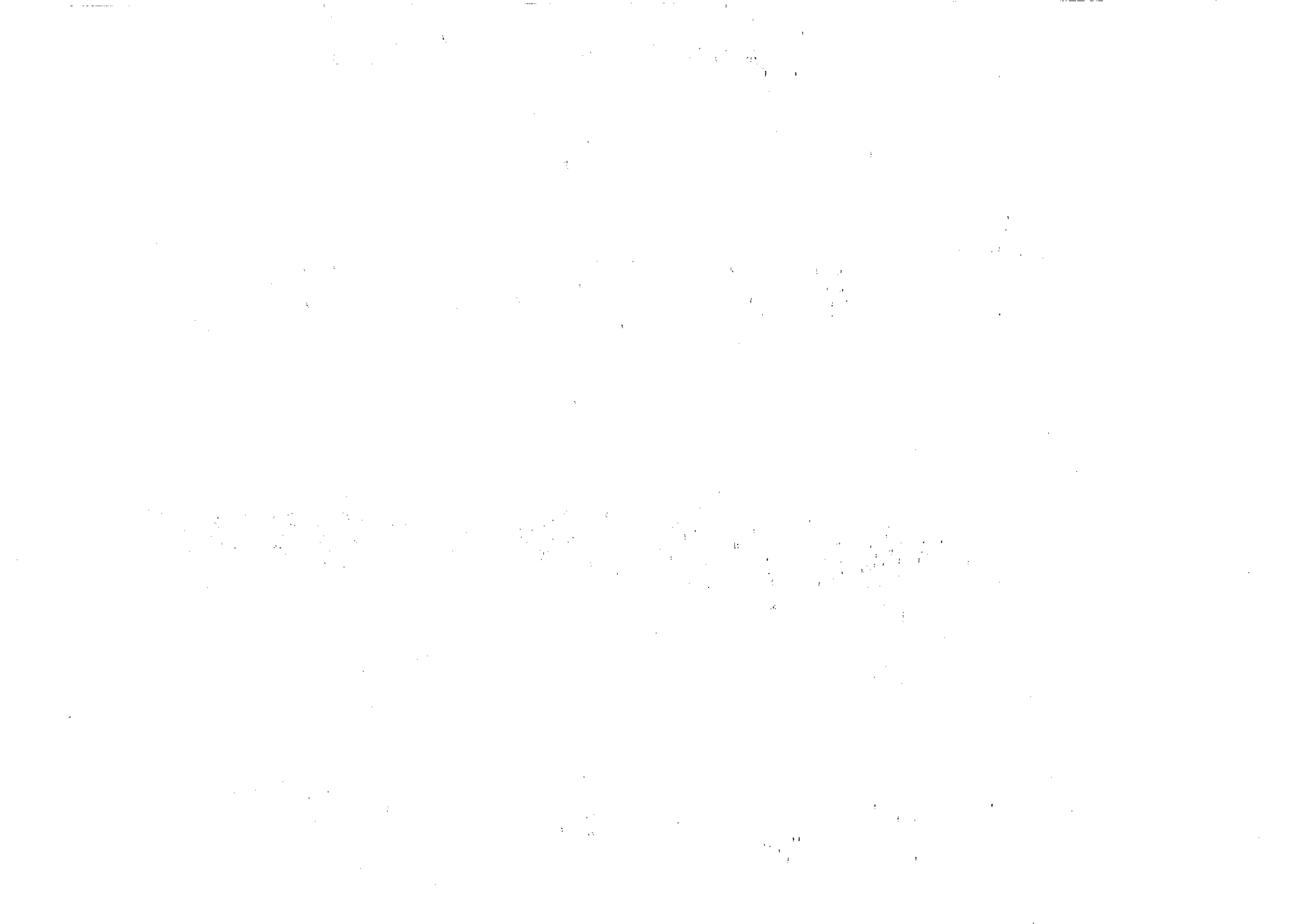



**DIMOSTRAZIONE RISPETTO LIMITI**

**PATTO DI STABILITA' INTERNO**



Patto Stabilità 2014	
Prospetto calcolo obiettivo anno 2014 Legge Stabilità 2013	
<u>Spese correnti triennio 2009/2011</u>	<u>Competenza</u>
<i>Titolo I - Spese correnti impegnate anno 2009</i>	210.372.494,51
<i>Titolo I - Spese correnti impegnate anno 2010</i>	245.557.431,24
<i>Titolo I - Spese correnti impegnate anno 2011</i>	245.815.393,53
<b>Totale Spese correnti impegnate triennio 2009/2011</b>	<b>701.745.319,28</b>
<b>Media Spese correnti impegnate nel triennio 2009/2011</b>	<b>233.915.106,43</b>
<b>Percentuale 2014 da applicare alla media delle Spese correnti ai sensi della Legge Stabilità 2013</b>	<b>15,07%</b>
<b>Calcolo Obiettivo 2014 (Media Spese Correnti del Triennio 2009-2011 x la percentuale del 15,07%) - In attesa Decreto virtuosità</b>	<b>35.251.006,54</b>
<b>Riduzione Trasferimenti Erariali di cui all'art. 14, comma 2, del D.L. 78/2010, convertito dalla L. 30 luglio 2010, n. 122 e art. 31 L. 183/2011</b>	<b>10.734.023,14</b>
<b>Ulteriore riduzione Trasferimenti Erariali anno 2014</b>	<b>0,00</b>
<b>Rideterminazione riduzione Trasferimenti Erariali 2014</b>	<b>10.734.023,14</b>
<b>Rideterminazione Saldo Obiettivo 2014 al netto dei Trasferimenti Erariali</b>	<b>24.516.983,40</b>
<b>Ricalcolo obiettivo ai sensi dell'art. 31, comma 2-quinquies, come inserito dall'art. 1, comma 533, della Legge 147/2013</b>	<b>25.257.852,00</b>
<b>Patto Regionale "Verticale Incentivato" 2014 - Variazione obiettivo ai sensi dell'art. 1, comma 122 e segg., della L. 228/2012</b>	<b>747.000,00</b>
<b>Rideterminazione Obiettivo 2014</b>	<b>24.510.852,00</b>

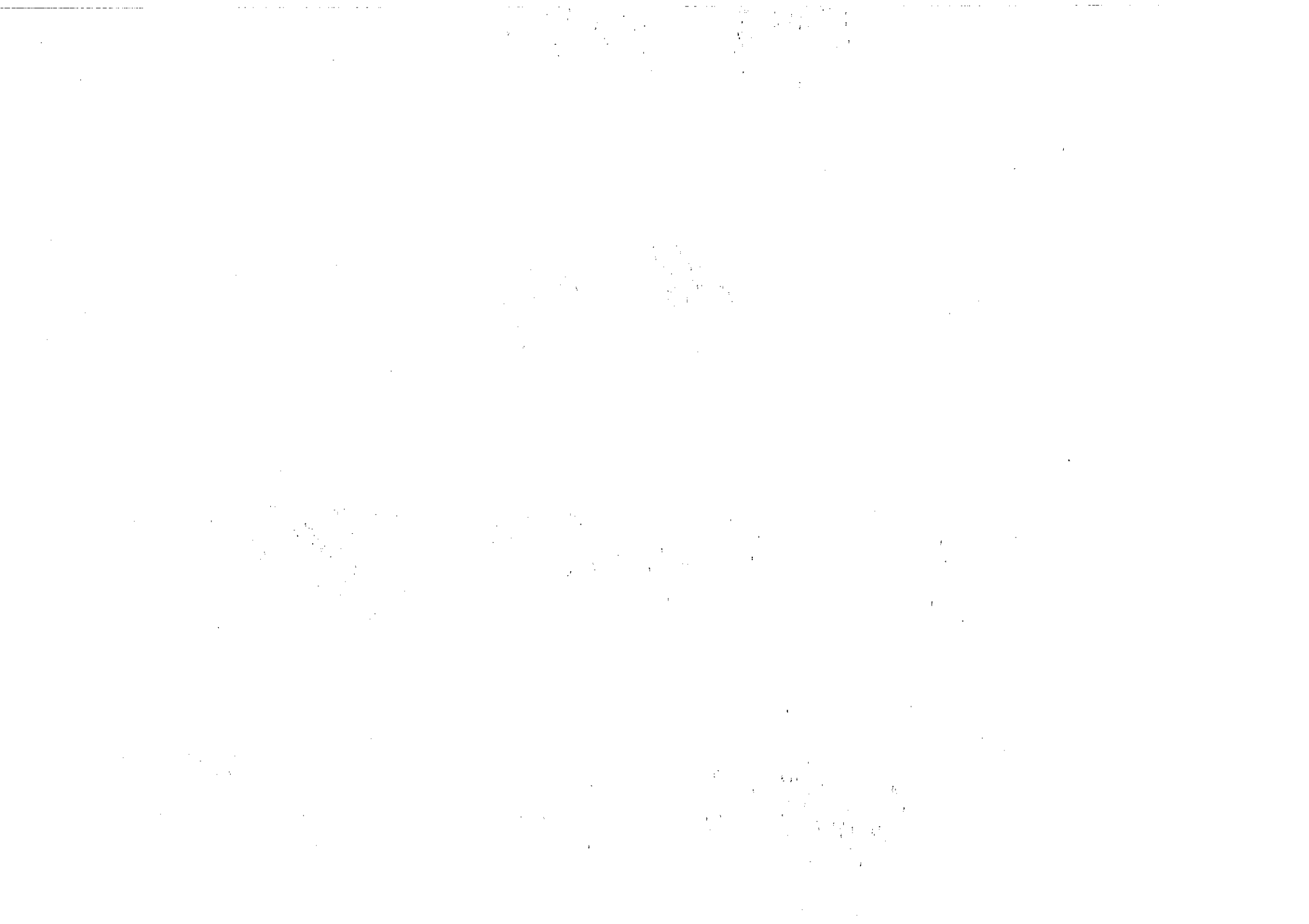

**Patto Stabilità 2014**

<u>Entrate</u>	<u>Competenza</u>	<u>Cassa</u>
Titolo I	181.711.473,00	
Titolo II	31.593.654,00	
Titolo III	55.764.034,00	
<b>Totale entrate correnti</b>	<b>268.069.161,00</b>	
<b>a detrarre:</b>		
Titolo II - Categoria IV - (Entrate correnti provenienti direttamente dall'U.E.) - Art. 31, comma 10, L. 183/11	348.752,00	
Titolo II - Categoria II - (Entrate correnti provenienti indirettamente all'U.E.) - Art. 31, comma 10, L. 183/11	0,00	
Titolo II - Categoria V - (Entrate correnti provenienti dall'Istat per censimento) - Art. 31, comma 12, L. 183/11	35.000,00	
<b>Totale entrate correnti provenienti direttamente ed indirettamente da U.E. e da Istat per censimento</b>	<b>383.752,00</b>	
<b>Totale entrate correnti nette</b>	<b>268.685.409,00</b>	
<b>Titolo IV - Entrate in conto capitale riscosse</b>		<b>36.246.408,00</b>
<b>a detrarre:</b>		
Titolo IV - Categoria IV - (Entrate c/capitale provenienti direttamente dall'U.E.) - Art. 31, comma 10, L. 183/11		0,00
Titolo IV - Categoria III - (Entrate c/capitale provenienti indirettamente dall'U.E.) - Art. 31, comma 10, L. 183/11		0,00
<b>Totale entrate in conto capitale riscosse provenienti direttamente ed indirettamente da U.E.</b>		<b>0,00</b>
Titolo IV - Categoria 08 - Riscossione di crediti - Art. 31, comma 3, Legge 183/11		0,00
<b>Totale entrate in conto capitale nette riscosse</b>		<b>36.246.408,00</b>
<u>Spese</u>	<u>Competenza</u>	<u>Cassa</u>
Titolo I - Spese correnti	267.961.491,00	
<b>Totale spese correnti</b>	<b>267.961.491,00</b>	
<b>a detrarre:</b>		
Spese correnti finanziate con trasferimenti provenienti direttamente dall'U.E. - Art. 31, comma 10, L. 183/11	348.752,00	
Spese correnti finanziate con trasferimenti provenienti indirettamente dall'U.E. - Art. 31, comma 10, L. 183/11	0,00	
Spese correnti finanziate con trasferimenti Istat per censimento - Art. 31, comma 12, L. 183/11	35.000,00	
<b>Totale spese correnti finanziate direttamente ed indirettamente da U.E. e da Istat per censimento</b>	<b>383.752,00</b>	
<b>Totale spese correnti nette</b>	<b>267.577.739,00</b>	
<b>Titolo II - Spese di investimento</b>		<b>22.746.408,00</b>
<b>a detrarre:</b>		
Spese c/capitale finanziate con trasferimenti provenienti direttamente dall'U.E. - Art. 31, comma 10, L. 183/11		0,00
Spese c/capitale finanziate con trasferimenti provenienti indirettamente dall'U.E. - Art. 31, comma 10, L. 183/11		0,00
<b>Totale spese c/capitale pagate finanziate direttamente ed indirettamente da U.E.</b>		<b>0,00</b>
Titolo II - Intervento 10 - Concessione di crediti e anticipazioni - Art. 31, comma 3, Legge 183/11		0,00
<b>Totale spese pagate in conto capitale nette</b>		<b>22.746.408,00</b>
<b>Saldo finanziario di competenza e cassa anno 2014</b>	<b>11.107.670,00</b>	<b>13.500.000,00</b>
<b>Somma algebrica saldo finanziario competenza mista anno 2014</b>	<b>24.607.670,00</b>	
<b>Obiettivo annuale - anno 2014</b>	<b>25.257.852,00</b>	
<b>Patto Regionale "Verticale Incentivato" - Variazione Obiettivo ai sensi dell'art. 1, comma 122 e sogg., della Legge 228/2012</b>	<b>747.000,00</b>	
<b>Obiettivo annuale anno 2014 ricalcolato</b>	<b>24.510.852,00</b>	
<b>Retro/Disponibilità rispetto al vincolo per l'anno 2014</b>	<b>95.818,00</b>	

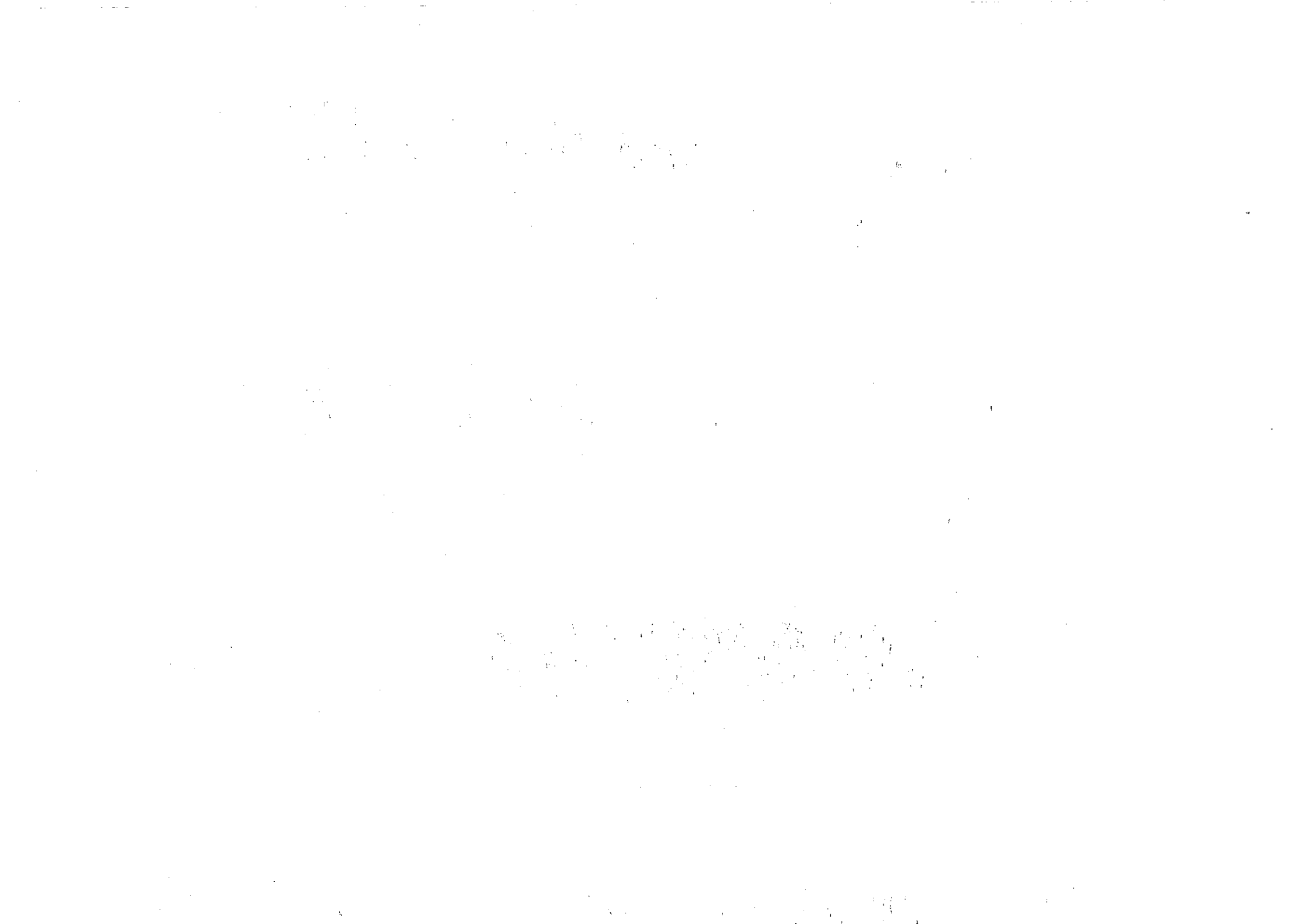

**SPESA ANNUA PER INCARICHI DI COLLABORAZIONE**  
**art. 46, comma 3, D.L. 25/06/2008, n. 112, convertito in L. 6/8/2008, n. 133**  
**prevista nei titoli I e II del Bilancio di Previsione 2014**

PROGRAMMI	Consulenze studi e ricerche	Collaborazioni coordinate e continuative	Lavoro autonomo professionale e occasionale	TOTALE
Coordinamento generale e relazioni esterne	-	74.000,00	178.400,00	252.400,00
Gabinetto del Sindaco Comunicazioni e Relazioni Esterne	-	74.000,00	178.400,00	252.400,00
Sicurezza dei cittadini	-	-	60.336,00	60.336,00
Polizia Municipale	-	-	60.336,00	60.336,00
<b>Servizi al cittadino, Cultura Istruzione e Sport</b>	-	<b>46.710,00</b>	<b>974.419,00</b>	<b>1.021.129,00</b>
Servizi Sociali	-	41.070,00	169.510,00	210.580,00
Servizi Demografici Cimiteriali e Decentrati	-	5.640,00	50.421,00	56.061,00
Servizi Scolastici	-	-	43.328,00	
Servizi Sportivi	-	-	25.000,00	
Attività Culturali	-	-	609.000,00	
Musei e Biblioteche	-	-	77.160,00	
<b>Servizi finanziari e Attività Economiche</b>	-	<b>12.000,00</b>	<b>10.000,00</b>	<b>22.000,00</b>
Servizi Informatici e Telematici	-	12.000,00	10.000,00	22.000,00
<b>Ambiente e territorio</b>	-	<b>117.550,00</b>	<b>28.000,00</b>	<b>145.550,00</b>
Edilizia Privata	-	-	-	-
Ambiente	-	104.800,00	28.000,00	132.800,00
Pianificazione Urbanistica	-	12.750,00	-	12.750,00
<b>Lavori pubblici</b>	-	-	<b>2.000,00</b>	<b>2.000,00</b>
Edilizia Pubblica	-	-	-	-
Verde Parchi Giardini e Arredo Urbano	-	-	2.000,00	2.000,00
Manutenzioni	-	-	-	-
<b>Servizi interni di supporto</b>	-	<b>13.816,00</b>	<b>96.770,00</b>	<b>110.586,00</b>
Servizi Istituzionali e Affari Generali	-	13.816,00	15.000,00	
Risorse Umane	-	-	46.770,00	
Programmazione Controllo e Statistica	-	-	20.000,00	
Sicurezza e Protezione Civile	-	-	15.000,00	
<b>TOTALE</b>	-	<b>264.076,00</b>	<b>1.349.925,00</b>	<b>1.614.001,00</b>

COMUNE DI PADOVA

Allegato alla deliberazione di C.C.

N° 58 del 04/08/2014

IL SEGRETARIO GENERALE SUPPL.

