

- PAVIMENTAZIONI**
- Cappa strutturale in cls
  - Fondo scavo archeologico
  - Pavimento contro terra in cls levigato
  - Pavimento contro terra massetto + marmette
  - Masegne di trachite
  - Gettate di calcestruzzo lisciate
  - Pareti affrescate
- PIANTE ARCHEOLOGICHE**
- Resti archeologici carraresi
  - Resti archeologici post-carraresi

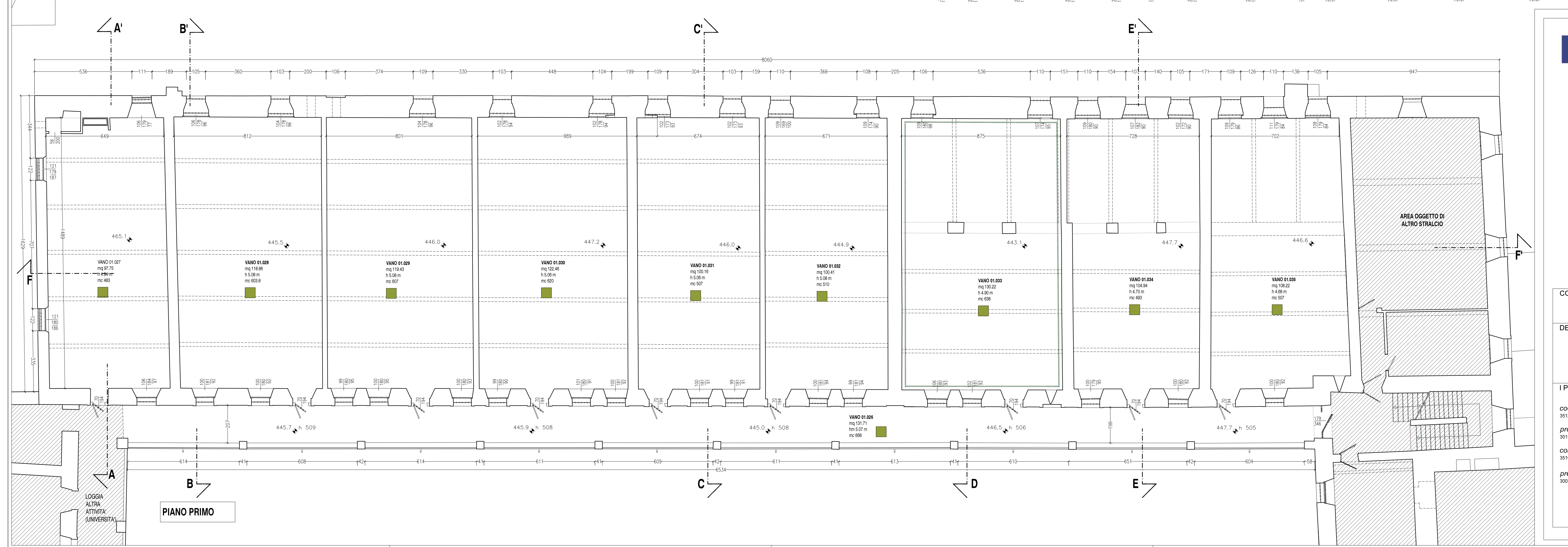
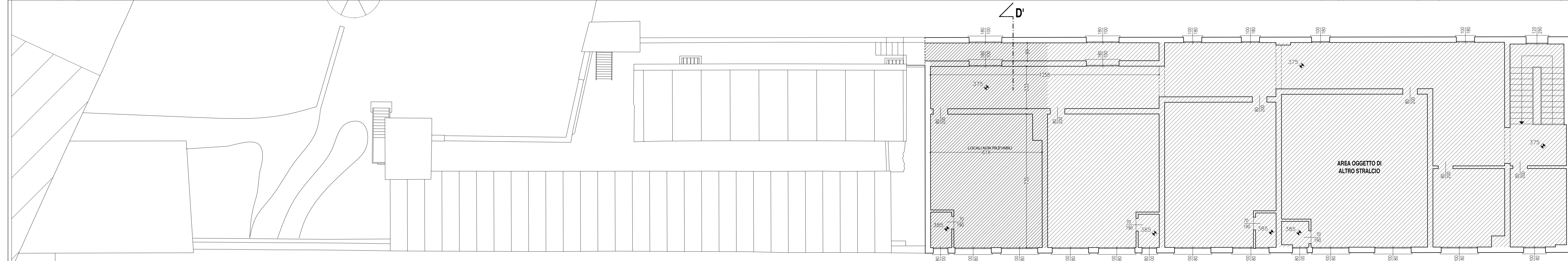

PIANO NAZIONALE DI RIPRESA E RESILIENZA  
MISSIONE M5C2 - COMPONENTE C2 - AMBITO INTERVENTO INVESTIMENTO 2.1  
"PROGETTI DI RIGENERAZIONE URBANA"

**RESTAURO DEL CASTELLO DEI CARRARESI  
ALA NORD**  
CUP: H95F21000270001

**PROGETTO DEFINITIVO**

CODICE OPERA	DATA
LLPP EDP 2021/102	DICEMBRE 2022
DESCRIZIONE ELABORATO	NUMERO
STATO DI FATTO	<b>APPR.09</b>
PIANTE PIANO TERRA - PIANO PRIMO	CODICE ELABORATO
SCALA 1:100	<b>AR_02</b>
I PROGETTISTI	IL RESPONSABILE UNICO DEL PROCEDIMENTO
coordinamento e progettazione generale: STUDIOMAS ARCHITETTI 35125 Padova via Fattipolo 39 - +39 049 8754950 - www.studiomas.com - info@studiomas.com	Arch. Domenico Lo Bosco
progetto strutturale e modellazione BIM: BIM DESIGN GROUP srl 30135 Venezia Santa Croce 465/G - +39 347258835 - info@bdgroup.it	
coll. progetto architettonico: arch. Riccardo Bettin 35100 Padova via Formasan Ber - +39 346243840 - bettinriccardo@gmail.com	IL CAPO SETTORE
prevenzione incendi: p. ind. Enrico Boscaro 30031 Dolo (VE) Via Foscarena n. 4 - +39 3358121854 - studioboscaro@gmail.com	Ing. Matteo Banfi