

SEZIONE AA'

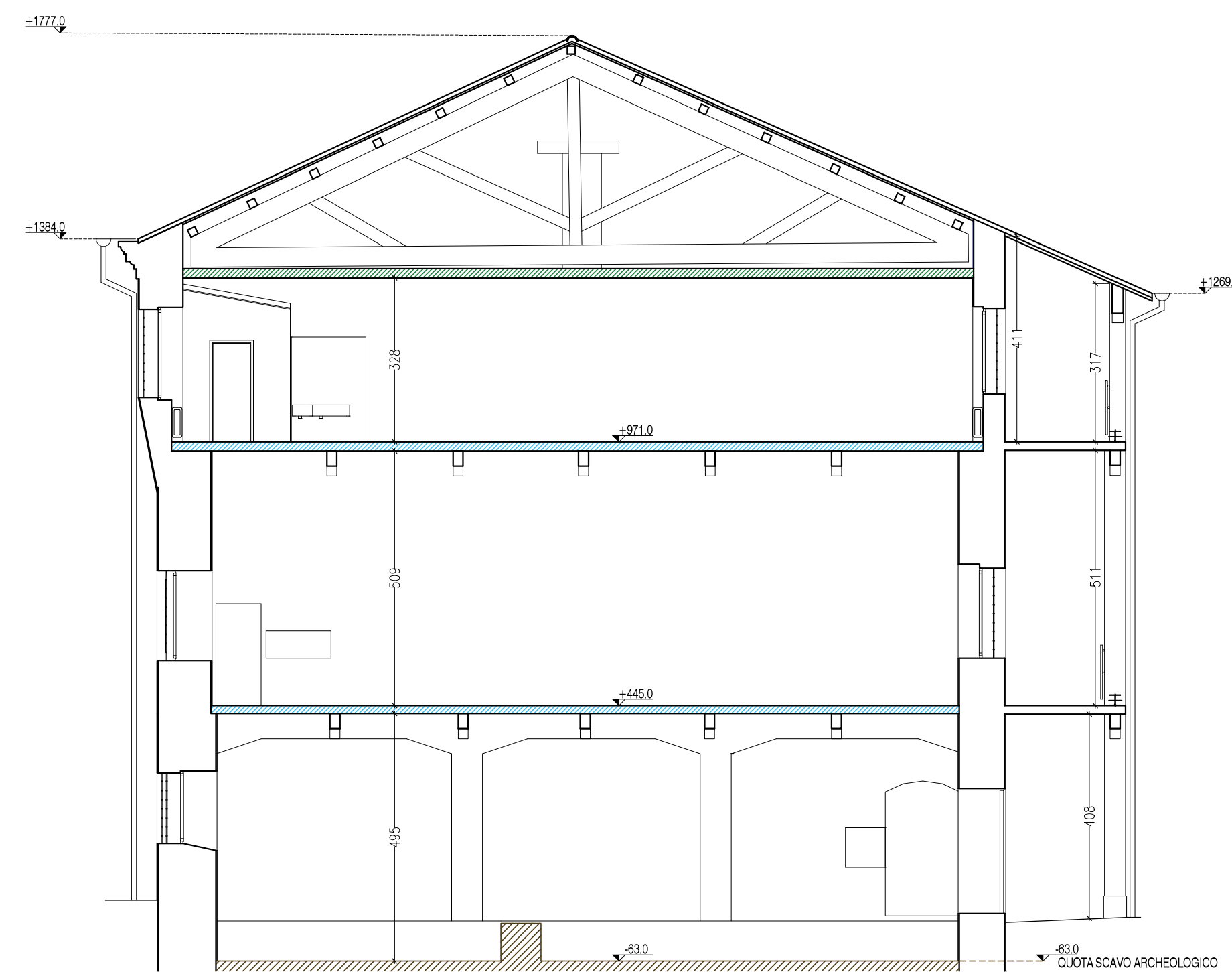

SEZIONE BB'

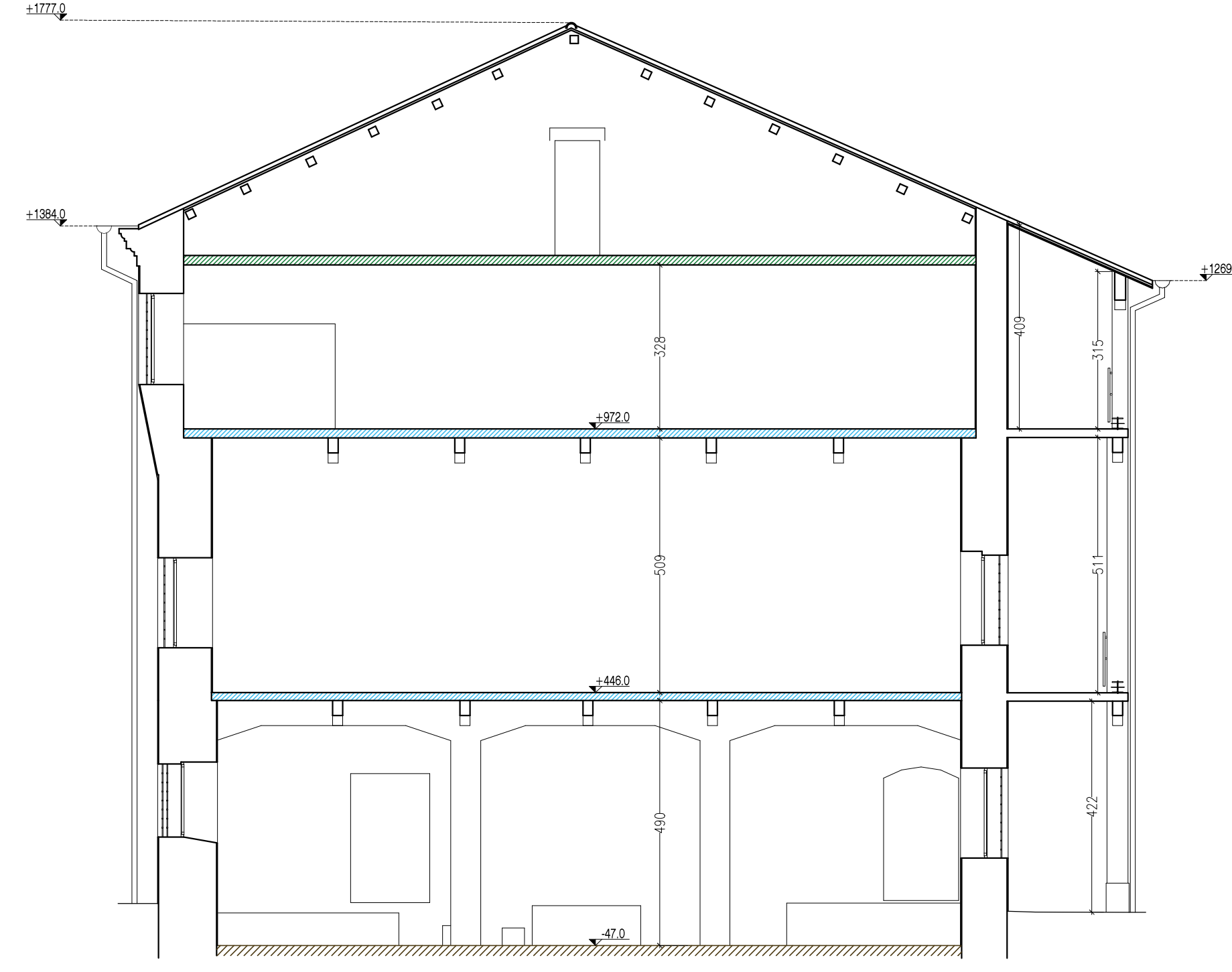

SEZIONE CC'

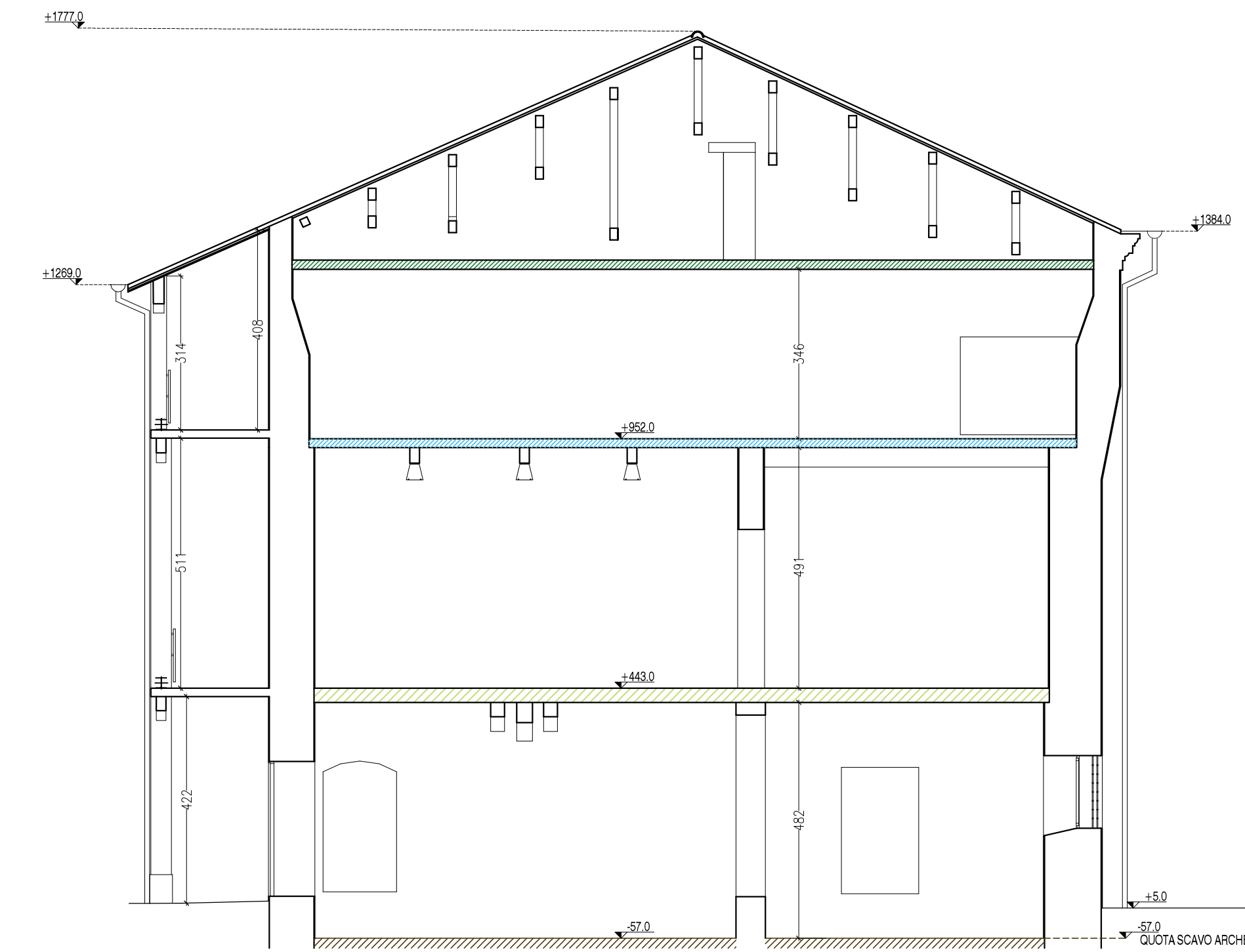

SEZIONE DD'

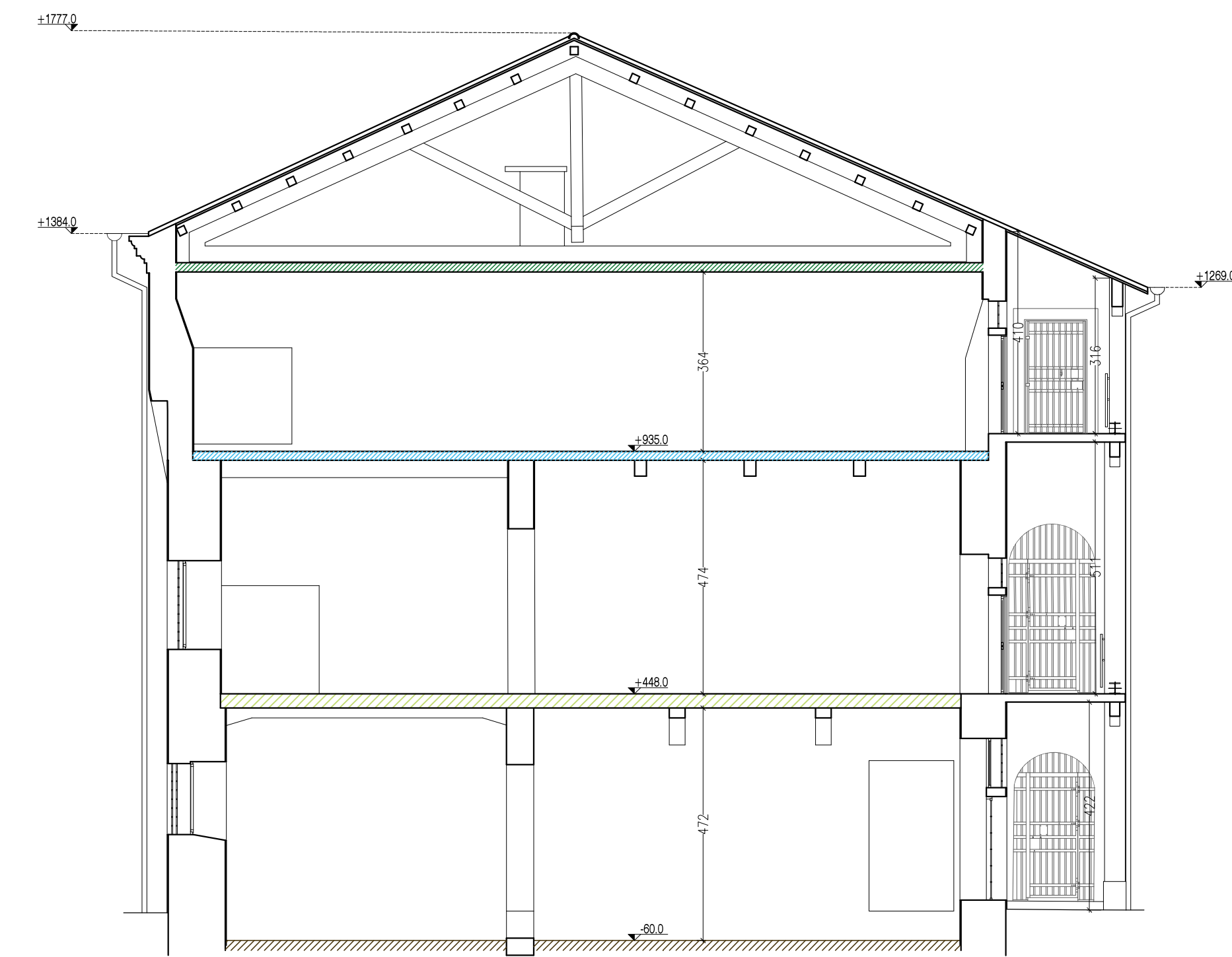

SEZIONE EE'



SEZIONE FF'

- FONDO SCAVO ARCHEOLOGICO
- SOLAIO TIPO CIREX in laterizio armato
- SOLAIO TIPO CIREX in laterizio armato + massetto + pavimentazione
- SOLETTA PIENA in c.a. cm 14 con cappa di rinforzo cm 5 (già oggetto di consolidamento 2015-2022)
- SOLETTA PIENA 15 cm+massetto cm 4 e pavimento in marmo NON oggetto di consolidamento

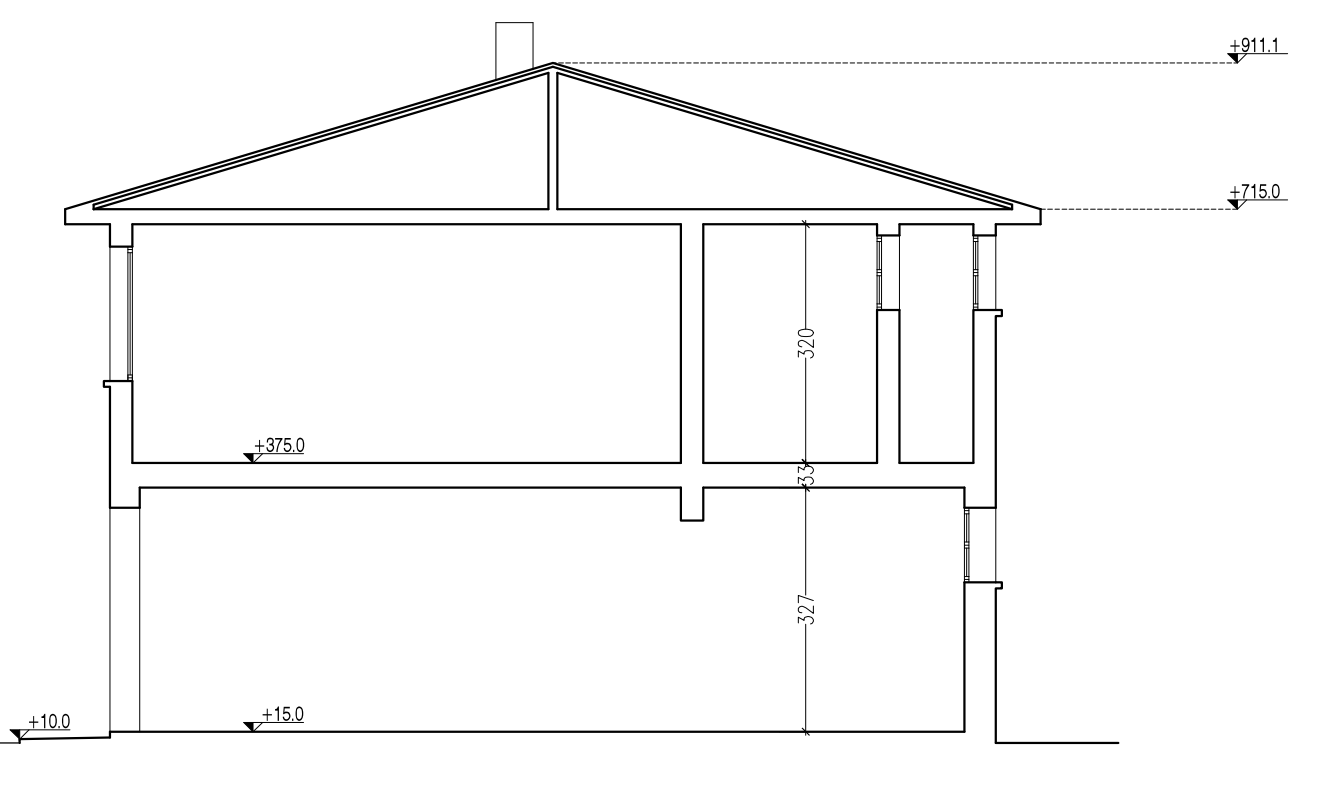

PIANO NAZIONALE DI RIPRESA E RESILIENZA  
MISSIONE M5C2 - COMPONENTE C2 - AMBITO INTERVENTO INVESTIMENTO 2.1  
"PROGETTI DI RIGENERAZIONE URBANA"

**RESTAURO DEL CASTELLO DEI CARRARESÌ  
ALA NORD**  
CUP: H95F21000270001

**PROGETTO DEFINITIVO**

CODICE OPERA LLPP EDP 2021/102	DATA DICEMBRE 2022
DESCRIZIONE ELABORATO STATO DI FATTO SEZIONI SCALA 1:100	NUMERO <b>APPR.11</b> CODICE ELABORATO <b>AR_04</b>
I PROGETTISTI  <i>coordinamento e progettazione generale:</i> STUDIOMAS ARCHITETTI 35125 Padova via Faloppio 39 - +39 049 8764030 - www.studiomas.com - info@studiomas.com <i>progetto strutturale e modellazione BIM:</i> BIM DESIGN GROUP srl 30135 Venezia Santa Croce 466G - +39 3472585835 - info@bdggroup.it  <i>coll. progetto architettonico:</i> arch. Riccardo Bettin 35100 Padova via Fornasari 6ter - +39 3462438440 - bettinriccardo@gmail.com  <i>previdenza incendi:</i> p.ind. Enrico Boccaro 30031 Doss (VI), Via Foscarina n. 4 - +39 3356121854 - studioboccaro@gmail.com	IL RESPONSABILE UNICO DEL PROCEDIMENTO  Arch. Domenico Lo Bosco  IL CAPO SETTORE  Ing. Matteo Banfi