

NOTA: IL PRODUTTORE APPARECCHI E' STATO INDICATO IN QUANTO I RISULTATI ILLUMINOTECNICI SONO DIRETTAMENTE DIPENDENTI DALLE CARATTERISTICHE ILLUMINOTECNICHE/FOTOMETRICHE DEGLI APPARECCHI. L'INDICAZIONE DEL PRODUTTORE DEVE INTENDERSI PURAMENTE A SCOPO SCIENTIFICO DELLE PRESTAZIONI DELL'APPARECCHIO E NON COSTITUISCE VINCOLO DI FORNITURA.

LEGENDA SIMBOLI	
Simbolo	Descrizione
	Quadro elettrico contenente dispositivi di protezione
	Punto luce completo di punto BUS controllo DALI
	Punto luce a parete, completo di punto BUS controllo DALI
	Punto luce, rappresentato con conduttura
	Cassetto di connessione
	Conduttura verticale passante
	Conduttura discendente
	Conduttura ascendente
	Plafondiera stagno led 6000m 50W - P65
	Apparecchio sala espositiva previsto in fornitura

GLI APPARECCHI INDICATI NELLE SALE ESPOSITIVE SONO INDICATI DELLE POTENZE COMPLESSIVE CONSIDERATE AI FINE DEL DIMENSIONAMENTO DELLE LINEE DI ALIMENTAZIONE E DELLA DEFINIZIONE DEI PUNTI DI CONTROLLO DALI. GLI APPARECCHI PREVISTI NELLA FORNITURA SONO QUELLI CIRCHATI, LA POSIZIONE DEFINITIVA SARÀ INDICATA DALLA D.L.

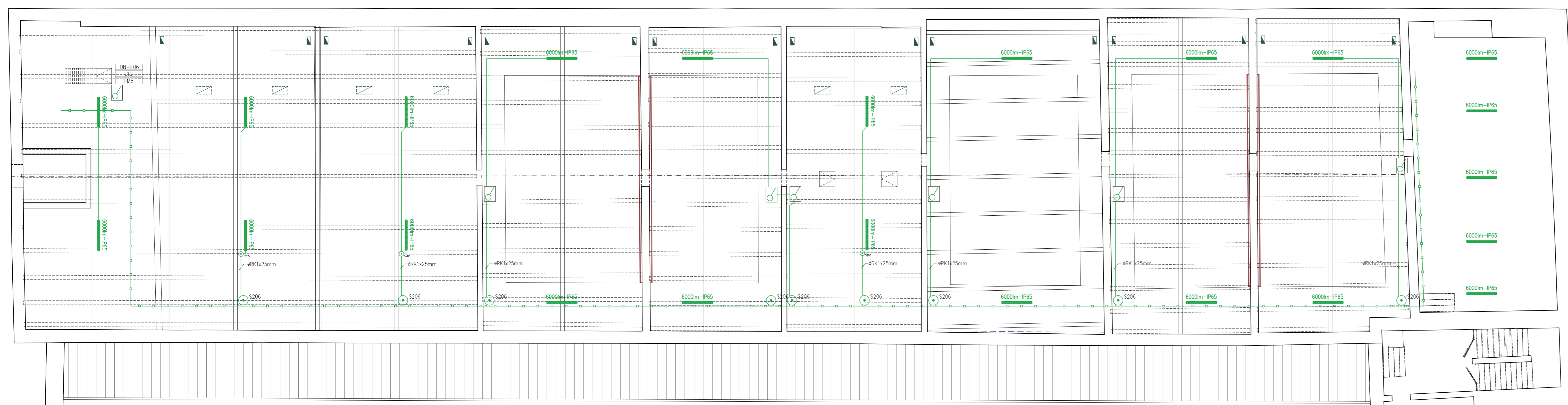
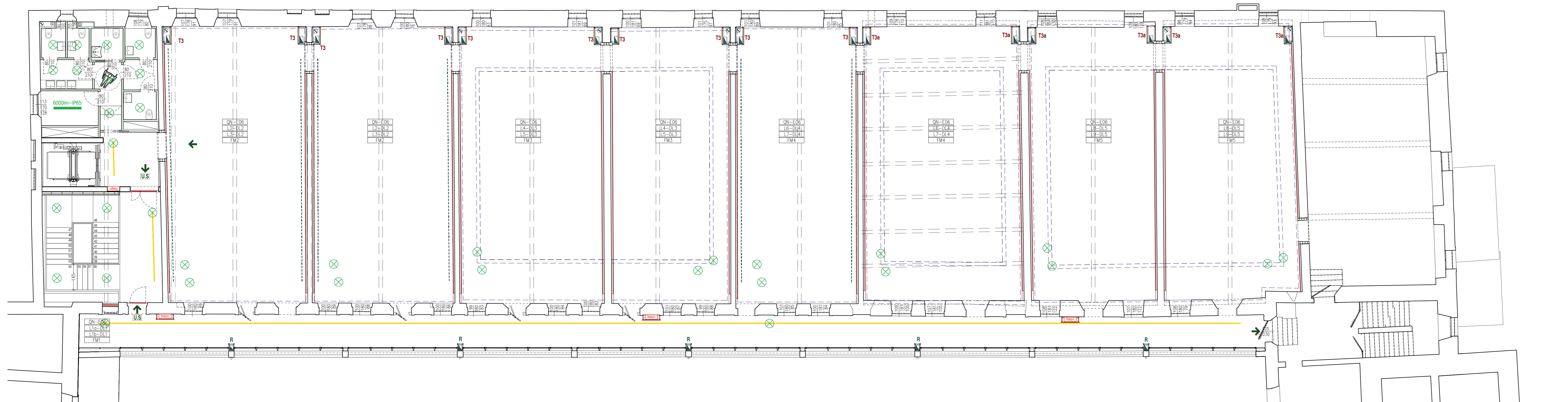

PIANO NAZIONALE DI RIPRESA E RESILIENZA  
MISSIONE MSC2 - COMPONENTE C2 - AMBITO INTERVENTO INVESTIMENTO 2.1  
"PROGETTI DI RIGENERAZIONE URBANA"

### RESTAURO DEL CASTELLO DEI CARRARESI ALA NORD

CUP: H95F21000270001

#### PROGETTO DEFINITIVO

CODICE OPERA LLPP EDP 2021/102	DATA DICEMBRE 2022
DESCRIZIONE ELABORATO PROGETTO IMPIANTO ELETTRICO DISPOSIZIONE APPARECCHI DI ILLUMIN. E PUNTI ALIM. - P2 e SOTTOTETTO SCALA 1:100	NUMERO APPR.93_IE_IE20 CODICE ELABORATO EL_20
I PROGETTISTI coordinamento e progettazione generale: STUDIOMAS ARCHITETTI 35125 Padova via Faloppo 39 - Tel 049 8764030 - www.studiomas.com - info@studiomas.com progetto strutturale e modellazione BIM: BIM DESIGN GROUP srl 30135 Venezia Santa Croce 486/G - Tel 3472585835 - info@bdggroup.it coll. progetto architettonico: arch. Riccardo Bettin 35100 Padova via Fontana 6ter - Tel 340243840 - bettinriccardo@gmail.com prevenzione incendi: p. ind. Enrico Boscaro 30031 Dolo (VE), Via Foscarina n. 4 - Tel 3395121454 - studioboscaro@gmail.com	
IL RESPONSABILE UNICO DEL PROCEDIMENTO Arch. Domenico Lo Bosco IL CAPO SETTORE Ing. Matteo Banfi	