

PIANTA PIANO TERRA
scala 1:100

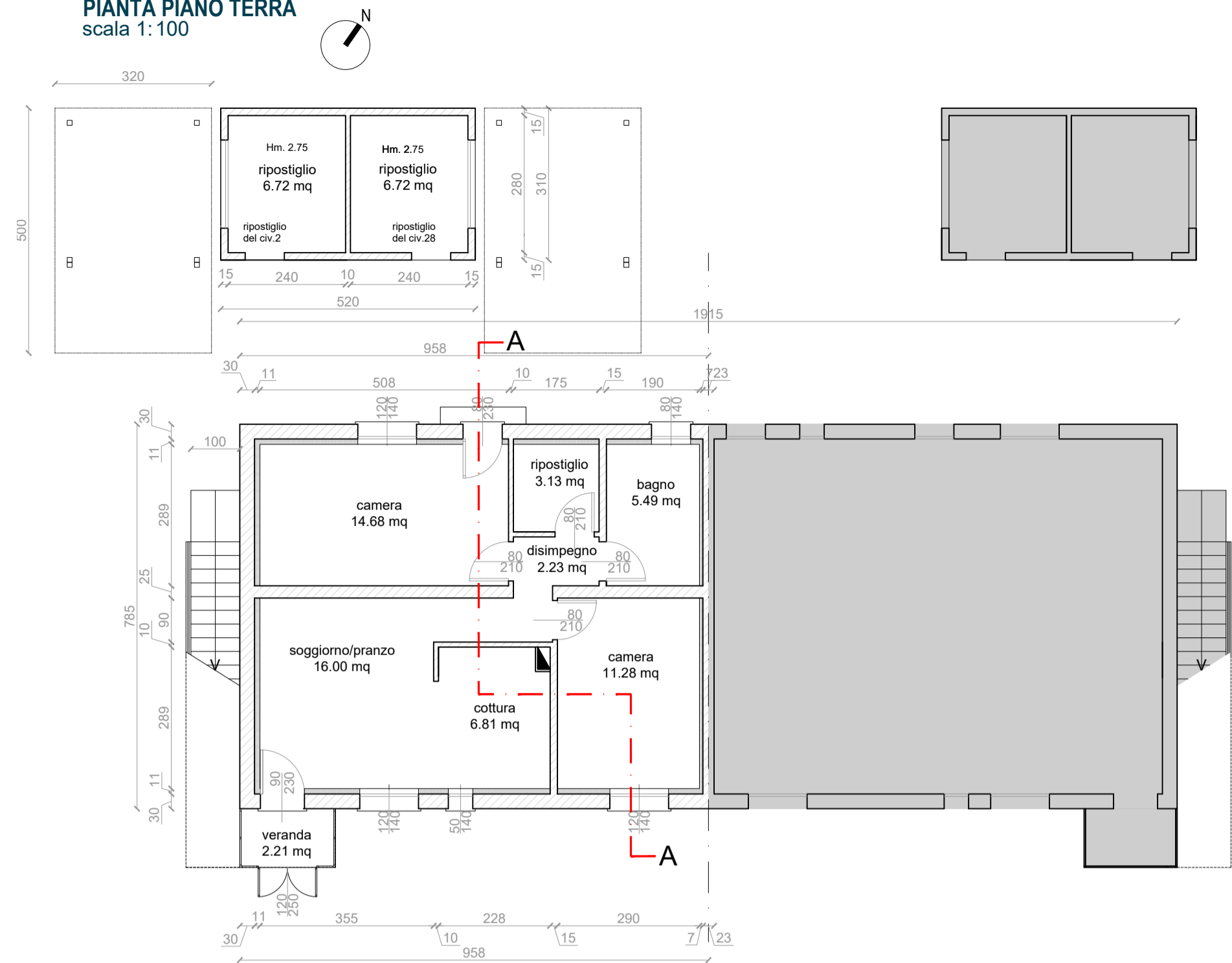

PIANTA PIANO PRIMO
scala 1:100

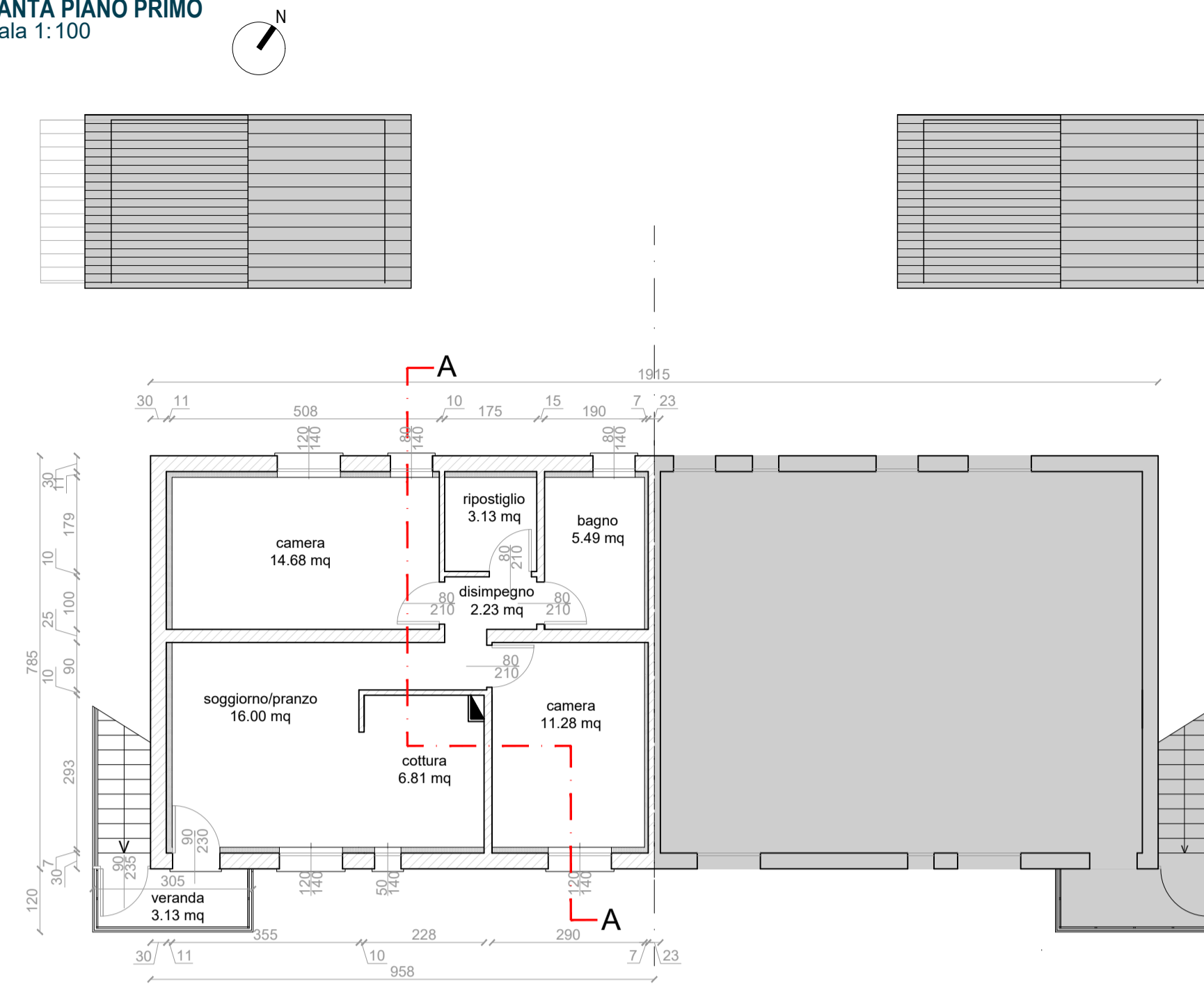

PIANTA COPERTURA
scala 1:100

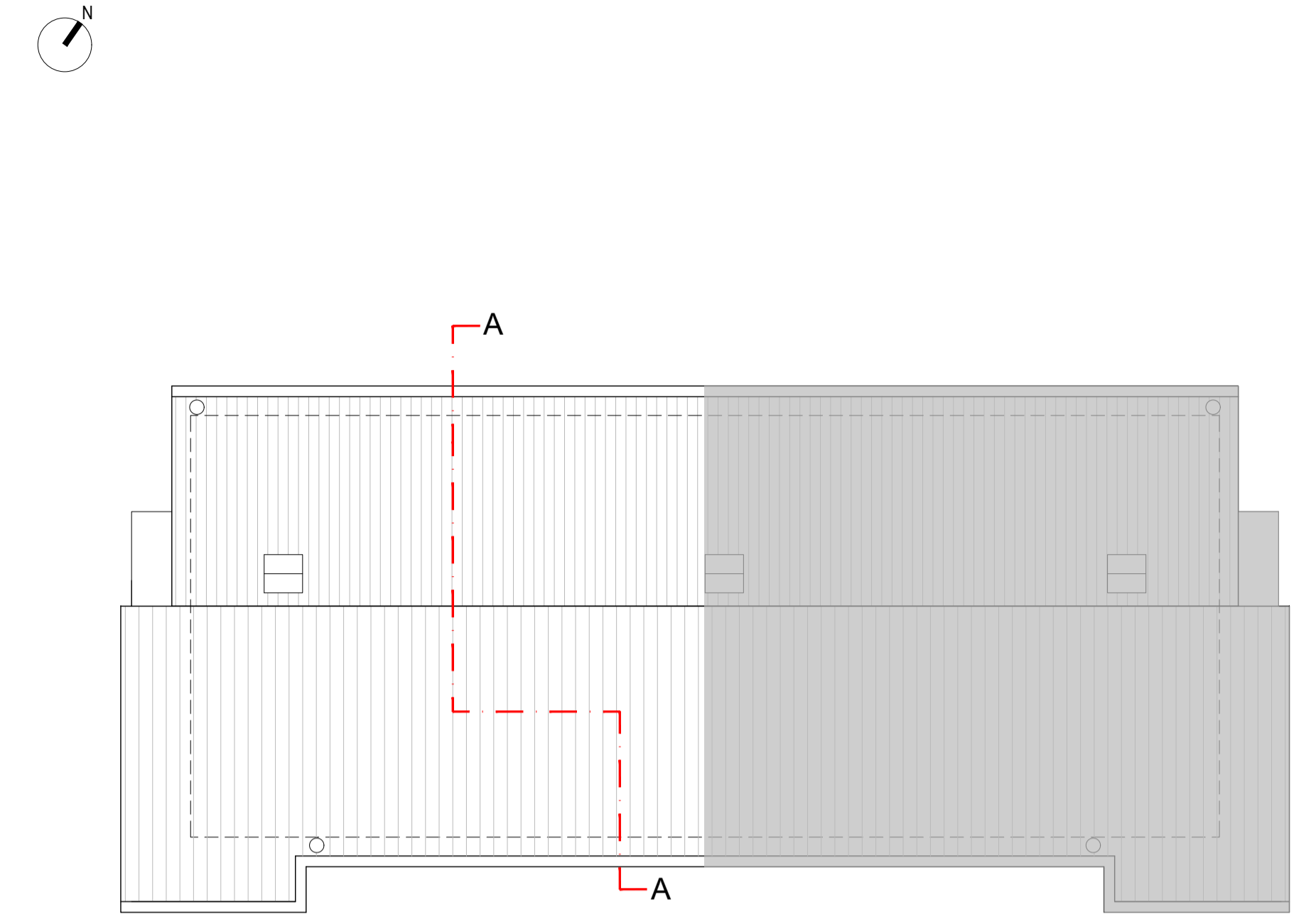

PROSPETTO EST
scala 1:100



PROSPETTO SUD
scala 1:100

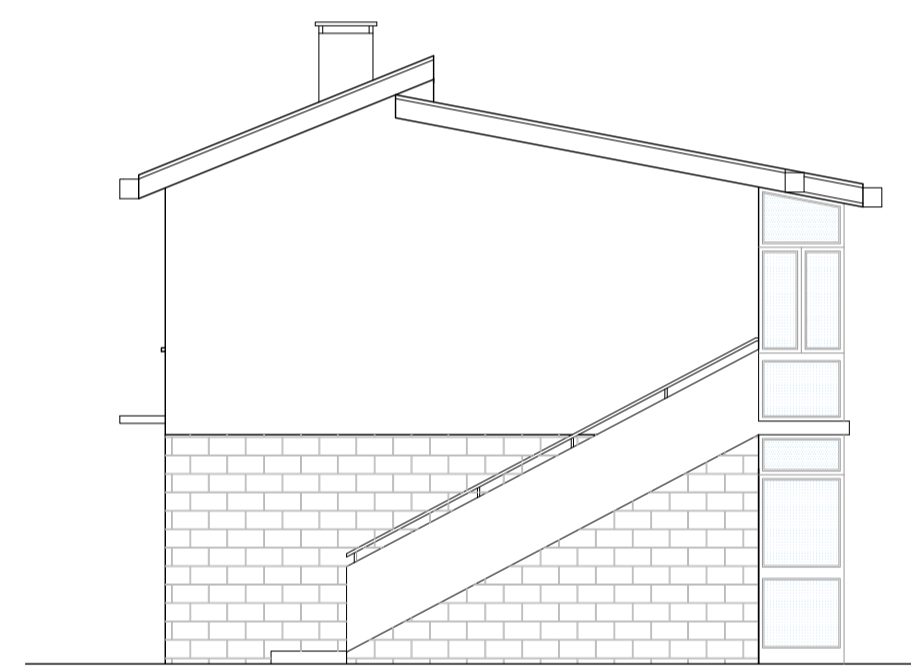

PROSPETTO OVEST
scala 1:100



SEZIONE A-A
scala 1:100

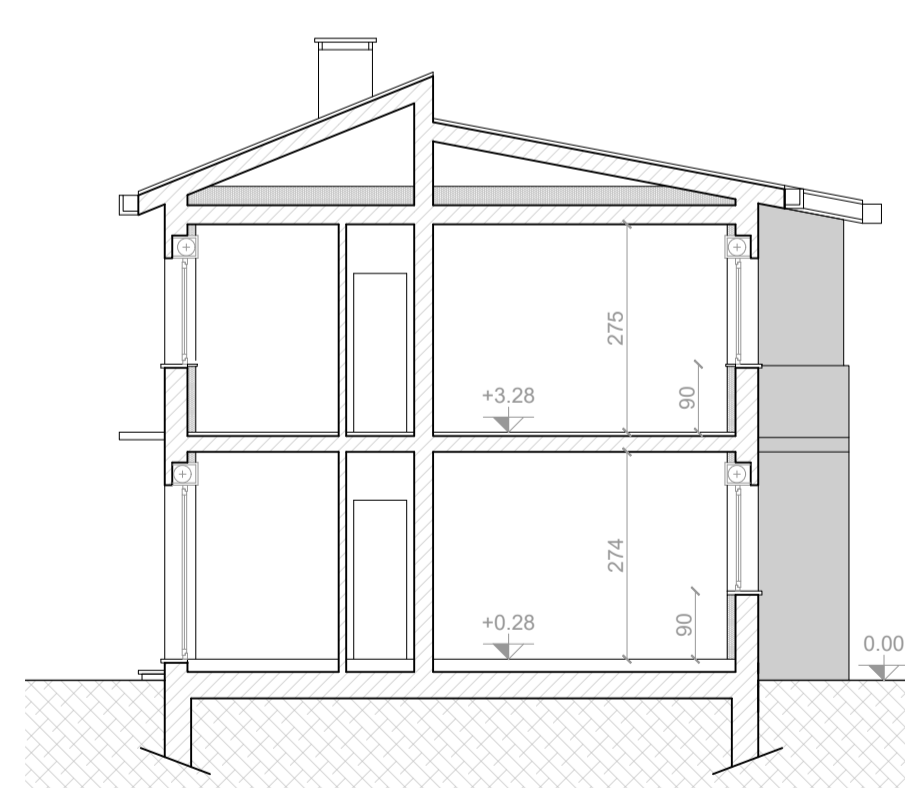

RIPOSTIGLIO ESTERNO

PROSPETTO FRONTALE
scala 1:100

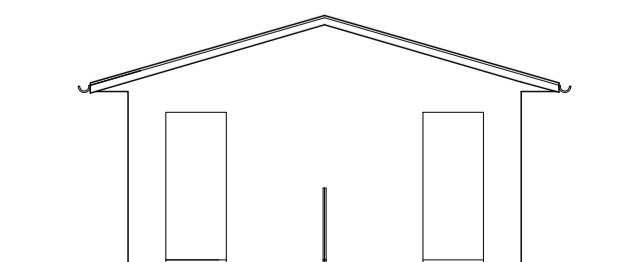

PROSPETTO LATERALE
scala 1:100

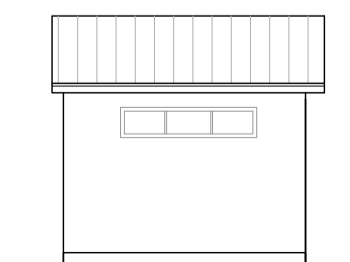

SEZIONE TRASVERSALE
scala 1:100

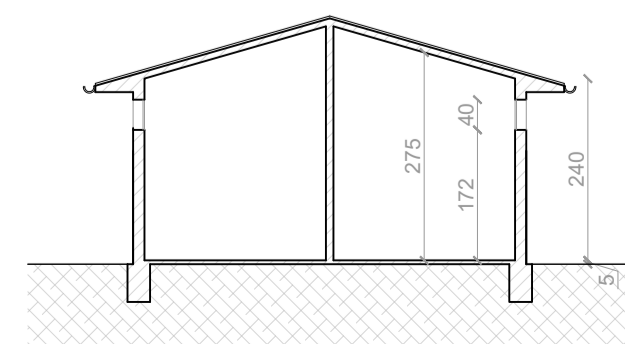

PERIMETRALE - UNITA' PIANO TERRA

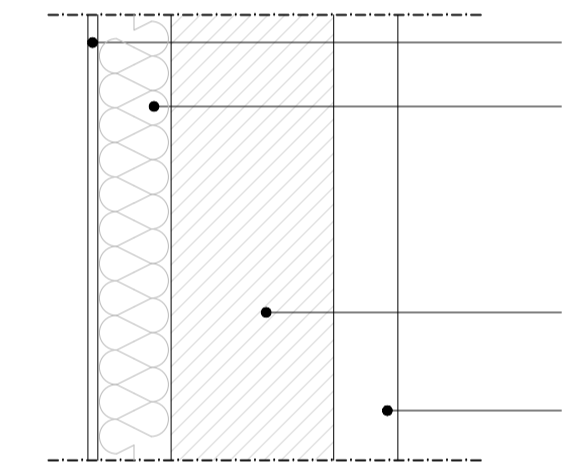

- 1 Pannello in cartongesso + rasatura
- 2 Pannello isolante in poliuretano 10 cm
- 3 Parete esistente in calcestruzzo da 20 cm + intonaco interno 1 cm
- 4 Rivestimento esistente in trachite (compresa malta) 9 cm

CONTROTERRA

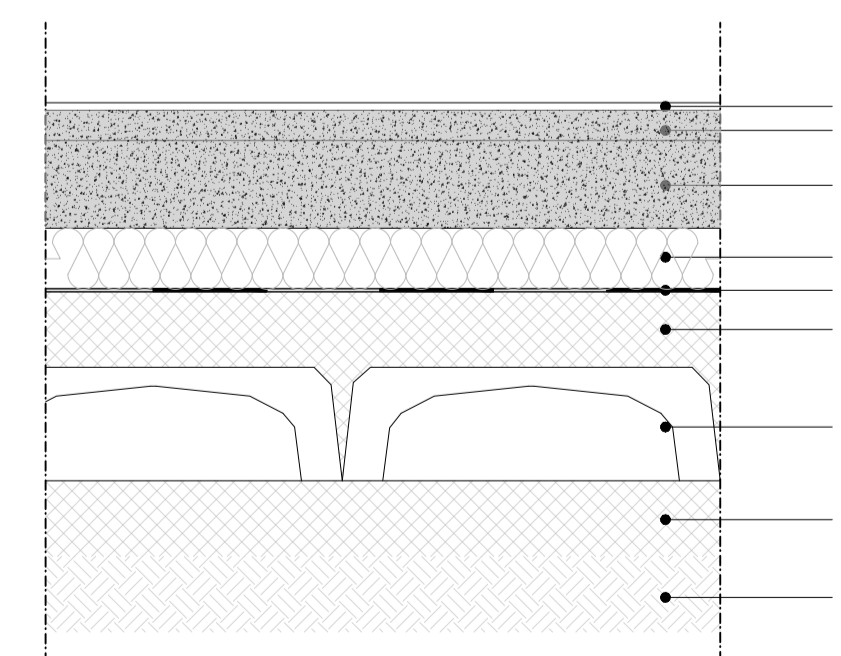

- 1 Pavimentazione in gres + strato colla
- 2 Massetto fibrato 4 cm
- 3 Massetto alleggerito passaggio impianti 12 cm
- 4 Isolamento in poliuretano espanso spessore 8 cm
- 5 Guaina in polietilene 4 mm
- 6 Massetto armato 10 cm
- 7 Vespaio aerato con casseri PP riciclato 15 cm
- 8 Magrone 10 cm
- 9 Strato di terreno



PIANO NAZIONALE DI RIPRESA E RESILIENZA

MISSIONE 5 - COMPONENTE C2 - AMBITO INTERVENTO/MISURA 2
INVESTIMENTO 2.1 RIGENERAZIONE URBANA - [M5C2I2.1]

**RISTRUTTURAZIONE DI 3 ALLOGGI ERP IN VIA
BOYLE CIV. 2 E VIA CURIE CIV. 25 E 28 A PADOVA**

Nome file APPR_P22048-PE-C-ARC-DI-02-01	CUP H97H21000790001	Elaborato ARC-DI-02-01
Data 21.03.2023	LLPP 2021/107_EDP	STATO DI PROGETTO PIANTE, PROSPETTI, SEZIONI E DETTAGLI Edificio via Curie 28 e via Boyle 2
Progettisti MEG	Rup Arch. Ing. Fabiana Gavasso	Capo Settore Ing. Matteo Banfi
<small>Meg studio Srl via Roma, 55 - 35027 Noventa Padovana (PD) tel 049 7441430 - www.meg.studio info@meg.studio - meg.studio@pec.it</small>		