

# PIANO NAZIONALE DI RIPRESA E RESILIENZA

MISSIONE 5 - COMPONENTE C2 - AMBITO INTERVENTO/MISURA 2  
INVESTIMENTO 2.1 RIGENERAZIONE URBANA - [M5C2I2.1]

## RISTRUTTURAZIONE DI 3 ALLOGGI ERP IN VIA BOYLE CIV. 2 E VIA CURIE CIV. 25 E 28 A PADOVA

<p>Nome file APPR_P22048-PE-A-GEN-RE-02</p> <p>Data 21.03.2023</p>	<p>CUP H97H21000790001 CIG</p> <p>LLPP 2021/107_EDP</p>	<p>Elaborato <b>GEN-RE-02</b></p> <p>DOCUMENTAZIONE FOTOGRAFICA</p>	
<p>Progettisti</p>  <p>Meg.studio Srl via Roma, 55 - 35027 Noventa Padovana (PD) tel 049.7441430 - www.meg.studio info@meg.studio - meg.studio@pec.it</p>	<p>Rup</p> <p>Arch. Ing. Fabiana Gavasso</p>	<p>Capo Settore</p> <p>Ing. Matteo Banfi</p>	

**REALIZZAZIONE DEL PROGETTO RELATIVO ALLA MISSION "M5.C2 - INV.2.1  
INFRASTRUTTURE SOCIALI, FAMIGLIE, COMUNITA' E TERZO SETTORE. INVESTIMENTI DI  
RIGENERAZIONE URBANA VOLTI A RIDURRE SITUAZIONI DI EMARGINAZIONE E DEGRADO  
SOCIALE" RELATIVA ALLA RISTRUTTURAZIONE ED EFFICIENTAMENTO ENERGETICO DI  
N.3 UNITÀ DI RESIDENZA PUBBLICA IN VIA CURIE CIV. 25 E 28 E VIA BOYLE CIV.2**

<b>1. Premessa .....</b>	<b>2</b>
<b>2. Inquadramento generale dell'area di progetto.....</b>	<b>2</b>
<b>3. Keyplan e coni ottici - esterni.....</b>	<b>3</b>
<b>4. Fotografie dello stato dei luoghi esterni.....</b>	<b>4</b>
<b>5. Keyplan e coni ottici - interni .....</b>	<b>5</b>
<b>6. Fotografie degli interni .....</b>	<b>6</b>

## 1. PREMESSA

La presente relazione attesta lo stato dei luoghi nell'ambito del progetto per n.3 unità abitative di edilizia pubblica site in via Curie 25, 28 e via Boyle 2 a Padova, al fine della progettazione esecutiva.

## 2. INQUADRAMENTO GENERALE DELL'AREA DI PROGETTO



Figura 1 – L'area di progetto all'interno del tessuto urbano di Padova

### 3. KEYPLAN E CONI OTTICI - ESTERNI



**Figura 2** - Identificazione dei punti di presa degli scatti fotografici



#### 4. FOTOGRAFIE DELLO STATO DEI LUOGHI ESTERNI



**Figura 3** – Vista edificio via Curie 28 e via Boyle 2



**Figura 4** – Vista dei fronti ovest e nord dell'edificio via Curie 25



**Figura 5** – Vista su via Curie da edificio di via Curie 25

## 5. KEYPLAN E CONI OTTICI - INTERNI



Figura 6 - Identificazione dei punti di presa degli scatti fotografici piano primo



## 6. FOTOGRAFIE DEGLI INTERNI

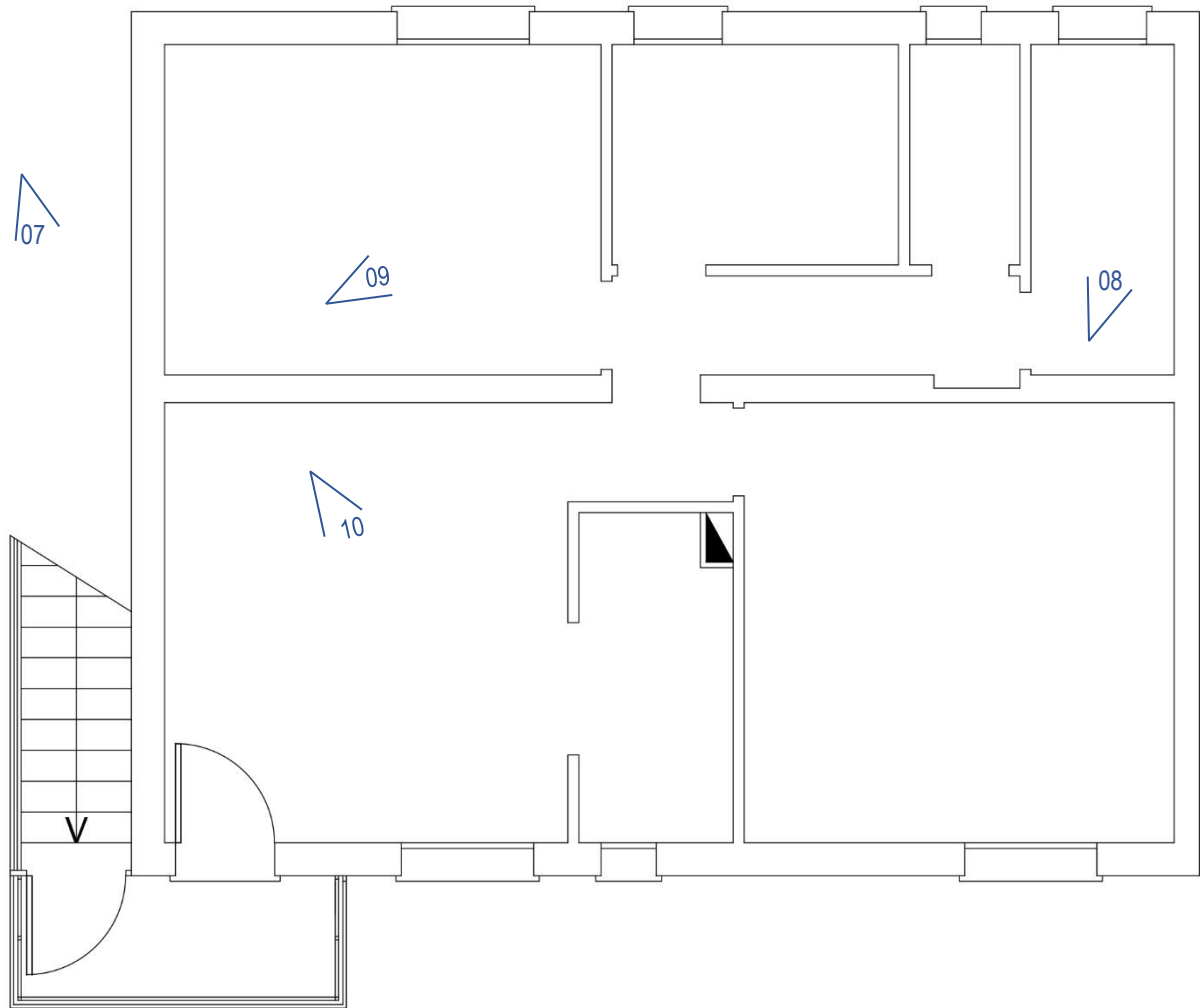

**Figura 7** – Vista della scala di ingresso al primo piano

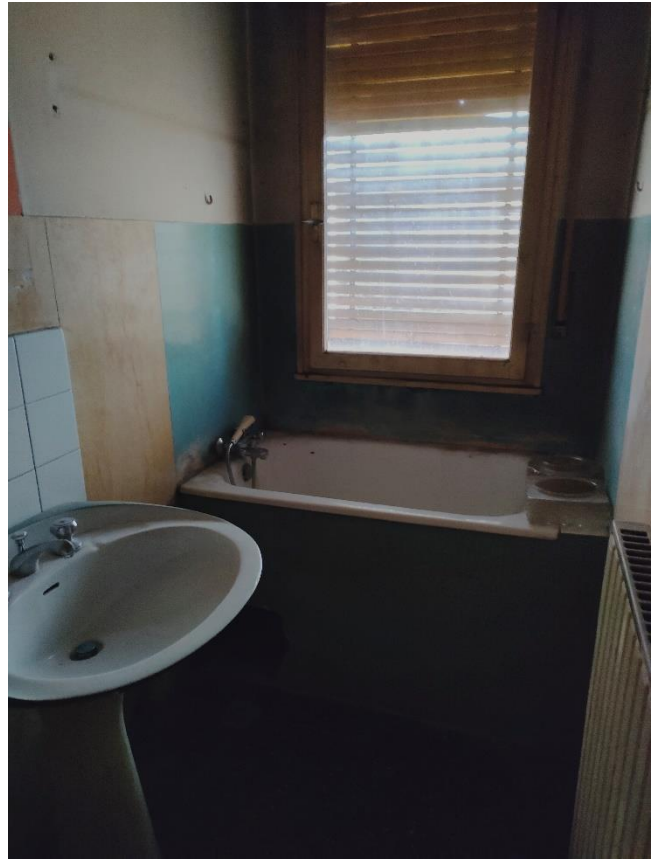

**Figura 8** – Vista del bagno



**Figura 10** – Vista della camera



**Figura 9** – Vista della cucina



## INDICE DELLE FIGURE

Figura 1 – L'area di progetto all'interno del tessuto urbano di Padova .....	2
Figura 2 - Identificazione dei punti di presa degli scatti fotografici.....	3
Figura 3 – Vista edificio via Curie 28 e via Boyle 2.....	4
Figura 4 – Vista dei fronti ovest e nord dell'edificio via Curie 25 .....	4
Figura 5 – Vista su via Curie da edificio di via Curie 25.....	4
Figura 6 - Identificazione dei punti di presa degli scatti fotografici piano primo .....	5
Figura 7 – Vista della scala di ingresso al primo piano .....	6
Figura 8 – Vista del bagno.....	6
Figura 10 – Vista della cucina .....	7
Figura 9 – Vista della camera .....	7