Firmato da:
TOMMASI GIANNI
Motivo:

Data: 27/08/2021 17:22:18

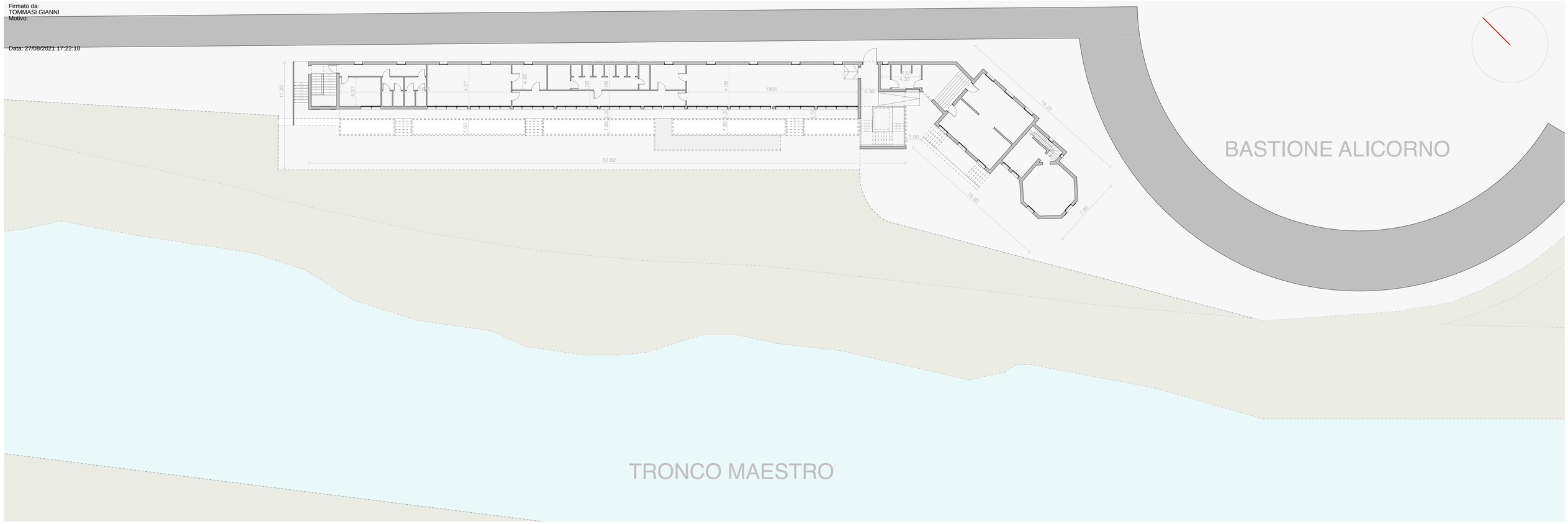

PIANTA PIANO TERRA 1:200

COMUNE DI PADOVA

Settore Lavori Pubblici

ELENCO ANNUALE ANNO 2021

PROGETTO DI FATTIBILITA'
TECNICA ED ECONOMICA

Restauro del sistema bastionato cinquecentesco-Tratto murario compreso tra il bastione Alicorno ed bastione Saracinesca

IMPORTO COMPLESSIVO: Euro 2.200.000,00

Progetto di fattibilità tecnica ed economica **APPR_02_Stato di fatto** Luglio 2021	CUP H96J20001540002 EDP_ 2021/061

Progettisti	RUP	Capo Settore
Tommasi Architettura	Arch. Domenico Lo Bosco LO BOSCO DOMENICO SALVATORE COMUNE DI PADOVA 22.09.2021 12:30:12 UTC	Ing. Emanuele Nichele

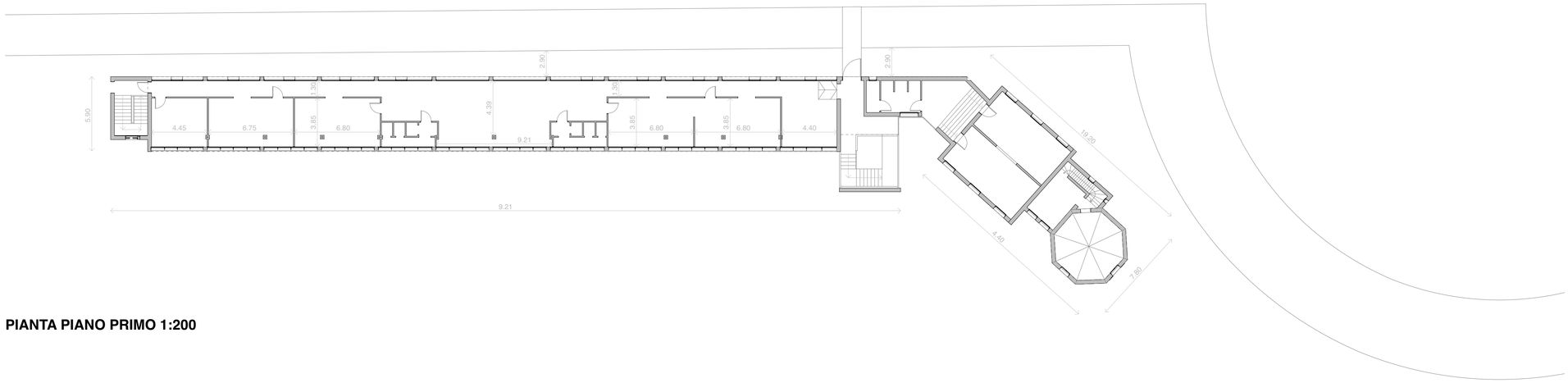

PIANTA PIANO PRIMO 1:200

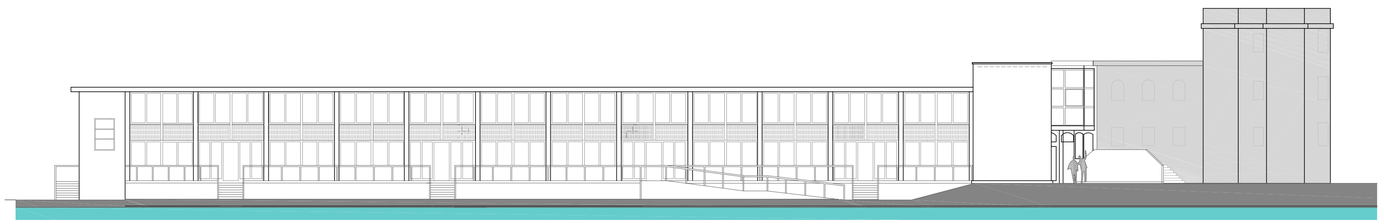

PROSPETTO SUD OVEST 1:200