

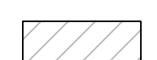

PLANIMETRIA QUOTA - 2,00 mt

LEGENDA

-  Edificato urbano
-  Strutture sezionate
-  Canale
-  Quote planialtimetriche di stato di fatto

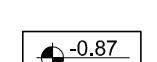
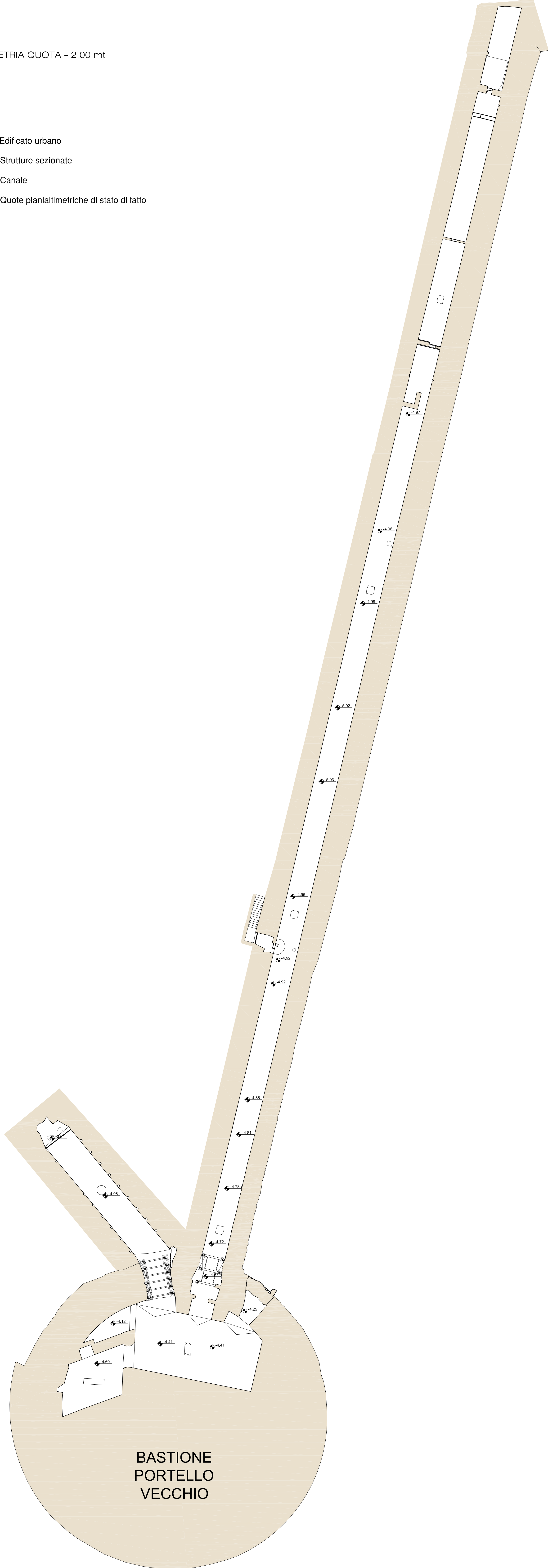
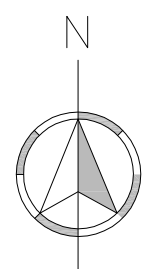

BASTIONE
PORTELLO
VECCHIO



Ortofoto con evidenziate le aree d'intervento

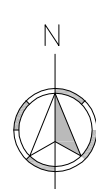

Archeo Ed srl
Via S. Francesco, 89
35121 Padova
Tel. 049 652380 / Fax 049 652747
E-mail: archeoed@archoed.it
Dott. MASSIMILIANO D'AMBRA

Archeo Ed srl
Il Direttore Tecnico
Arch. NICOLA BERGAMIN
Ordine Architetti Prov. di Padova n° 1246



REGIONE DEL VENETO
COMUNE DI PADOVA

Settore Lavori Pubblici
Via N. Tommaseo n.60
35131 Padova

LLPP EDP 2019/161
Restauro e valorizzazione degli spazi ipogei tra il Bastione Portello Nuovo e Portello Vecchio - restauro delle cortine murarie tra il Bastione Portello vecchio ed il ponte di via Cornaro
CUP H97E19000030002

TAV. N.

TA03

TITOLO ELABORATO
STATO DI FATTO
PLANIMETRIA GENERALE QUOTA - 2,00 mt

PROGETTO
ESECUTIVO

SCALA DEL DISEGNO:

1:250

COMMITTENTE:
Comune di Padova, Settore lavori pubblici

DATA:

Settembre 2019

RESPONSABILE DEL PROCEDIMENTO:
Arch. Domenico Lo Bosco
Comune di Padova

PROGETTISTA:
Arch. Fabio Fiocco - Arch. Valeria Ostellari
Comune di Padova

AGGIORNAMENTI:

COLLABORATORI PROGETTISTI:
Archeo Ed S.r.l. Engineering
Via S. Francesco, 89 - 35121 Padova - Italia, tel +39 049 652380, fax +39 049 652747
email: archeoed@archoed.it

Dott. Massimiliano D'Ambrà (Responsabile)
Arch. Nicola Bergamin (Direttore Tecnico)
Ing. Marco Marchesi (Strutture)
Arch. Denis Zulín (Impianti)

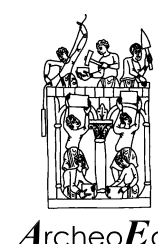

ArcheoEd srl