

PLANIMETRIA DI RIFERIMENTO - SCALA 1:500

DETTAGLIO DEL GIUNTO DI DILATAZIONE DELLA GUAINA IMPERMEABILIZZANTE scala 1:10

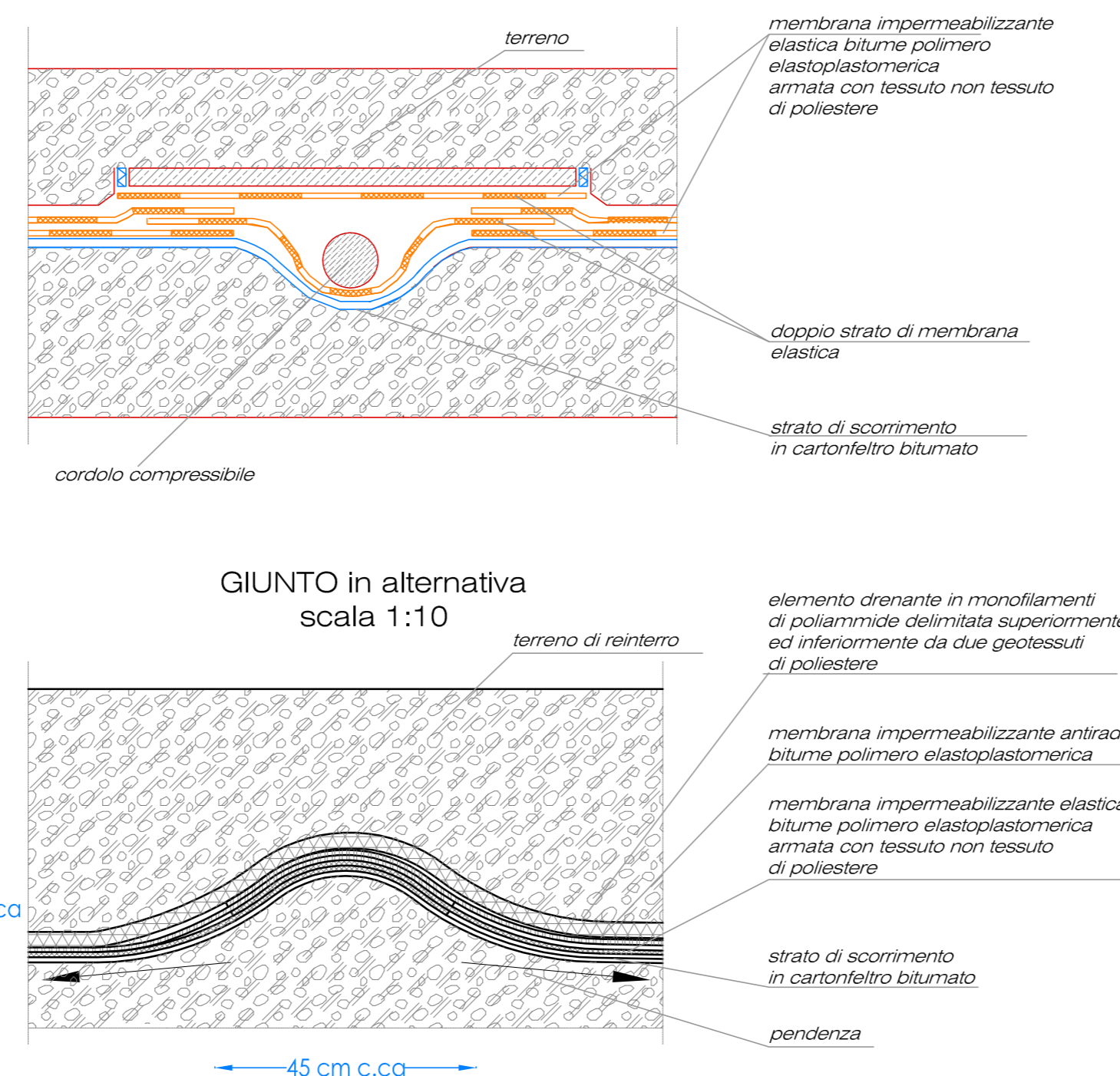

Nota: Nel corso dell'intervento deve essere garantita la continuità dei drenaggi e della sigillatura della guaina con quanto già realizzato

LEGENDA

- Canale
- Cortina muraria
- Superfici a verde
- Edificio urbano
- Strutture sezionate
- Pavimentazione in ammattonato
- Pavimentazione in calcestruzzo
- Quote planimetriche

PRINCIPALI TIPOLOGIE D'INTERVENTO

- E_L 1.01 Scavo a sezione obbligata eseguita con mezzi meccanici
- E_L 1.03 Predisposizione e realizzazioni di gradini in terra
- E_L 1.04 Reintegro a macchina - movimento di terreno per riconformazione delle quote dell'area
- E_L 1.05 Fornitura e stesura di terreno
- E_M 1.05 Vespasio di sottofondo in ghiaione
- E_M 2.05 Fornitura e posa in opera strato di separazione per tubo dreno
- E_M 2.06 Membrana impermeabilizzante per tubo dreno
- E_M 2.07 Tubo drenante
- E_N 1.02 Pavimentazione in mattoni nuovi su modello dell'antico
- E_N 2.02 Fornitura e stesa di stabilizzato
- E_N 2.03 Pavimentazione in conglomerato cementizio (marciapiede)
- BB_M 1.01 Sistema di impermeabilizzazione dell'area sommitale del bastione compreso scavo e riposa terreno

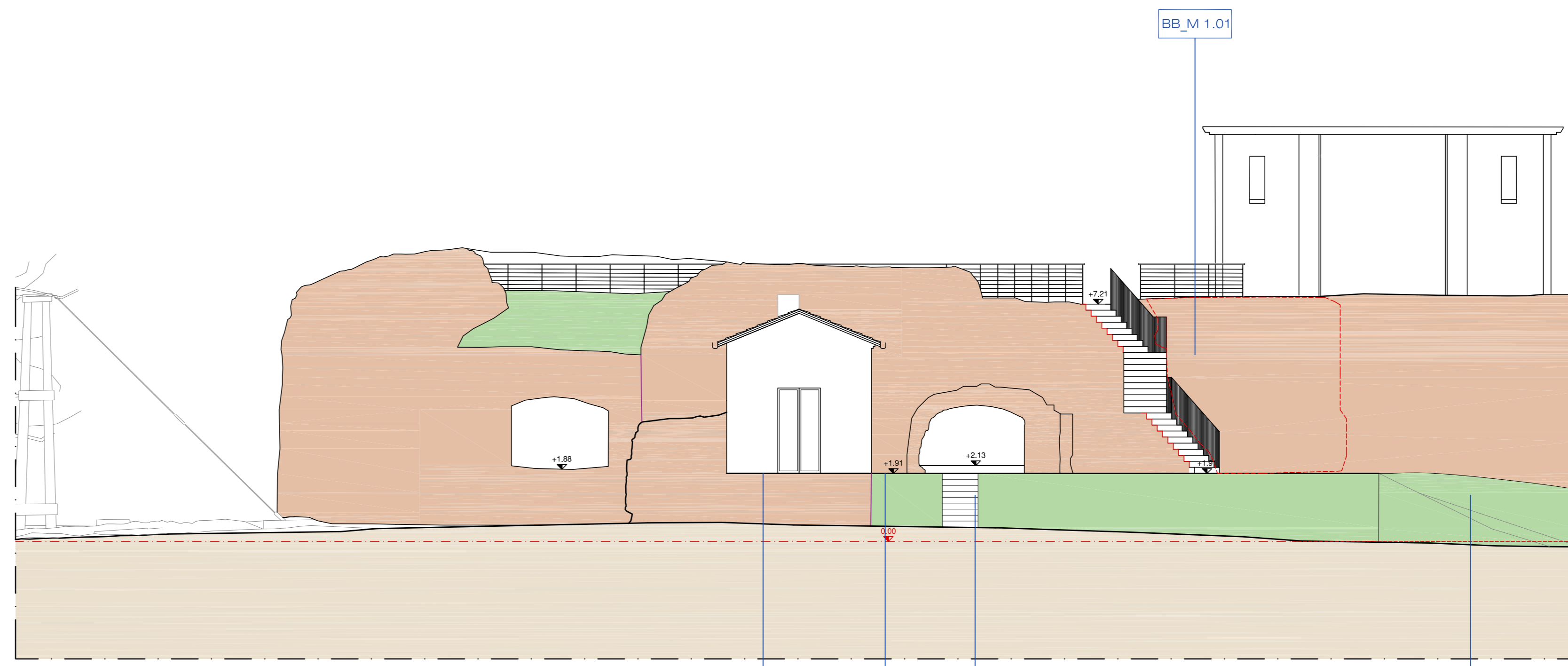

SEZIONE A-A'

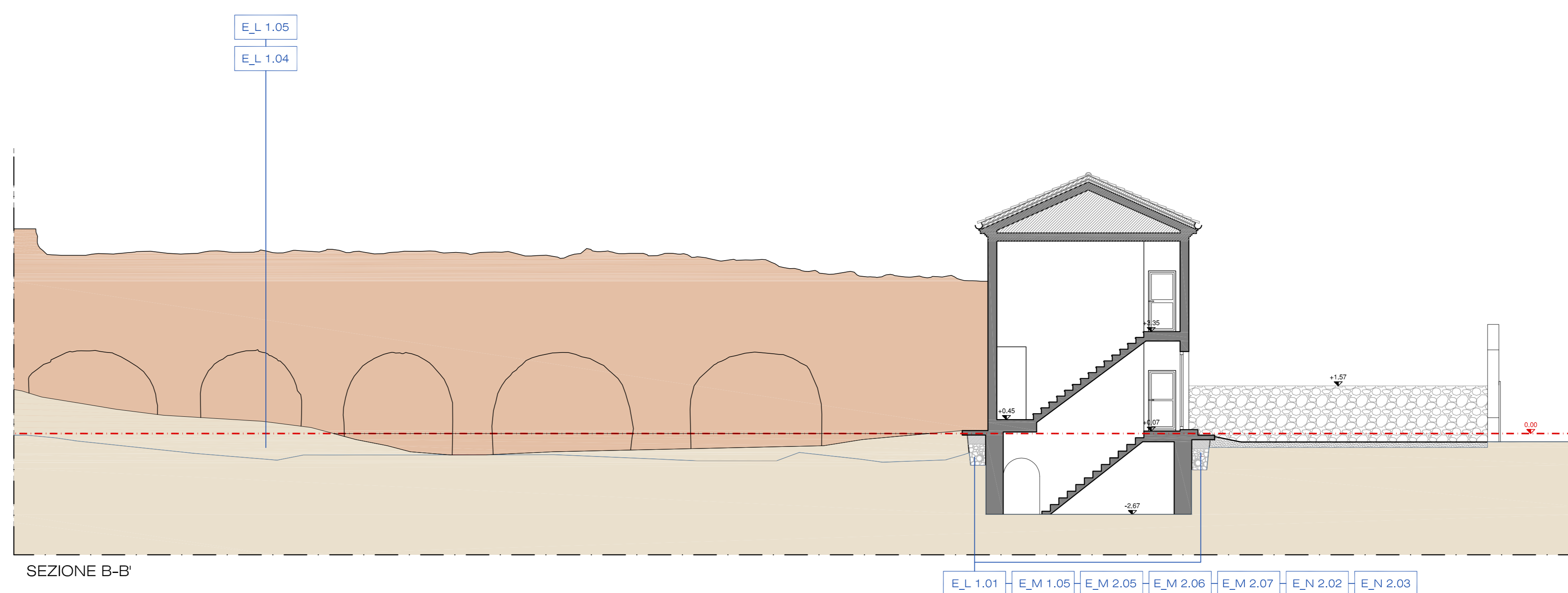

SEZIONE B-B'

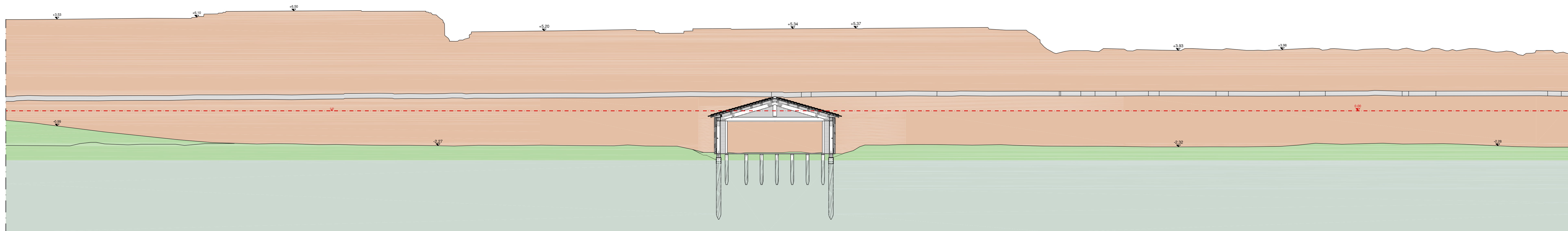

SEZIONE C-C'

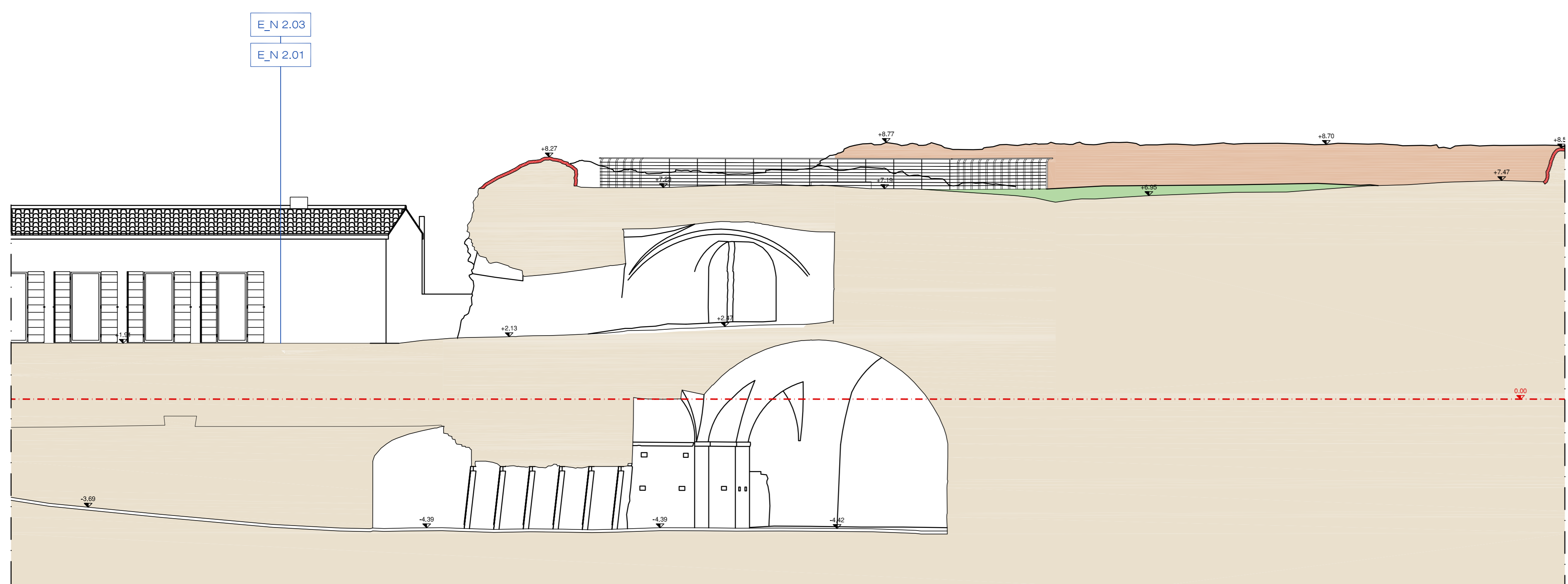

SEZIONE D-D'

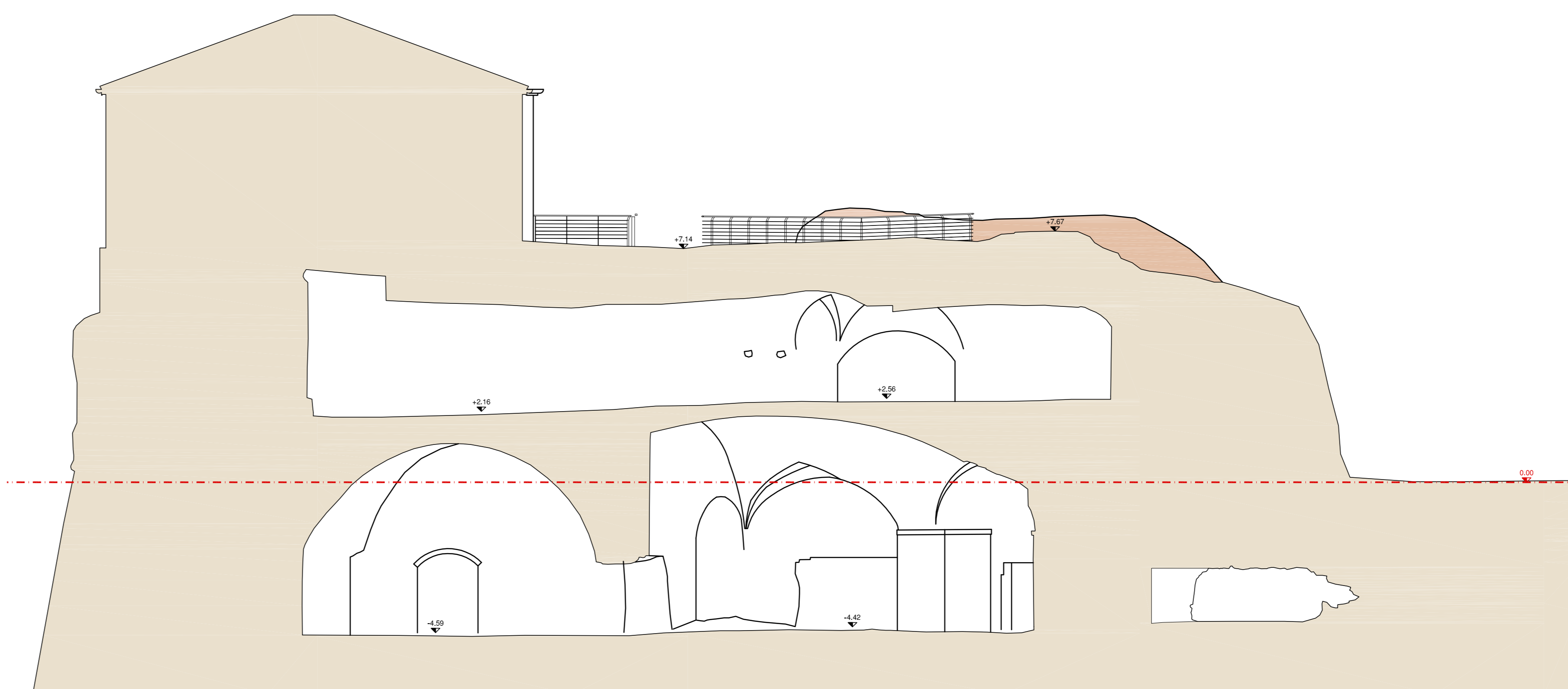

SEZIONE E-E'



Ortofotografia con evidenziata l'area d'intervento

Archeo Ed s.r.l.
Via S. Francesco 60
35121 Padova
Tel. +39 049 632380 Fax +39 049 632347
email: archeoed@archeoed.it

Archeo Ed s.r.l.
Il Direttore Tecnico
Arch. NICOLA BERGAMINI
Codice Aziendale Prov. di Padova n. 1266

 REGIONE DEL VENETO COMUNE DI PADOVA Settore Lavori Pubblici Via M. Tommaso n.60 35131 Padova	
LLPP EDP 2019/161 Restauro e valorizzazione degli spazi ipogei tra il Bastione Portello Nuovo e Portello Vecchio - restauro delle cortine murarie tra il Bastione Portello vecchio ed il ponte di via Cornaro CUP H97E19000030002	TA07
STATO DI PROGETTO SEZIONI SEZIONI A-A', B-B', C-C', D-D', E-E'	PROGETTO ESECUTIVO SCALA DEL DISEGNO 1:100 DATA Settembre 2019
COMMITTENTE: Comune di Padova, Settore lavori pubblici RESPONSABILE DEL PROCEDIMENTO: Arch. Domenico Lo Bosco Comune di Padova SOGGETTI: Arch. Fabio Fiocco - Arch. Valeria Ostellari Comune di Padova	
COLLABORATORI PROGETTISTI: Archeo Ed S.r.l. Engineering Via S. Francesco, 60 - 35121 Padova - Italia, tel. +39 049 632380, fax +39 049 632347 e-mail: archeoed@archeoed.it DOTT. MASSIMILIANO DI MARCHI DOTT. NICOLA BERGAMINI (Direttore Tecnico) DOTT. FABIO FIOCCO DOTT. VALERIA OSTELLARI DOTT. DAVIDE ZULI	
 <small>PROPRIETÀ RISERVATA - È VIETATA LA RIPRODUZIONE E LA DIFFUSIONE, ANCHE PARZIALE, DEL PRESENTE ELABORATO SENZA AUTORIZZAZIONE SCRITTA</small>	