

PRINCIPALI TIPOLOGIE D'INTERVENTO

- E_C 1.01 Conglomerato cementizio armato per fondazioni
- E_C 1.01bis Magrone per appoggio fondazione
- E_C 1.02 Fornitura e posa in opera di travi in abete
- E_J 1.02 Fornitura e posa in opera di tavolato in legno di abete
- E_L 1.01 Scavo a sezione obbligata eseguito con mezzi meccanici per fondazioni
- E_S 1.01a/b Realizzazione di struttura di copertura in legno e mordenatura
- E_S 1.02 Fornitura e posa in opera di tavolato strutturale in legno sp. 30 mm
- E_S 1.03 Fornitura e posa in opera di guaina impermeabilizzante
- E_S 1.04 Fornitura e posa in opera di manto in coppi comuni
- E_S 1.04b Fornitura e posa in opera di listelli orizzontali
- E_S 1.05 Fornitura e posa in opera di scossalina perimetrale sviluppo 25 cm
- E_S 1.06 Fornitura e posa in opera di scossalina perimetrale sviluppo 100 cm

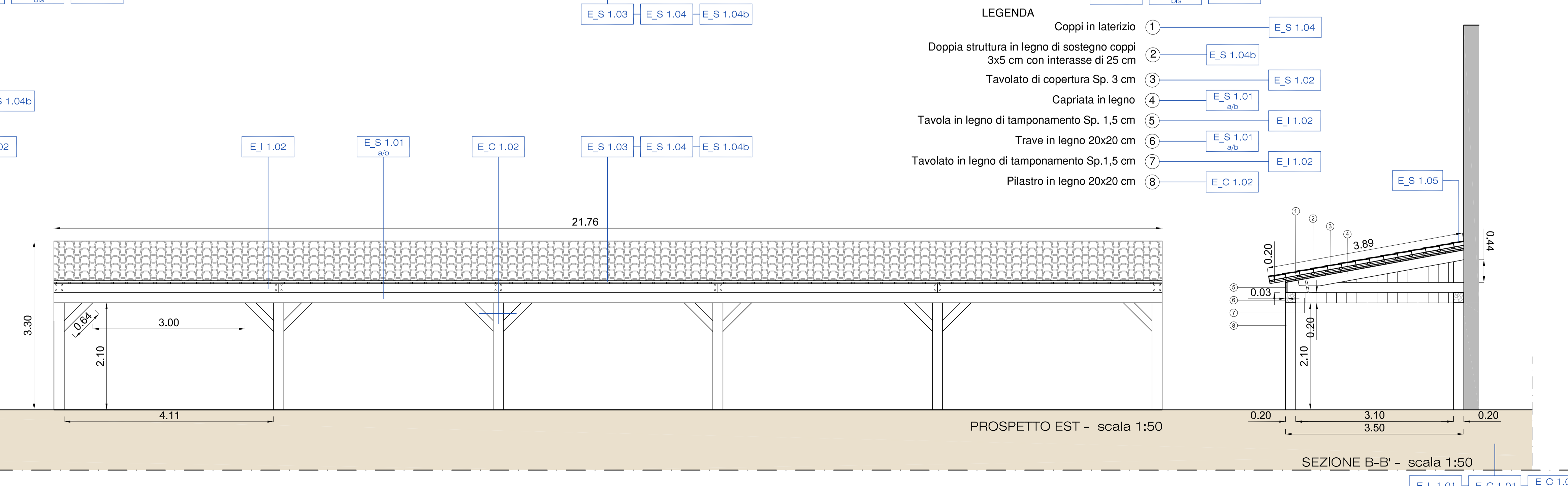

- LEGENDA
- 1 Coppi in laterizio
 - 2 Doppia struttura in legno di sostegno coppi 3x5 cm con interasse di 25 cm
 - 3 Tavolato di copertura Sp. 3 cm
 - 4 Capriata in legno
 - 5 Tavola in legno di tamponamento Sp. 1,5 cm
 - 6 Trave in legno 20x20 cm
 - 7 Tavolato in legno di tamponamento Sp.1,5 cm
 - 8 Pilastro in legno 20x20 cm

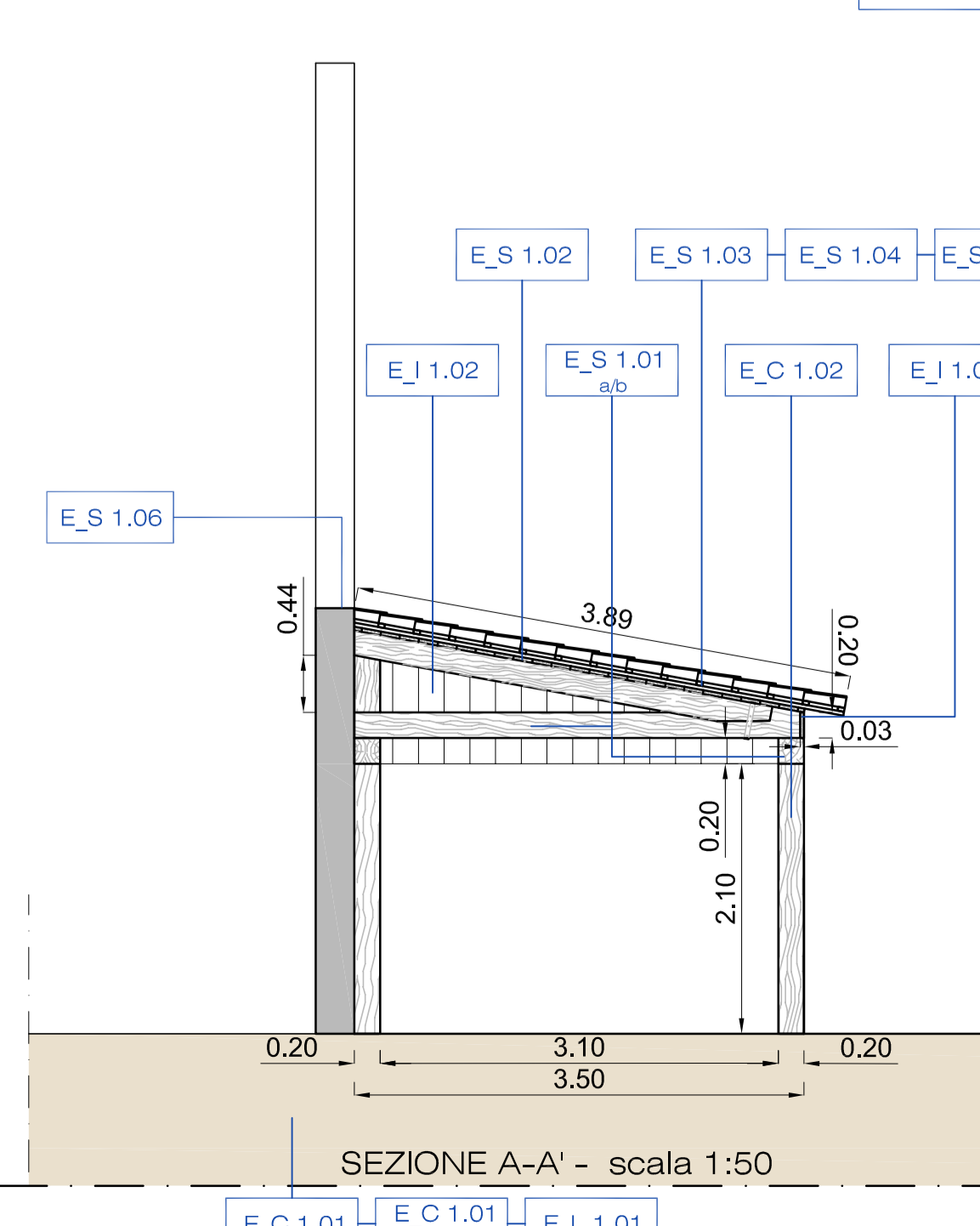
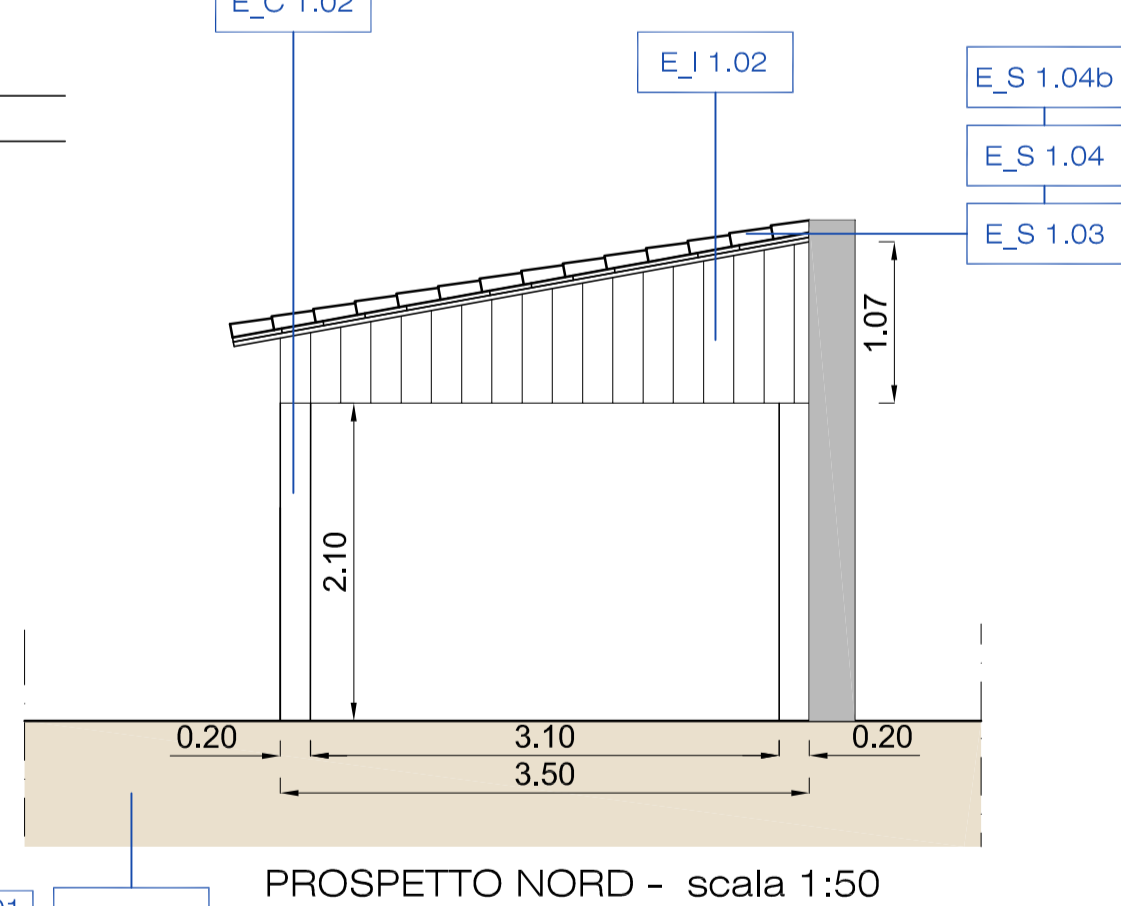
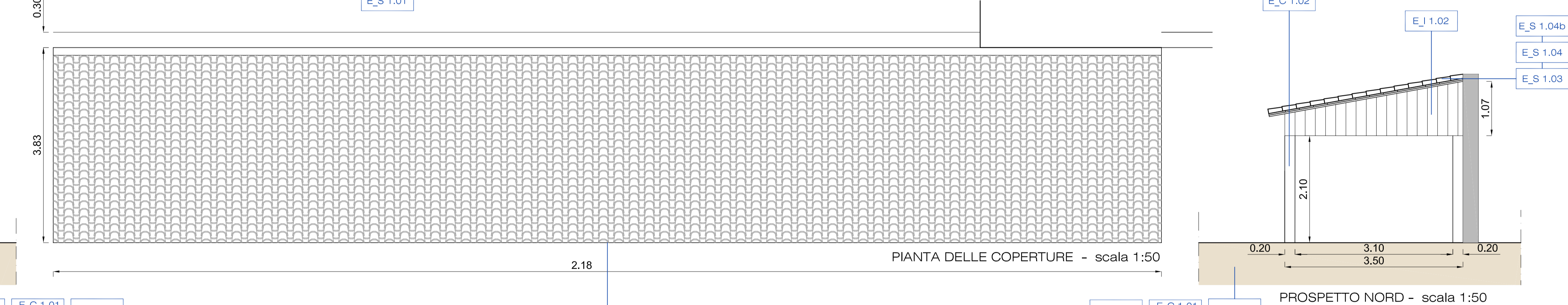
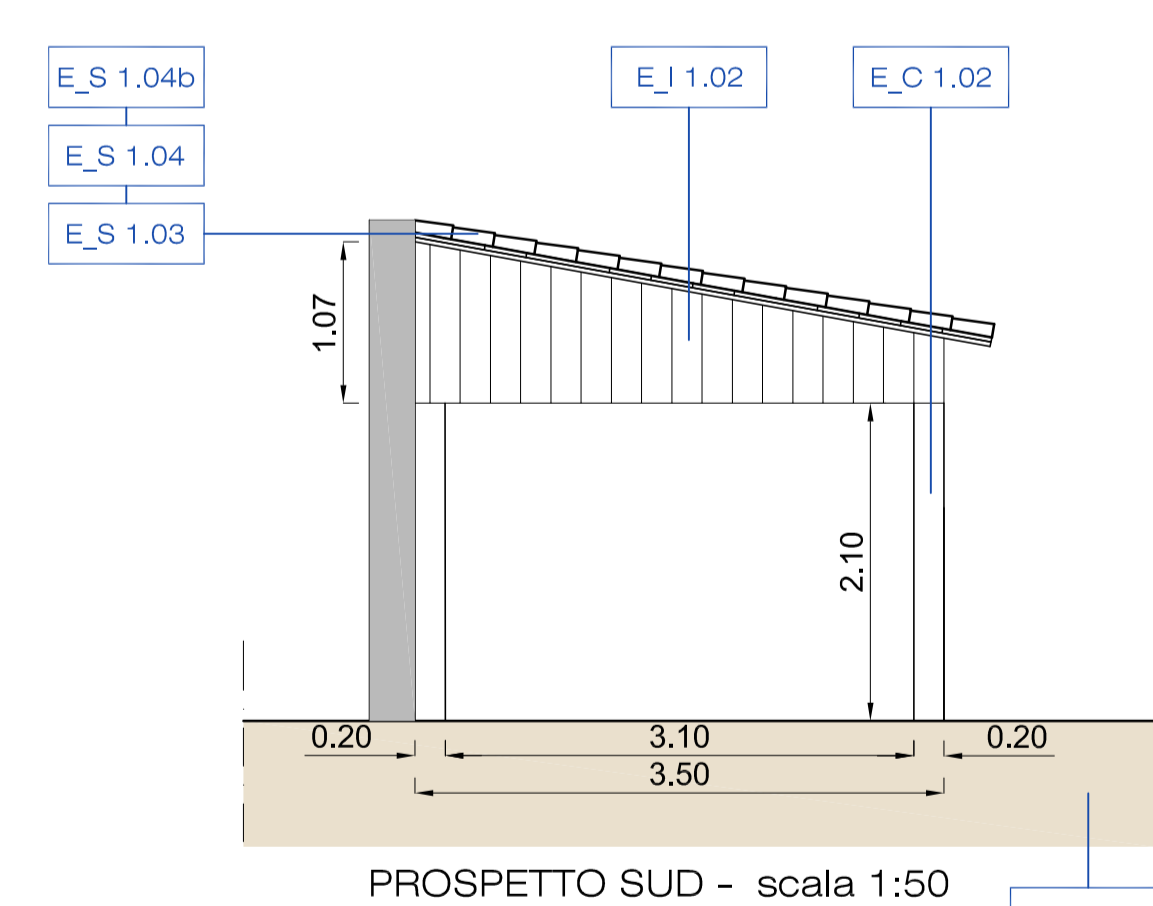
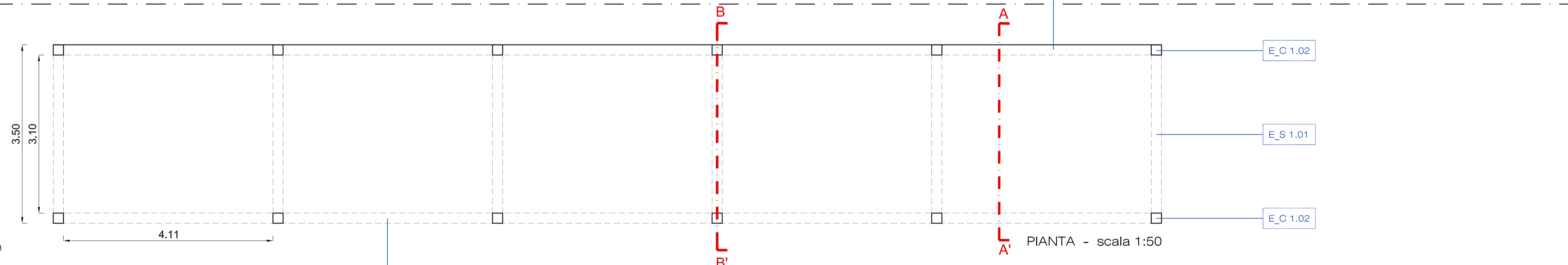

Oriofoto con evidenziata l'area d'intervento

Archeo Ed srl
 Il Direttore Tecnico
 Arch. NICOLA BERGAMIN
 Cierre, Architetto Prov. di Padova n° 1246

REGIONE DEL VENETO
 COMUNE DI PADOVA
 Settore Lavori Pubblici
 Via N. Tommaseo n.60
 35131 Padova

LLPP EDP 2019/161 Restauro e valorizzazione degli spazi ipogei tra il Bastione Portello Nuovo e Portello Vecchio - restauro delle cortine murarie tra il Bastione Portello vecchio ed il ponte di via Cornaro CUP H97E19000030002	TA15
TITOLO ELABORATO STATO DI PROGETTO - EDIFICIO "E" PORTICATO PER LA MANUTENZIONE DELLE BARCHE PLANIMETRIA +3,70 mt PIANTA PIANTE DELLE COPERTURE PROSPETTO EST, SUD, NORD SEZIONI A-A', B-B'	PROGETTO ESECUTIVO SCALA DEL DISEGNO 1:100 / 1:50 DATA Settembre 2019 AGGIORNAMENTI
COMMITTENTE Comune di Padova, Settore lavori pubblici RESPONSABILE DEL PROCEDIMENTO Arch. Domenico Lo Bosco Comune di Padova PROGETTISTA Arch. Fabio Fiocco - Arch. Valeria Ostellari Comune di Padova COLLABORATORI PROGETTISTI Archeo Ed S.r.l. Engineering Via S. Francesco, 89 - 35131 Padova - Italia, tel +39 049 632380, fax +39 049 652747 e-mail: archeoed@archeood.it DATA: Massimiliano D'Ambrò (spalle rovesciate) Arch. Nicola Bergamin (cortine murarie) Ing. Marco Manfredi (cortine) Arch. Denis Zatti (cortine)	
PROPRIETÀ RISERVATA E VIETATA LA RIPRODUZIONE E LA DIVULGAZIONE, ANCHE PARZIALE, DEL PRESENTE ELABORATO SENZA AUTORIZZAZIONE SCRITTA	