

LEGENDA

-  Nuova Costruzione
-  Demolizione

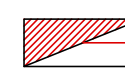

PIANTA PIANO INTERRATO

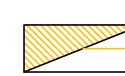
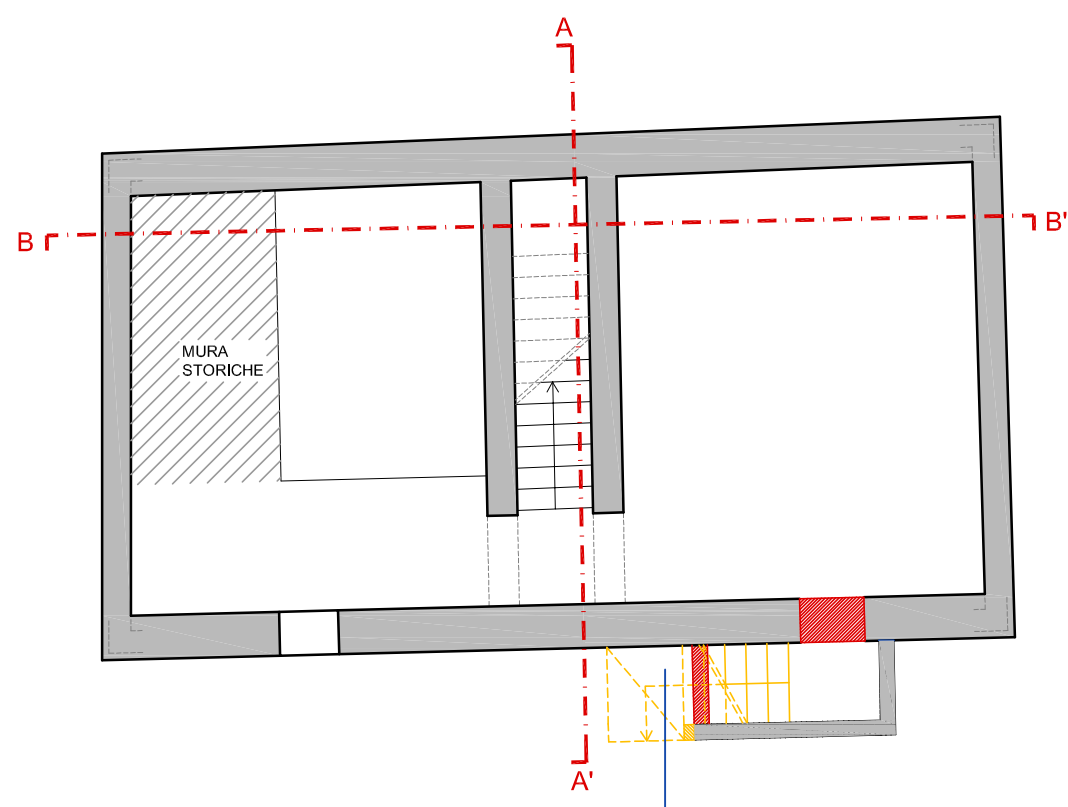
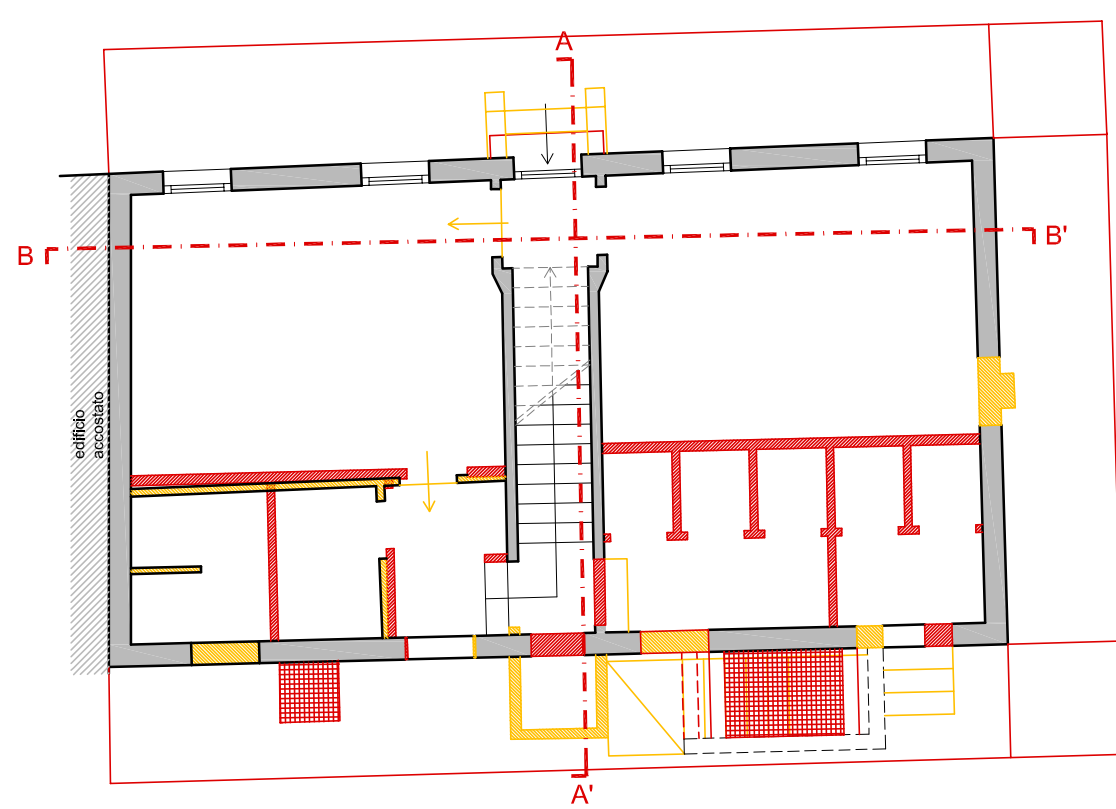

PIANTA PIANO TERRA

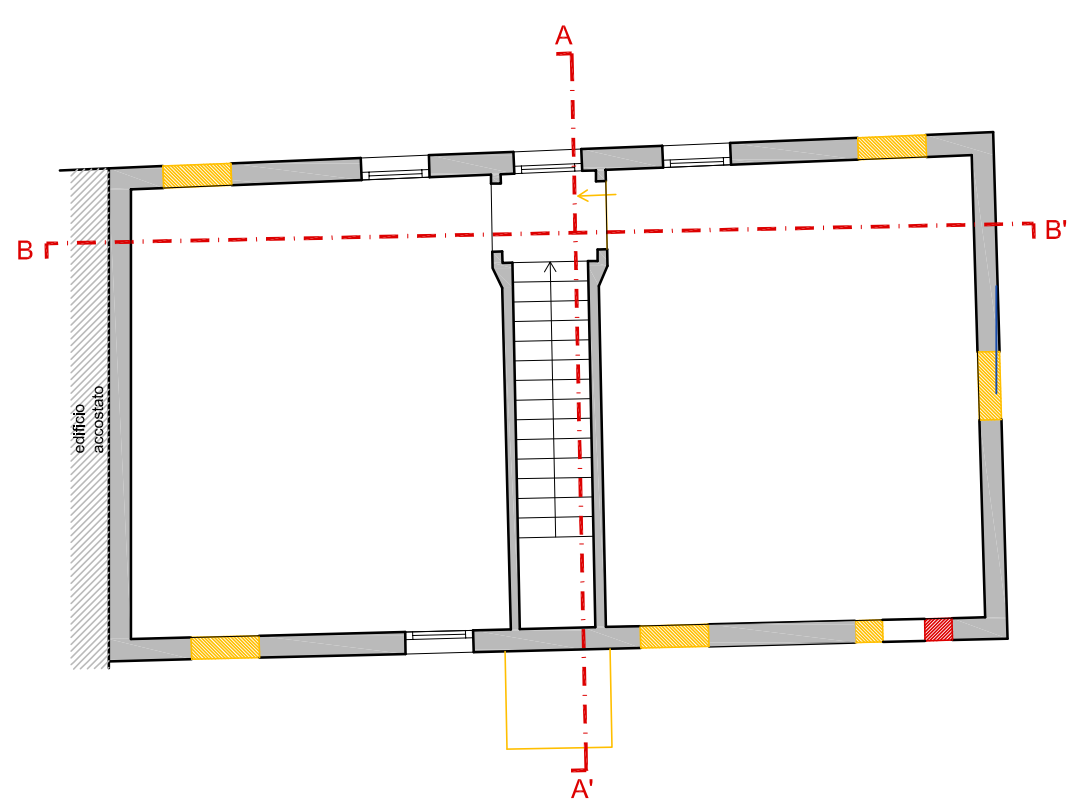

PIANTA PIANO PRIMO

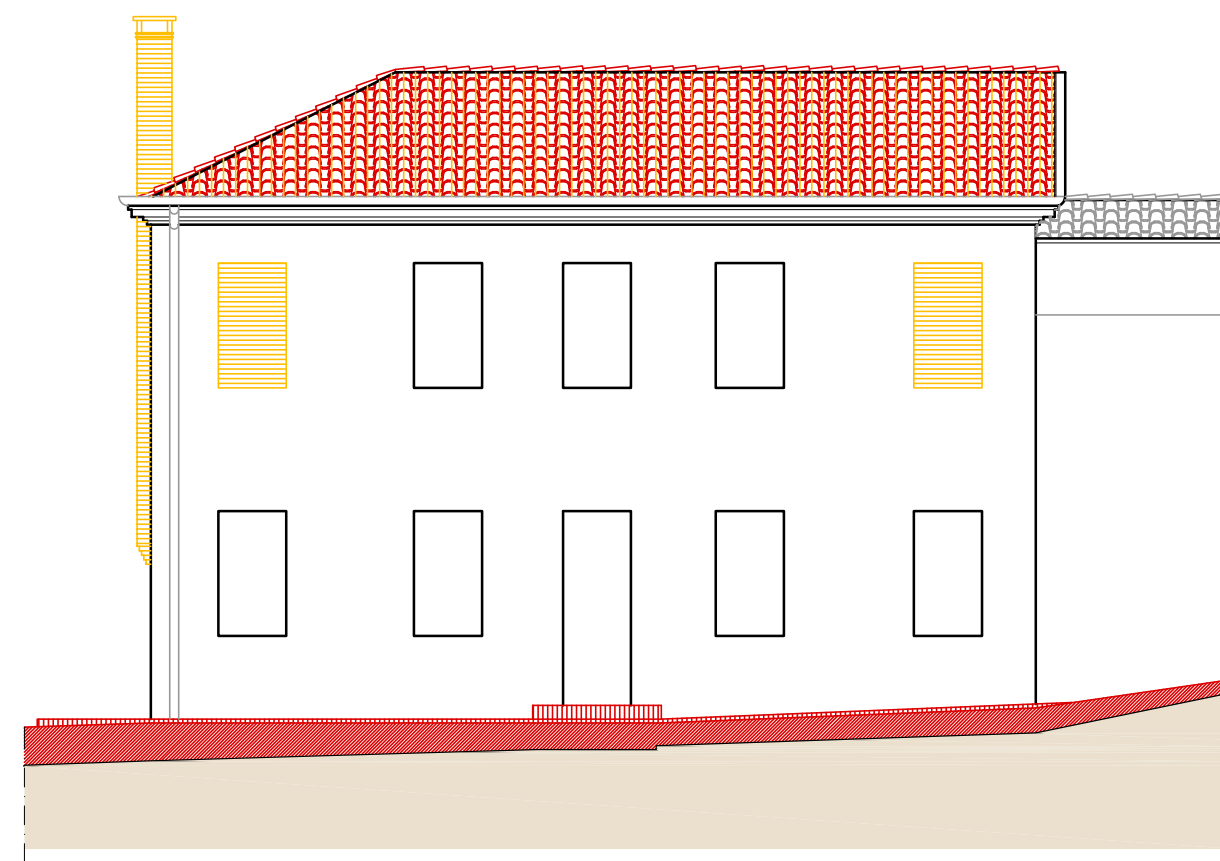

PROSPETTO NORD

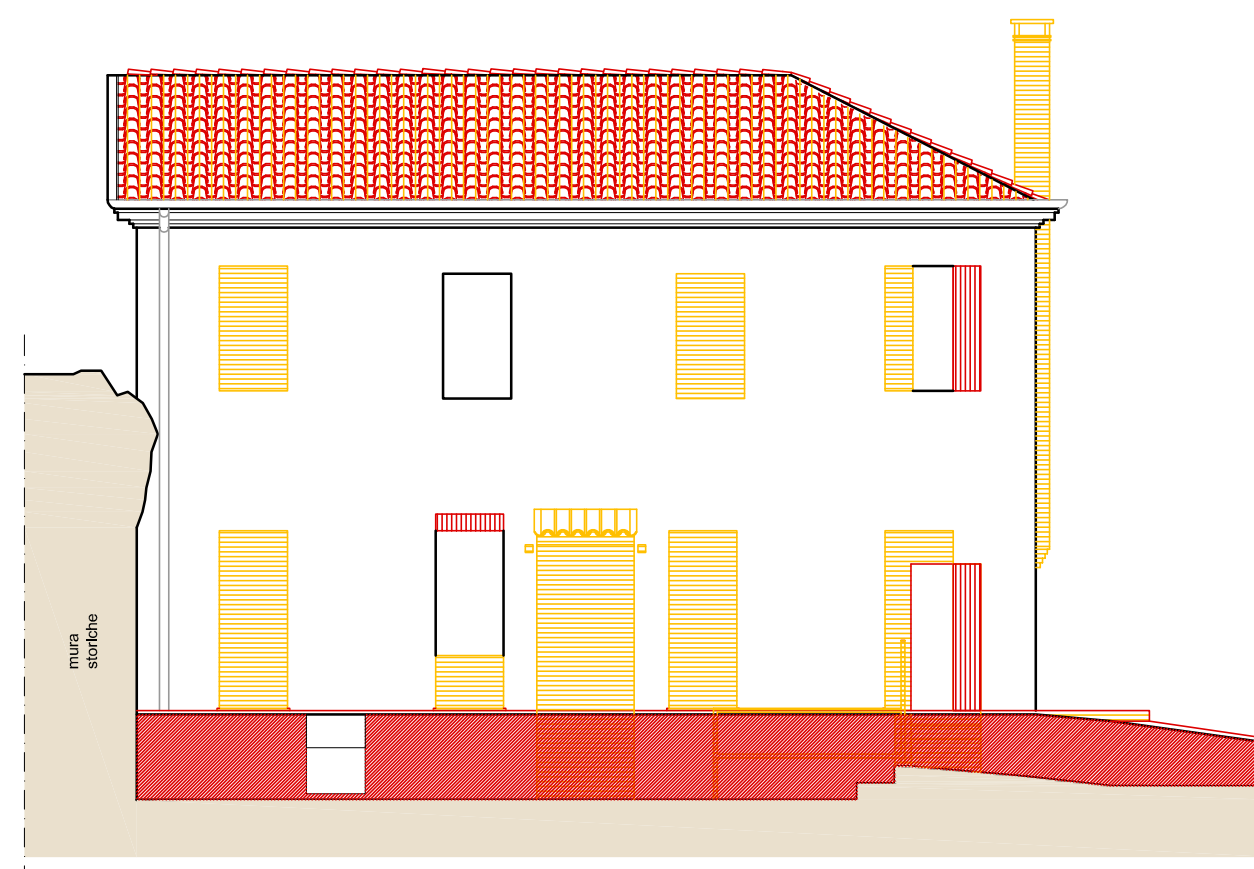

PROSPETTO SUD

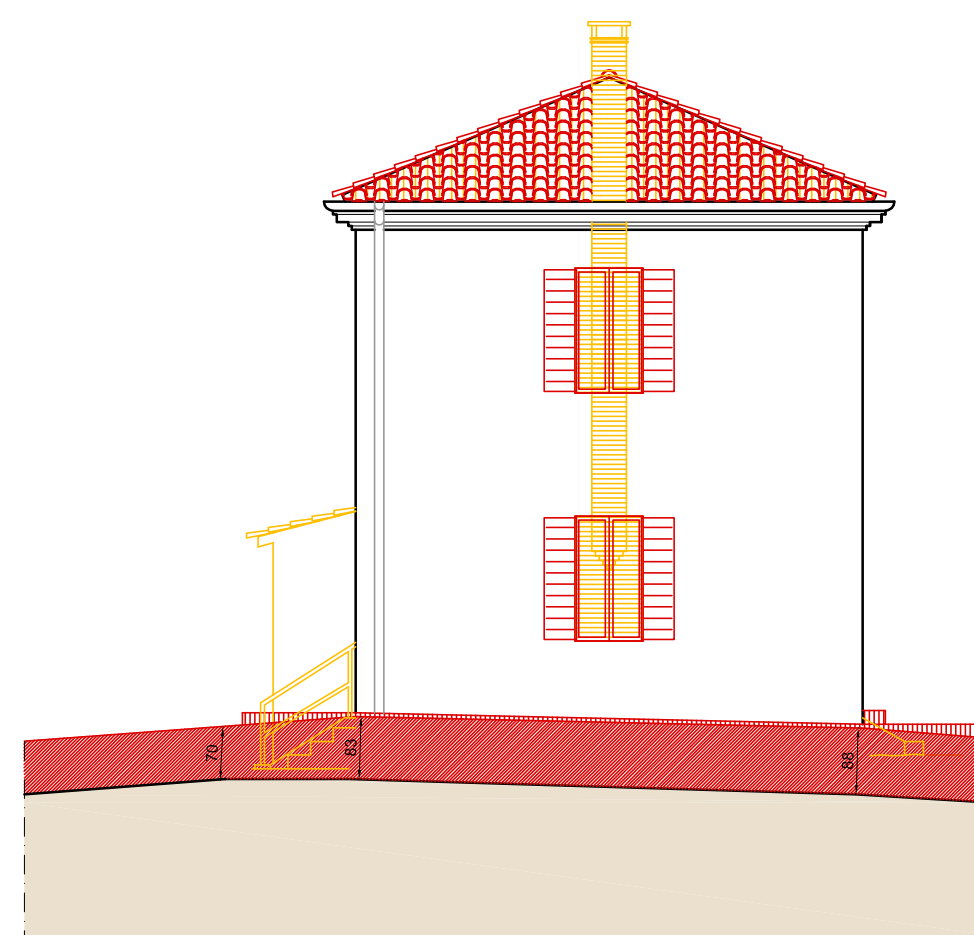

PROSPETTO EST

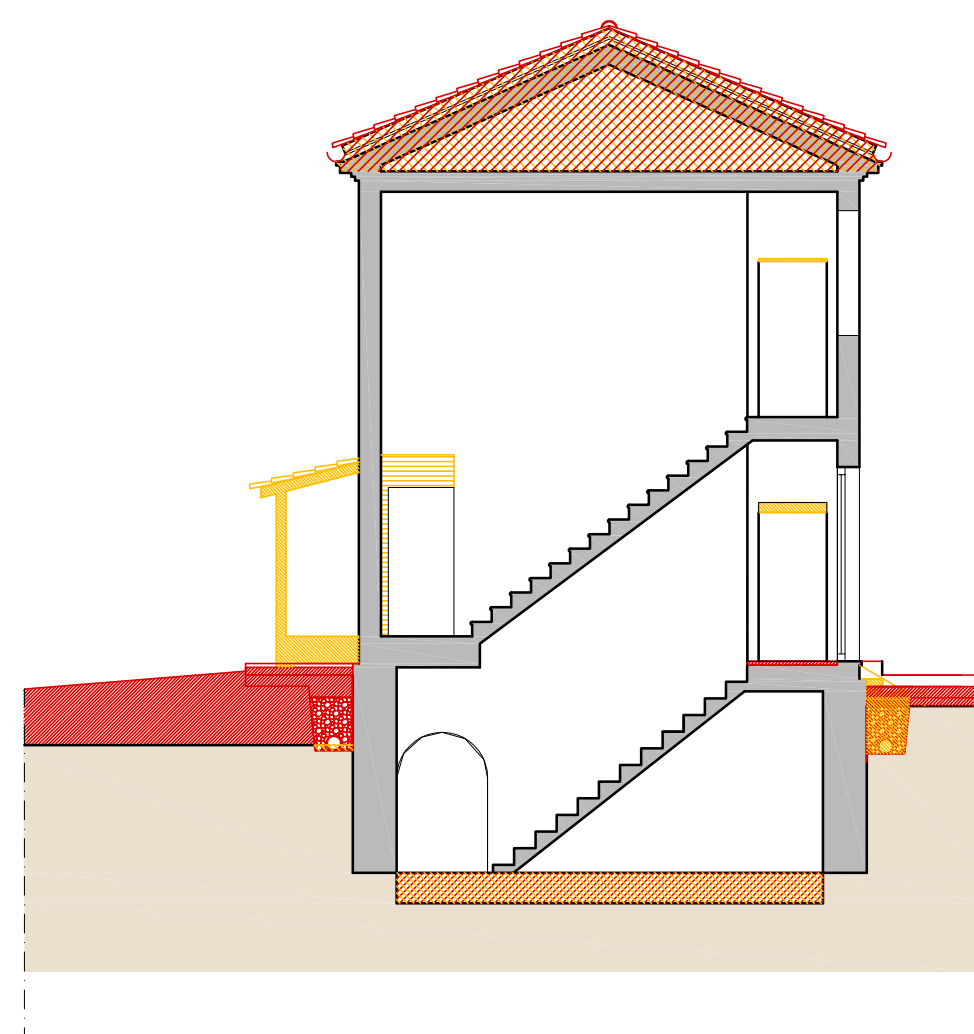

SEZIONE A-A

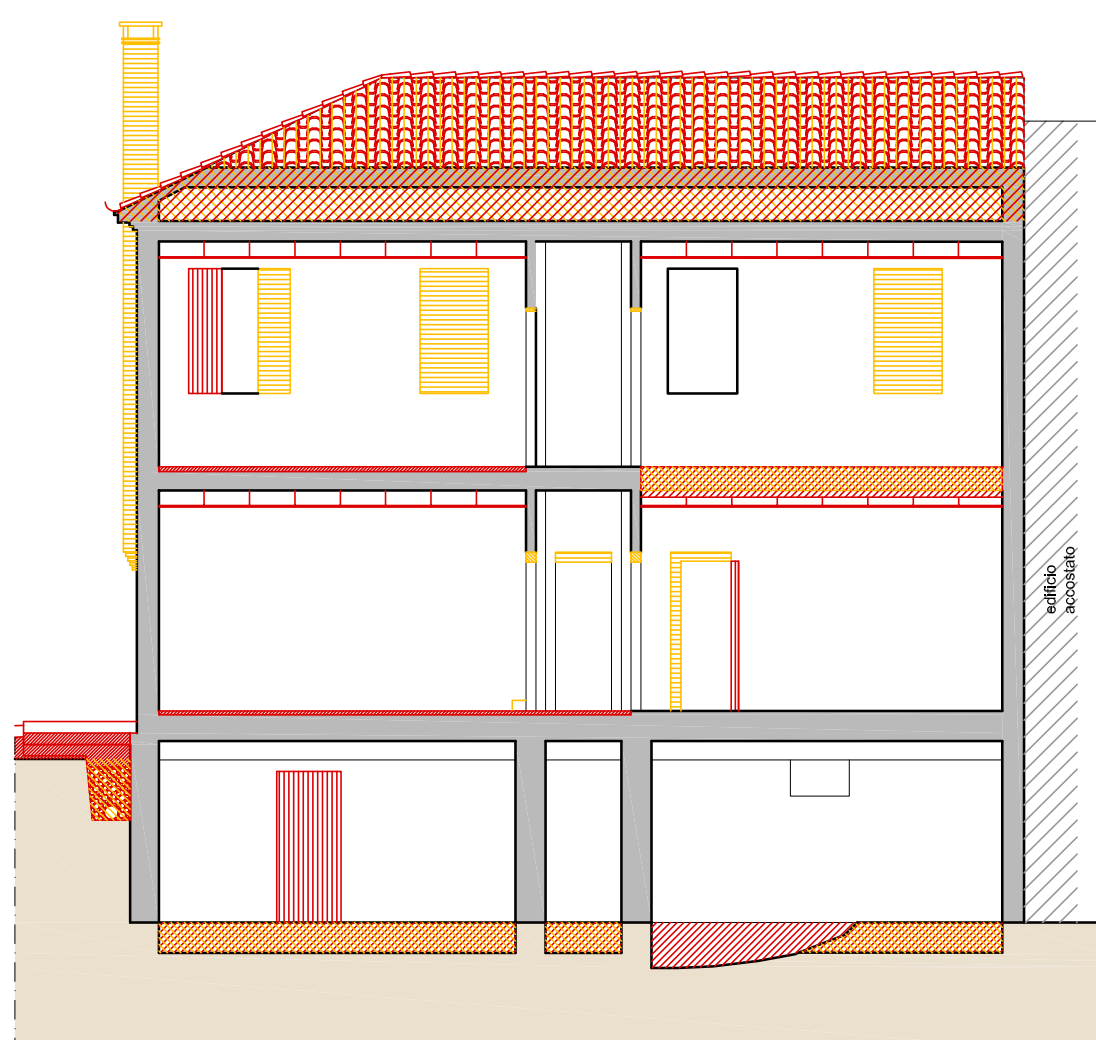

SEZIONE B-B



Ortofoto con evidenziata l'area d'intervento



Archeo Ed srl  
Via S. Francesco, 89  
35121 PADOVA  
Tel. 049 552380 / Fax 049 652747  
Det. MASSIMILIANO D'AMBRA

Archeo Ed srl  
Il Direttore Tecnico  
Arch. NICOLA BERGAMIN  
Ordine Architetti Prov. di Padova n° 1246



REGIONE DEL VENETO  
COMUNE DI PADOVA

Settore Lavori Pubblici  
Via N. Tommaseo n.60  
35131 Padova

LLPP EDP 2019/161  
Restauro e valorizzazione degli spazi ipogei tra il Bastione Portello Nuovo e Portello Vecchio - restauro delle cortine murarie tra il Bastione Portello vecchio ed il ponte di via Cornaro  
CUP H97E19000030002

TAV. N.

TA24

TITOLO ELABORATO

COMPARATIVA - EDIFICIO "A" CASA DELLE ASSOCIAZIONI  
PIANTA PIANO INTERRATO, TERRA, PRIMO  
PROSPETTO NORD, SUD, EST  
SEZIONI A-A', B-B'

PROGETTO  
ESECUTIVO

SCALA DEL DISEGNO:

1:100

COMMITTENTE:

Comune di Padova, Settore lavori pubblici

DATA:

Settembre 2019

RESPONSABILE DEL PROCEDIMENTO:

Arch. Domenico Lo Bosco  
Comune di Padova

PROGETTISTA:

Arch. Fabio Fiocco - Arch. Valeria Ostellari  
Comune di Padova

COLLABORATORI PROGETTISTI:

Archeo Ed S.r.l. Engineering  
Via S. Francesco, 89 - 35121 Padova - Italia, tel +39 049 652380, fax +39 049 652747  
e-mail: archeoed@archeoed.it

Dott. Massimiliano D'Ambrà (legale rappresentante)  
Arch. Nicola Bergamin (Direttore Tecnico)  
Ing. Marco Marchesì (strutturista)  
Arch. Denis Zulfi (impiantista)



ArcheoEd srl