

PLANIMETRIA QUOTA +3,70 m

Pavimentazione di progetto in calcestruzzo

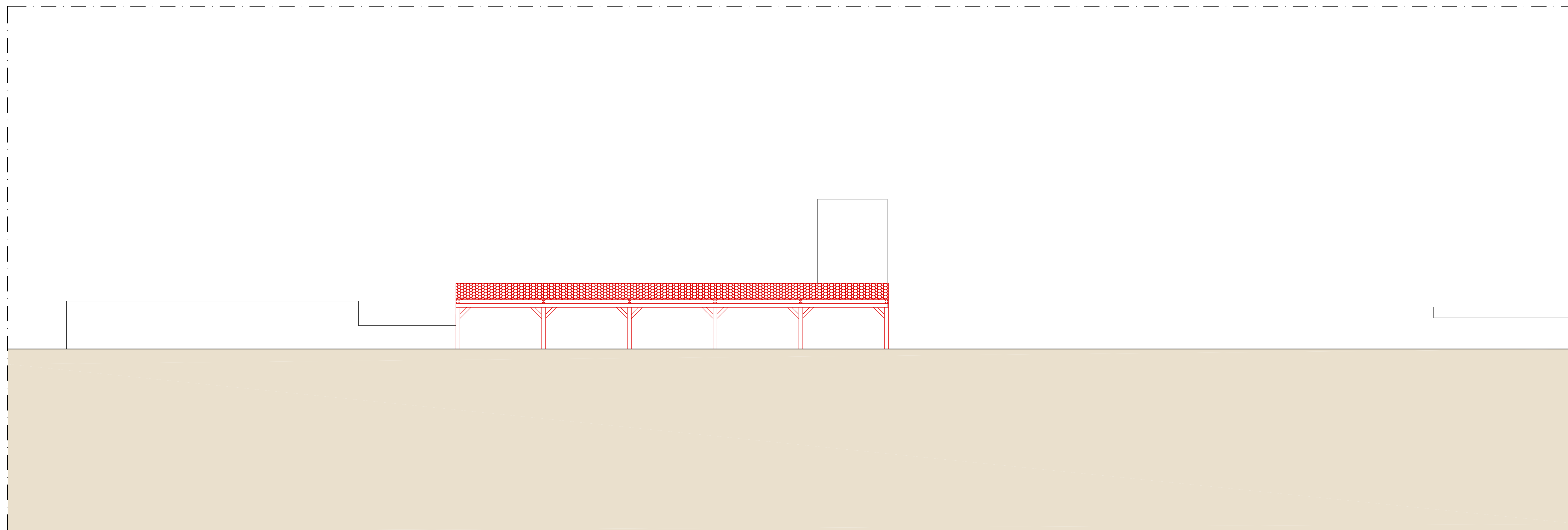

PROSPETTO EST

**LEGENDA**  
 Demolizioni   
 Nuove costruzioni 



Ortofoto con evidenziata l'area d'intervento



Archeo Ed srl  
 Via S. Francesco 59  
 35121 PADOVA  
 Tel. 049 652380  
 Fax 049 652747  
 E-mail: archeoed@archeood.it

Archeo Ed srl  
 Il Direttore Tecnico  
 Arch. NICOLA BERGAMIN  
 Cidm. Architetto Prov. di Padova n° 1246

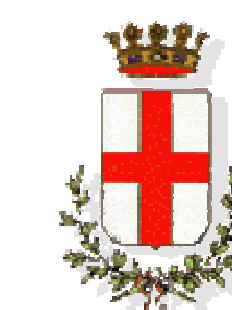

REGIONE DEL VENETO  
 COMUNE DI PADOVA

Settore Lavori Pubblici  
 Via N. Tommaseo n.60  
 35131 Padova

TITOLO ELABORATO <b>LLPP EDP 2019/161</b> Restauro e valorizzazione degli spazi ipogei tra il Bastione Portello Nuovo e Portello Vecchio - restauro delle cortine murarie tra il Bastione Portello vecchio ed il ponte di via Cornaro CUP H97E19000030002		TAV. N. <b>TA27</b>
TITOLO ESECUTIVO COMPARATIVA - EDIFICIO "E" PORTICATO PER LA MANUTENZIONE DELLE BARCHE PLANIMETRIA +3,70 mt PROSPETTO EST		PROGETTO ESECUTIVO SCALA DEL DISEGNO 1:100
COMMITTENTE Comune di Padova, Settore lavori pubblici RESPONSABILE DEL PROCEDIMENTO Arch. Domenico Lo Bosco Comune di Padova		DATA Settembre 2019
PROGETTISTA Arch. Fabio Fiocco - Arch. Valeria Ostellari Comune di Padova		AGGIORNAMENTO
COLLABORATORI PROGETTISTI Archeo Ed S.r.l. Engineering Via S. Francesco, 59 - 35121 Padova - Italia, tel +39 049 652380, fax +39 049 652747 e-mail: archeoed@archeood.it Dott. Massimiliano D'Ambrò (ingegnere) Arch. Nicola Bergamin (architetto) Ing. Marco Marchetti (ingegnere) Arch. Denis Zilli (architetto)		
PROPRIETÀ RISERVATA È VIETATA LA RIPRODUZIONE E LA DIVULGAZIONE, ANCHE PARZIALE, DEL PRESENTE ELABORATO SENZA AUTORIZZAZIONE SCRITTA		