

Pianta piano terra bar - Impianti di convogliamento scarichi e scarichi condensa 1:50

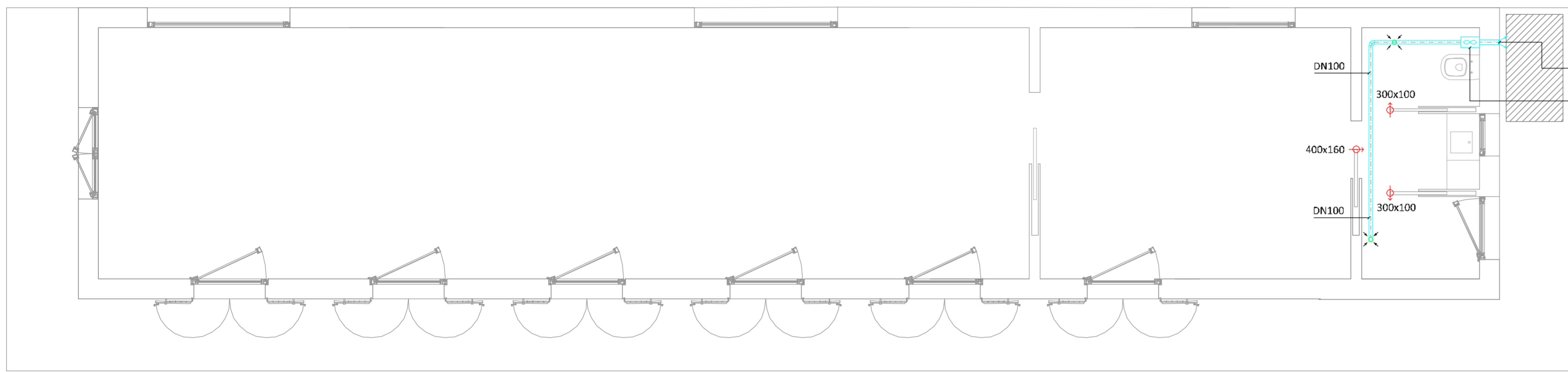

Pianta piano terra corte - Impianti di convogliamento scarichi e scarichi condensa pompa di calore dedicata alla climatizzazione del bastione 1:100

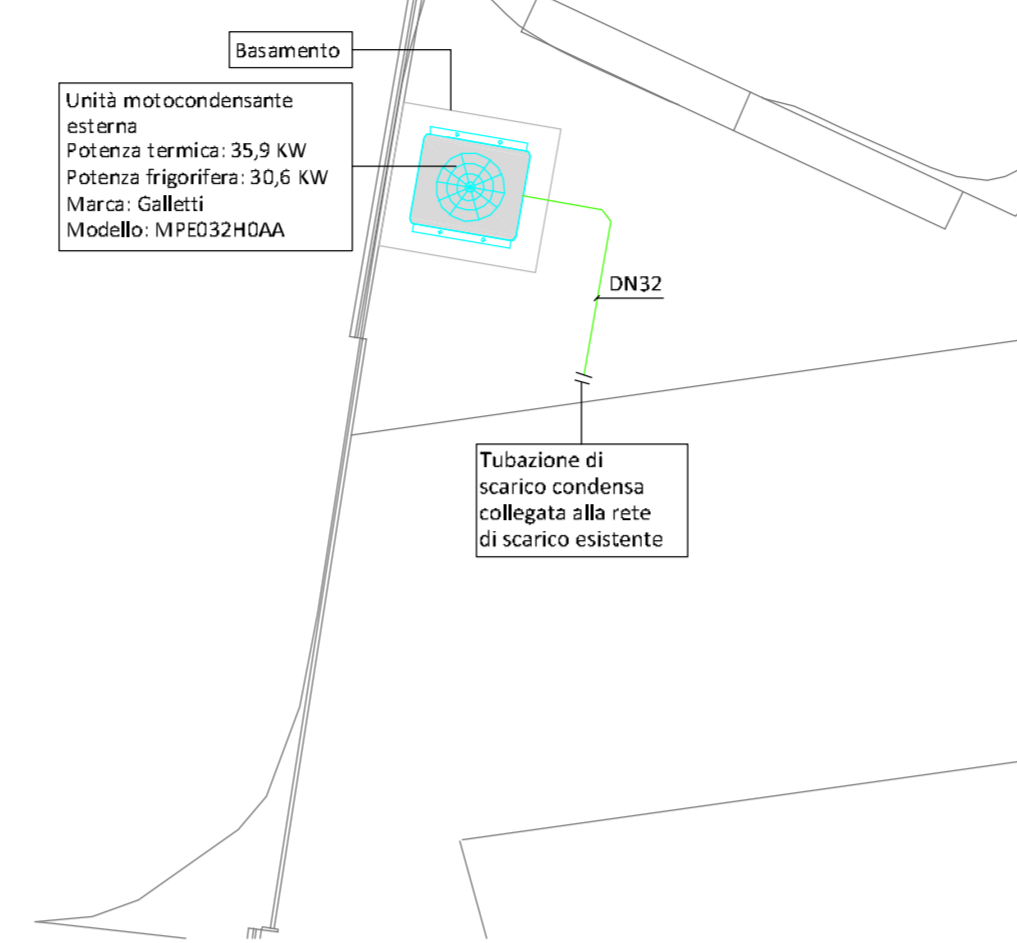

LEGENDA IMPIANTO CONVOGLIAMENTO SCARICHI E SCARICHI CONDENZA			
—	Tubazione di scarico acque nere	●	Colonna di scarico acque saponate
—	Tubazione di scarico acque bianche	●	Colonna di sfioro scarico
—	Tubazione di scarico acque saponate	■	Piletta di scarico
- - -	Tubazione di sfioro acque nere e bianche	⊞	Cassoncino di estrazione aria
●	Colonna di scarico acque nere	⊞	Condotto di espulsione aria sfoderato al di sopra della copertura
●	Colonna di scarico acque bianche	—	Tubazione di scarico condensa in PEHD

LEGENDA IMPIANTO DI CONDIZIONAMENTO			
—	Canale di mandata aria	①	Griglia di transito aria su porta (transfer) 400x100
—	Canale di ripresa aria	②	Griglia di transito aria su porta (transfer) 200x100
—	Condotto flessibile	—	Giunto antivibrante



Ortofotografia con evidenziate le aree d'intervento

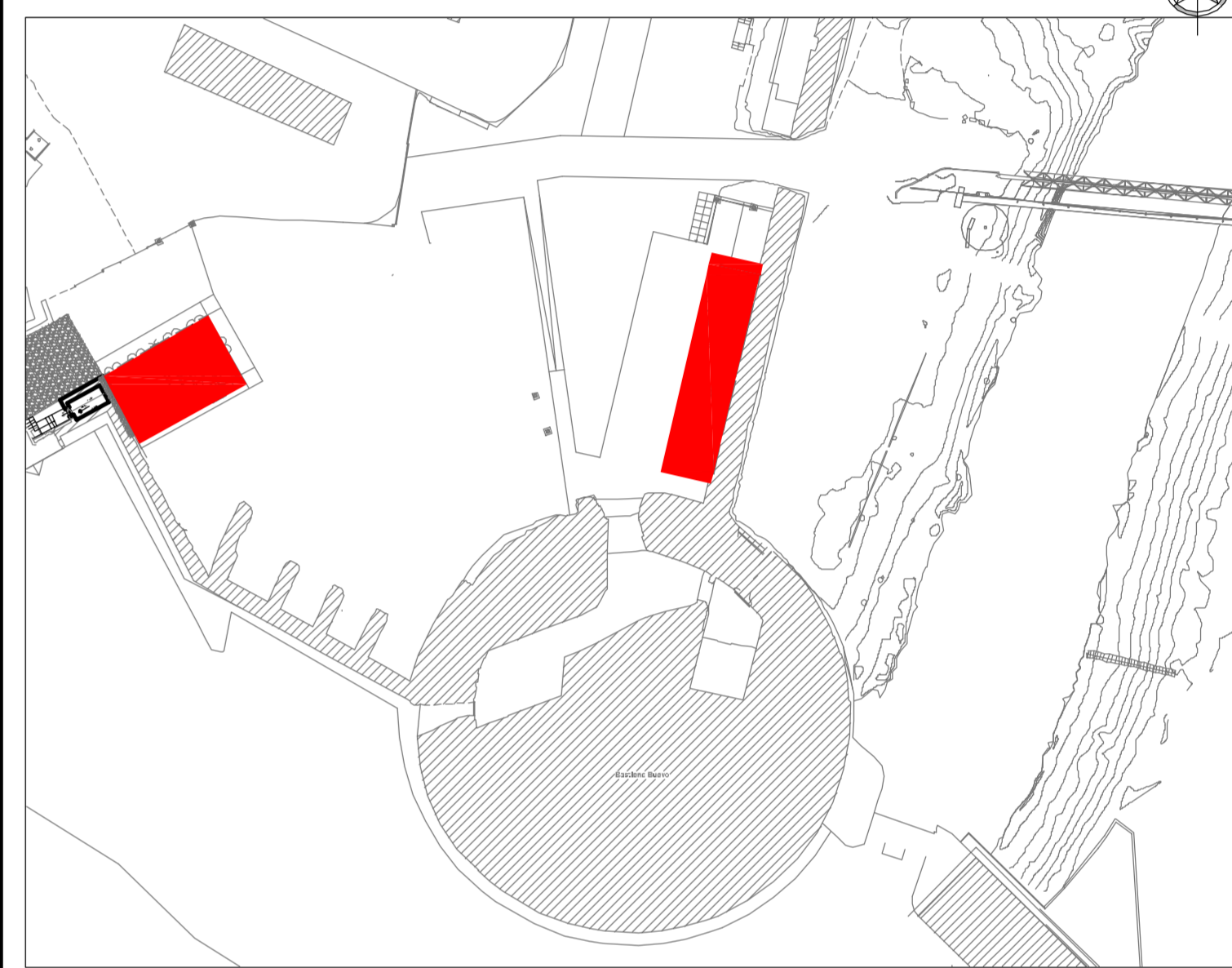

Planimetria aree di intervento

Pianta piano terra bar - Impianti di aspirazione aria bagni 1:50

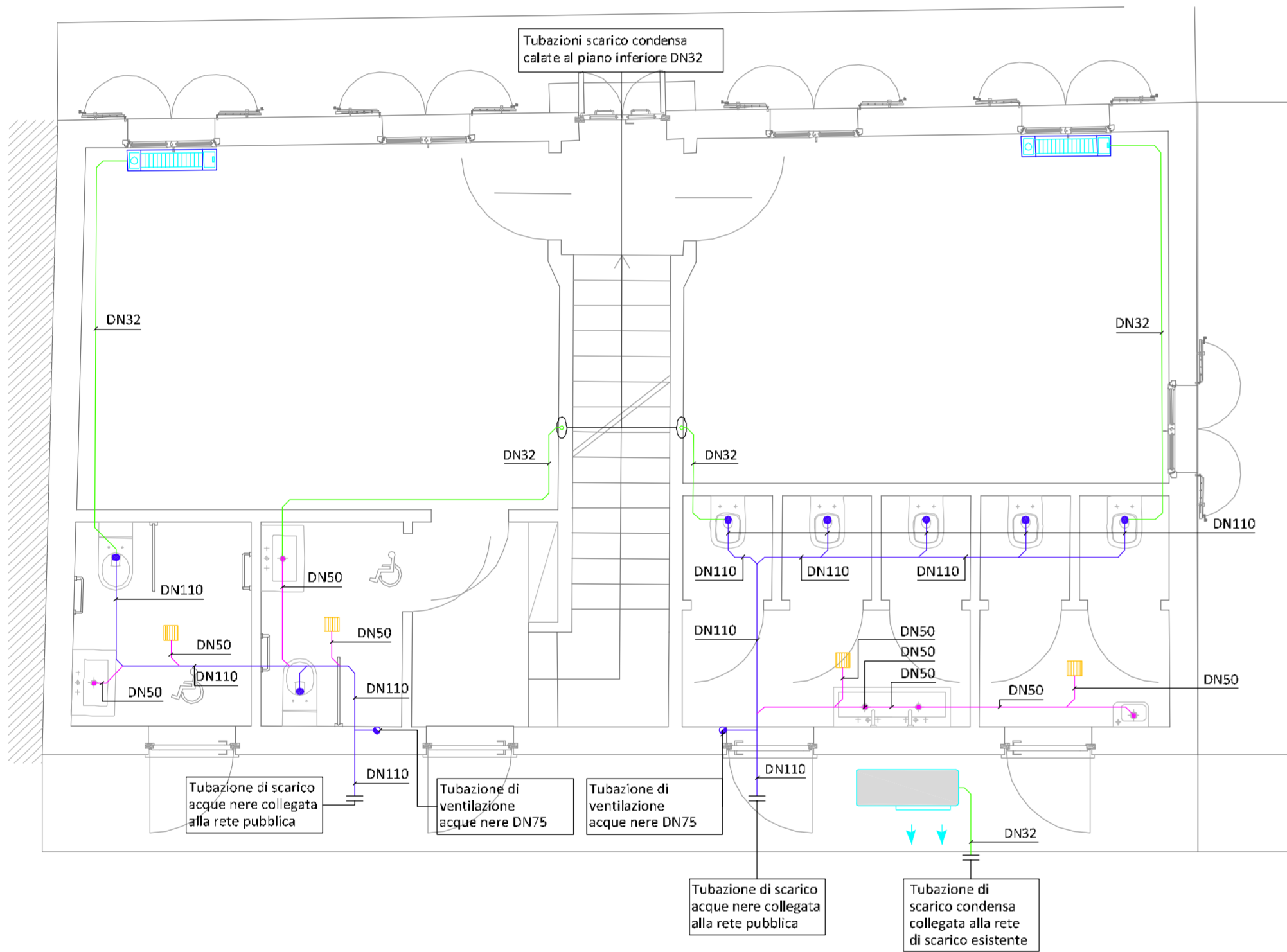

Pianta piano terra aule - Impianti di convogliamento scarichi e scarichi condensa 1:50

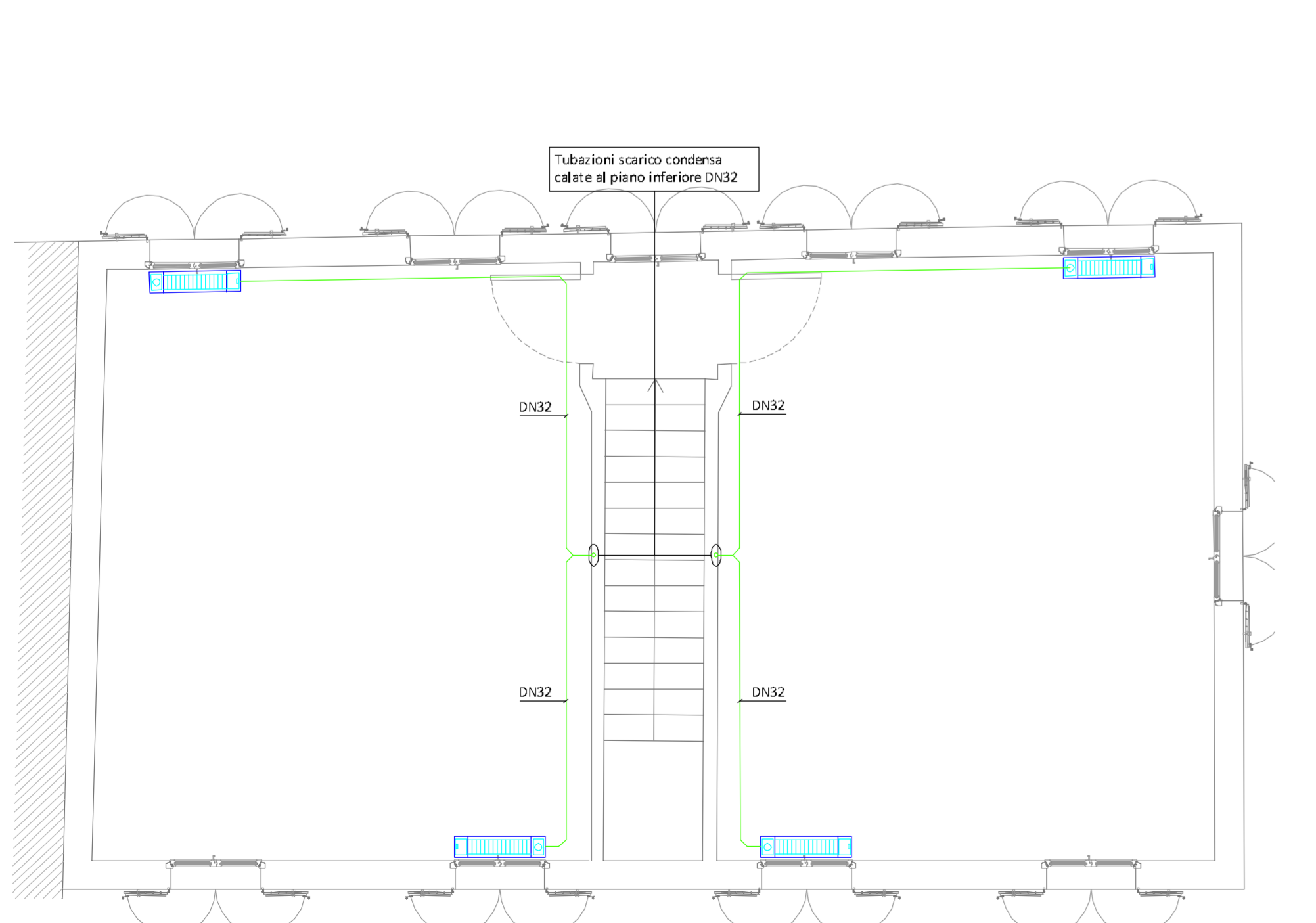

Pianta piano primo aule - Impianto di convogliamento scarichi e scarichi condensa 1:50

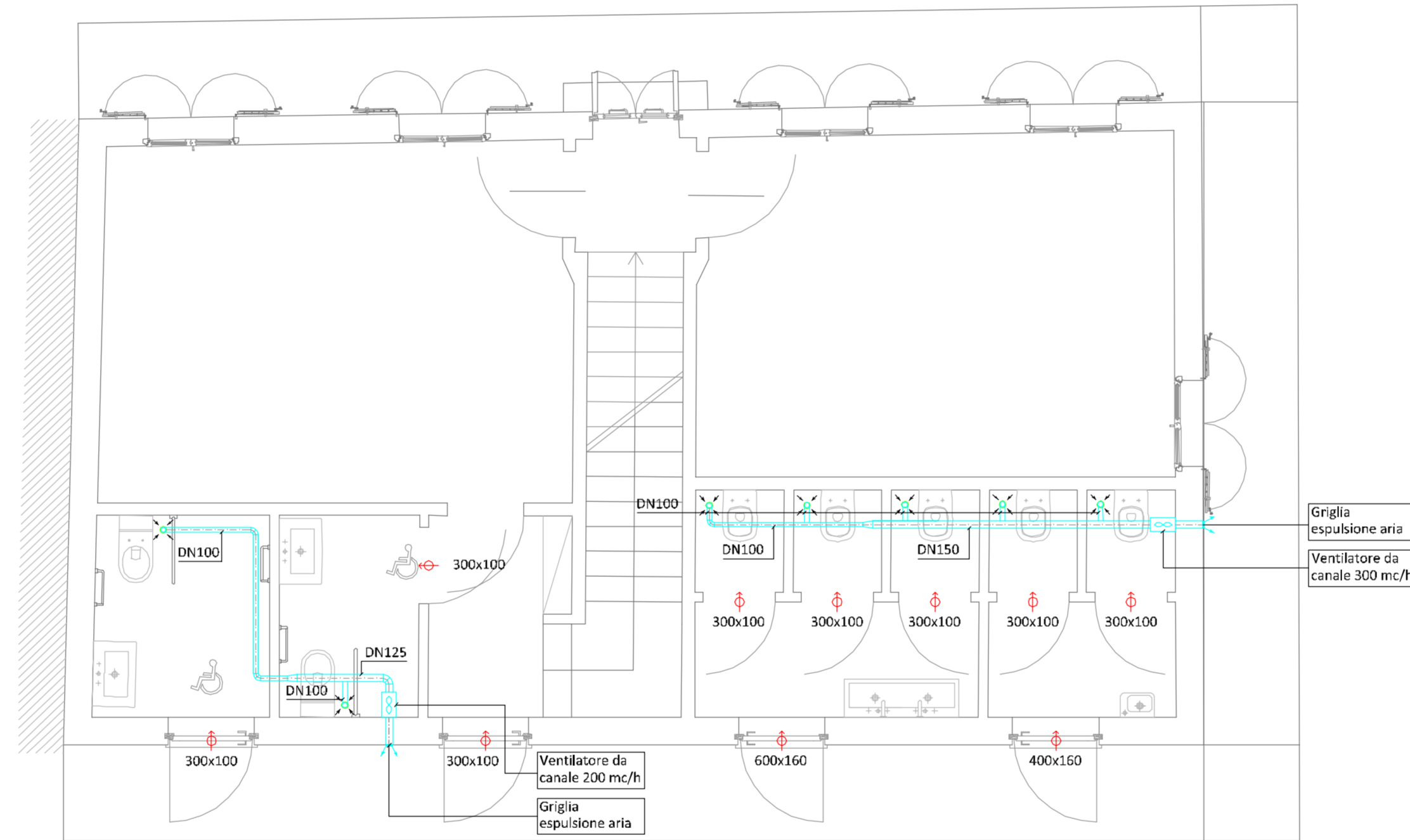

Pianta piano interrato - Impianti di convogliamento scarichi e scarichi condensa 1:100

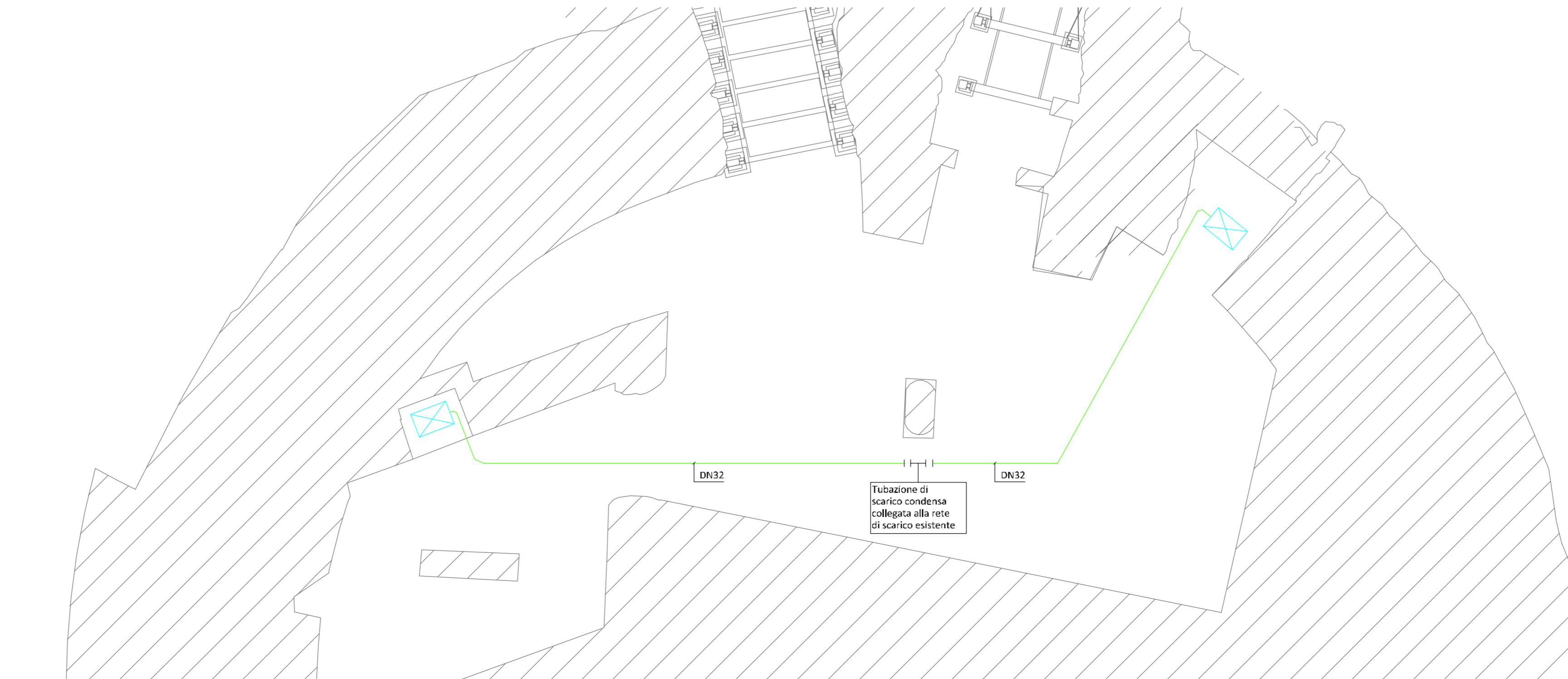

Pianta piano interrato - Impianti di convogliamento scarichi e scarichi condensa 1:100

Archeo Ed s.r.l.
Via S. Francesco, 89
35131 Padova
Tel. +39 049 652180, fax +39 049 652147
e-mail: arch@archeoed.it

Archeo Ed s.r.l.
Il Direttore Tecnico
Arch. NICOLA BERGAMIN
Ordine Architetti Prov. di Padova n° 1246

<p>REGIONE DEL VENETO COMUNE DI PADOVA</p> <p>Settore Lavori Pubblici Via N. Tommaseo n. 60 35131 Padova</p>	<p>LLPP EDP 2019/161</p> <p>Restauero e valorizzazione degli spazi ipogei tra il Bastione Portello Nuovo e Portello Vecchio - restauro delle cortine murarie tra il Bastione Portello vecchio ed il ponte di via Comaro CUP H97E19000030002</p>	TAV. N.
		T_{M02}
<p>TITOLO ELABORATO</p> <p>PLANIMETRIE IMPIANTI DI SCARICO E CONVOGLIAMENTO SCARICHI CONDENZA:</p> <p>ZONA BAR ZONA AULE ZONA BASTIONE</p>	<p>PROGETTO ESECUTIVO</p> <p>SCALA DEL DISEGNO: 1:50</p> <p>DATA: Settembre 2019</p>	
<p>COMPLETATO:</p> <p>Comune di Padova, Settore lavori pubblici</p> <p>RESPONSABILE DELL'INCOMPLETAMENTO: Arch. Domenico Lo Bosco Comune di Padova</p> <p>PROGETTISTA: Arch. Fabio Fiocco - Arch. Valeria Osiellari Comune di Padova</p> <p>COLLABORATORI/PROGETTISTI: Archeo Ed S.r.l. Engineering Via S. Francesco, 89 - 35131 Padova - Italia, tel. +39 049 652180, fax +39 049 652147 e-mail: arch@archeoed.it</p> <p>DIRETTORE TECNICO: Arch. Nicola Bergamin ING. MARCO MARCHELLO Arch. Denis Zilli</p>		

PROPRIETÀ RISERVATA - È VIETATA LA RIPRODUZIONE E LA DIFFUSIONE, ANCHE PARZIALE, DEL PRESENTE ELABORATO SENZA AUTORIZZAZIONE SCRITTA