PIANTA PIANO TERRA - STATO DI PROGETTO
1 : 50

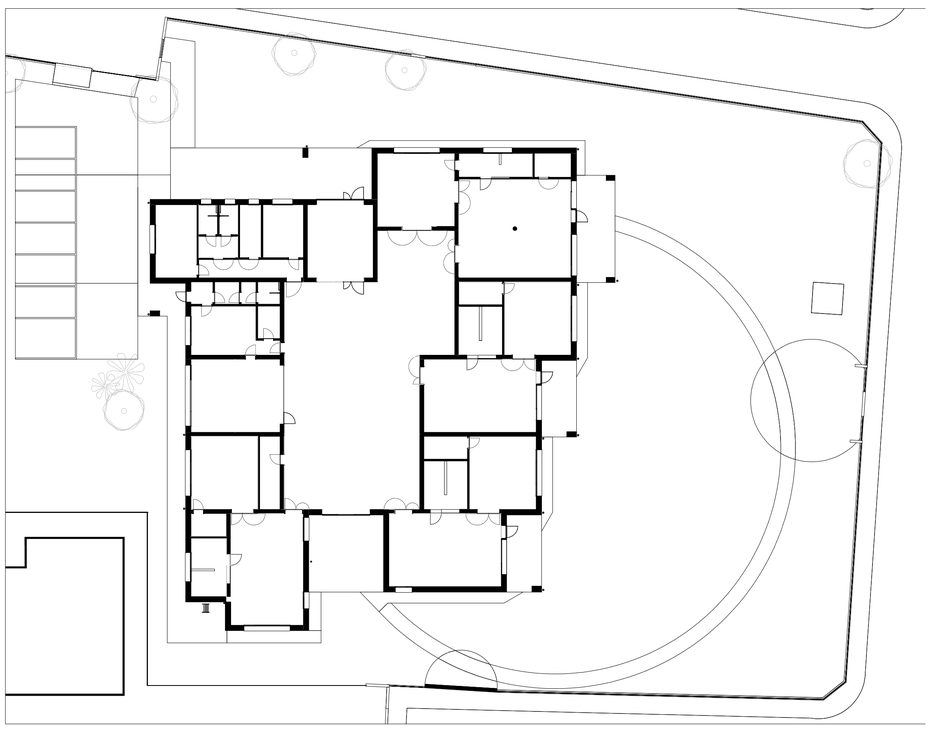

KEY MAP - INDIVIDUAZIONE AREA DI PROGETTO

TABELLA VANI STATO DI PROGETTO E FINITURE

N°	Vano	Area	H (cm)	BATTISCOPA	ABBASSAMENTO	PARETE	NOTE
01	Accoglienza	32,06 m²	300	BS.02	AB.02	PA.01	
02	Accoglienza	45,37 m²	405	BS.02	AB.02	PA.01	
03	Sala comune nido	64,27 m²	345	BS.02	AB.02	PA.01	
04	Sezione	73,94 m²	300	BS.02	AB.02	PA.01	
05	Att. speciale/riposo	37,73 m²	300	BS.02	AB.02	PA.01	
06	Ripostiglio	5,85 m²	240	BS.02	AB.02	PA.01	
07	wc	5,03 m²	250	-	AB.01	PA.01	
08	Antibagno	6,52 m²	250	-	AB.01	PA.01	
09	Sala comune materna	139,48 m²	405	BS.02	AB.02	PA.01	
10	Sezione	54,78 m²	300	BS.02	AB.02	PA.01	
11	Att. speciale/riposo	32,60 m²	300	BS.02	AB.02	PA.01	
12	Antibagno	6,89 m²	240	-	AB.01	PA.01	
13	wc	6,73 m²	240	-	AB.01	PA.01	
14	Ripostiglio	6,62 m²	240	BS.02	AB.02	PA.01	
15	Sezione	54,77 m²	300	BS.02	AB.02	PA.01	
16	Att. speciale/riposo	32,60 m²	300	BS.02	AB.02	PA.01	
17	Antibagno	6,98 m²	240	-	AB.01	PA.01	
18	wc	6,68 m²	240	-	AB.01	PA.01	
19	Ripostiglio	6,62 m²	240	BS.02	AB.02	PA.01	
20	Sezione	54,09 m²	300	BS.02	AB.02	PA.01	
21	Att. speciale/riposo	32,60 m²	300	BS.02	AB.02	PA.01	
22	Antibagno	7,63 m²	250	-	AB.01	PA.01	
23	wc	6,20 m²	250	-	AB.01	PA.01	
24	Ripostiglio	5,41 m²	240	BS.02	AB.02	PA.01	
25	Ripostiglio	9,91 m²	240	BS.02	AB.02	PA.01	
26	Refettorio	43,40 m²	300	BS.01	AB.02	PA.01	
27	Disimpegno	12,81 m²	270	BS.02	AB.02	PA.01	
28	Ufficio	14,26 m²	270	BS.02	AB.02	PA.01	
29	lavanderia	7,56 m²	270	BS.02	AB.01	PA.01	
30	antibagno	5,56 m²	240	-	AB.01	PA.01	
31	wc	3,56 m²	240	-	AB.01	PA.01	
32	wc	3,56 m²	240	-	AB.01	PA.01	
33	spogliatoio	20,18 m²	270	BS.02	AB.02	PA.01	
34	Ingresso	3,24 m²	240	BS.01	AB.02	PA.01	
35	Cucina	23,56 m²	300	BS.01	AB.01	PA.01	
36	Deposito	4,82 m²	240	BS.01	AB.01	PA.01	
37	Spogliatoio	3,64 m²	240	BS.01	AB.02	PA.01	
38	antibagno	2,22 m²	240	-	AB.01	PA.01	
39	wc	3,19 m²	240	-	AB.01	PA.01	
41	terrazza tecnica	53,58 m²					
43	Room	Non posizionato					

LEGENDA VANI

ALTEZZA UTILE DEL VANO
DESTINAZIONE D'USO DEL VANO
N° PROGRESSIVO DEL VANO
SUPERFICIE UTILE DEL VANO
FINITURA DEL BATTISCOPA
FINITURA DI ABBASSAMENTO
FINITURA DELLA PARETE

P - 1 | Aula 6
48,69 mq | h. 322 ml
BS | AB | PA

LEGENDA FINITURE PARETI

BS	BATTISCOPA	CODICE
BS.01	Battiscopa in gres ceramico	9h.OE.006
BS.02	Battiscopa in PVC	E.14.09.b
AB	ABBASSAMENTO	
AB.01	Rivestimento con piastrelle 60x60 cm h.220 cm	9h.OE.005
AB.02	Tinteggiatura a smalto fino ad h. 150 cm	9h.OE.011.a
PA	PARETE	
PA.01	Idropittura lavabile	14.E.28.01.c

LEGENDA DEGLI INDICATORI DI SERRAMENTI

TIPOLOGIA DI SERRAMENTO ESTERNO

Finestra dotata di frangisole — FR
Codice di riferimento — F01
Larghezza del foro finestra — 100
Altezza del foro finestra — 0,00
Altezza d'imposta del foro finestra — 0,00

Codice di riferimento — FC01
Larghezza del foro facciata continua — 0,00
Altezza del foro facciata continua — 0,00

TIPOLOGIA DI SERRAMENTO INTERNO

Codice di riferimento — P01
Larghezza del foro porta — 0,00
Altezza del foro porta — 0,00

N.B. Per foro finestra si intende il foro netto esterno.
N.B. L'altezza d'imposta si misura rispetto al piano finito di calpestio del locale dove il serramento è posto.

PRESCRIZIONI SPECIFICHE DI CUI AL PRESENTE ELABORATO:
- Le quote di progetto di cui al presente elaborato si intendono tutte al finito. Le altezze dei locali sono al controsoffitto dove presente. Laddove la posizione di un qualsiasi elemento non fosse quotata, consultare la DLL per la quota relativa.
- Tutte le misure indicate nei fori finestra e portafinestra si intendono luce netta del foro muro esterno finito. Laddove i fori esterni di porta e portafinestra siano relativi a vie di fuga secondo quanto rappresentato nel progetto antincendio, è specifico onere dell'appaltatore realizzare la stessa secondo misure che garantiscano la luce netta di passaggio secondo quanto indicato in tali elaborati specialistici.
- Gli elementi impiantistici rappresentati nel presente elaborato (quadri elettrici, naspi, Collettori idrici ecc..) hanno funzione di verifica di integrazione di tali elementi nel contesto architettonico. La posizione degli stessi va pertanto confrontata con quella degli elaborati specialistici, rispettando di norma la posizione rappresentata nel presente elaborato o sentendo la DLL per i necessari chiarimenti laddove si evidenziassero eventuali problematiche.
- I colori rappresentati nei prospetti sono indicativi della varietà cromatica prevista dal progetto e andranno campionati adeguatamente su supporti autonomi in cartongesso di dimensione cm 100x100.

PRESCRIZIONI GENERALI DEGLI ELABORATI DI PROGETTO ESECUTIVO:
- Per l'esecuzione delle lavorazioni di cui al presente elaborato si richiamano integralmente tutte le prescrizioni generali di Capitolato Speciale d'Appalto parte prima e parte seconda.
- Ogni lavorazione dovrà corrispondere alle indicazioni del presente elaborato, alle specifica voce di composizione del relativo corpo d'opera descritta nell' elaborato EPU, alle prescrizioni del Capitolato Speciale d'Appalto ed in ogni caso alle norme di corretta esecuzione della categoria di lavorazione.
- E' specifico onere dell'appaltatore, in ogni fase di cantiere, la verifica di corrispondenza dei diversi elaborati strutturali impiantistici e ed architettonici con congruo anticipo rispetto alle relative lavorazioni. In caso di discrepanze tra diversi elaborati è fatto obbligo di consultare immediatamente la DL. In ogni caso prevale l'indicazione più conveniente per la Stazione Appaltante ad insindacabile giudizio della DL.
- In fase di tracciatura delle strutture e collocazione dei terminali degli impianti si tengano costantemente a confronto anche gli elaborati architettonici.
- Tutte le quote indicate sono da verificare in cantiere a cura dell'impresa. Tracciamenti e fili devono rimanere sempre visibili e verificabili dalla DL.
- N.B. Tutte le sigle indicate sui disegni fanno riferimento alle tavole di dettaglio, alle tavole di abaco o alle descrizioni delle lavorazioni di EPU.

committente
COMUNE DI PADOVA

oggetto
NUOVO PLESSO SCOLASTICO 'GIROTONDO' E DEMOLIZIONE DELL'ESISTENTE

luogo dei lavori
PADOVA
Via Alfredo Melli, 11

Documento firmato da:
GALLO RENATO
COMUNE DI PADOVA
11/10/2021

RUP
geom. Renato Gallo

CUP
H93H19000910004

CODICE OPERA
LLPP EDP 2020/073

progettisti
RTP: arch. Andrea Dondi Pinton (capogruppo)

progettazione generale
arch. Andrea Dondi Pinton
Via Settima Strada, 7 - 35129 - Padova
049.8766132 - andrea.dondi@9hstudio.it

ORDINE ARCHITETTI PPC DI PADOVA
ANDREA DONDI PINTON
n° 1450

progettazione specialistica
Firmato digitalmente da: DONDI PINTON ANDREA
Motivo: RTP capogruppo
Data: 29/09/2021 09:10:49

PROGETTO ESECUTIVO

titolo
PIANTA PIANO TERRA
EA.04

REV	DATA	MOTIVO		
00		Emissione	data prog	08/2021
			tipo elaborato	ESE
			cod. prog	2018
			cod. elab	2018CSCOOOEA.04
			disegnato	CF + DM
			revisionato	ADP
			data stampa	06/09/2021 14:54:24

collaboratori
-

STUDIO 5 INGEGNERIA
ING. A. GASPARINI

9hstudio
dalla canevari andrea dondi pinton architetti
via settima strada 7 - 35129 padova - tel 049.8766132 fax 049.8776906
e-mail dalla.canevari@9hstudio.it andrea.dondi@9hstudio.it

note
A termini di legge il presente elaborato non è riproducibile senza il consenso scritto del Progettista in epigrafe.