PIANTA COPERTURA LIVELLO SHED - 1 : 50

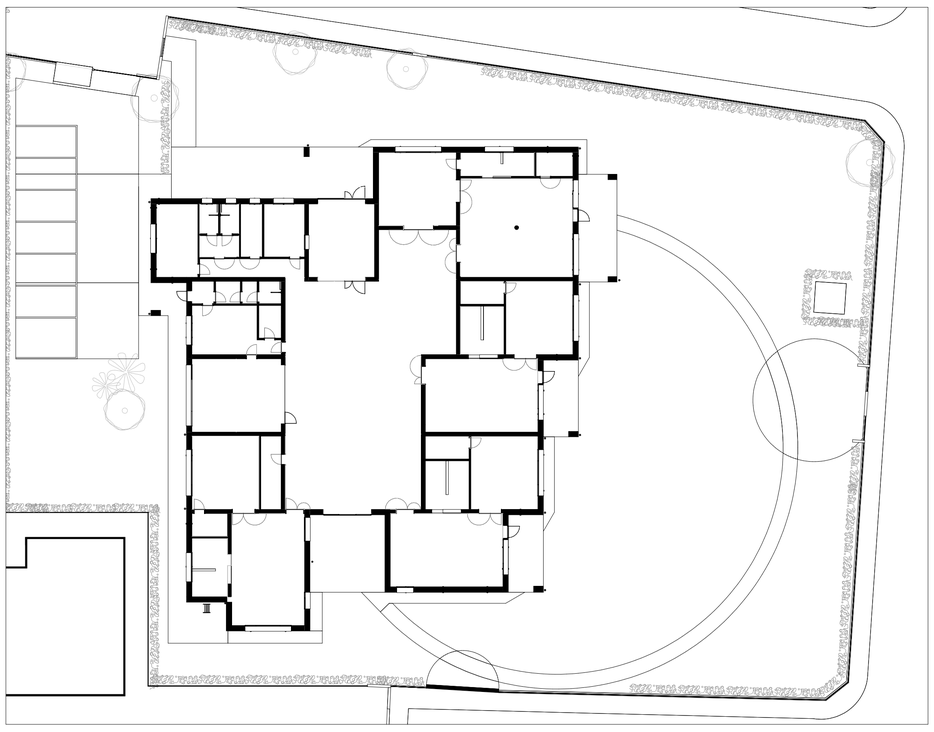

KEY MAP - INDIVIDUAZIONE AREA DI PROGETTO

TABELLA VANI STATO DI PROGETTO E FINITURE - CT

N°	Vano	Area	H (cm)	BATTISCOPA	ABBASSAMENTO	PARETE	NOTE
4.0	centrale termica	19,36 m^2	250	BS.01	AB.02	PA.01	
4.1	terrazza tecnica	53,58 m^2					

LEGENDA DEGLI INDICATORI DI SERRAMENTI

TIPOLOGIA DI SERRAMENTO ESTERNO

- Finestra dotata di frangisole — FR
- Codice di riferimento — F01
- Larghezza del foro finestra — 100
- Altezza del foro finestra — 0,00
- Altezza d'imposta del foro finestra — 0,00

- Codice di riferimento — FC01
- Larghezza del foro facciata continua — 0,00
- Altezza del foro facciata continua — 0,00

TIPOLOGIA DI SERRAMENTO INTERNO

- Codice di riferimento — P01
- Larghezza del foro porta — 0,00
- Altezza del foro porta — 0,00

N.B. Per foro finestra si intende il foro netto esterno.
N.B. L'altezza d'imposta si misura rispetto al piano finito di calpestio del locale dove il serramento è posto.

LEGENDA VANI

- ALTEZZA UTILE DEL VANO
- DESTINAZIONE D'USO DEL VANO
- N° PROGRESSIVO DEL VANO
- SUPERFICIE UTILE DEL VANO
- FINITURA DEL BATTISCOPA
- FINITURA DI ABBASSAMENTO
- FINITURA DELLA PARETE

P - 1 | Aula 6
48,69 mq | h. 322 ml
BS | AB | PA

LEGENDA FINITURE PARETI

BS	BATTISCOPA	CODICE
BS.01	Battiscopa in gres ceramico	9h.OE.006
BS.02	Battiscopa in PVC	E.14.09.b
AB	ABBASSAMENTO	
AB.01	Rivestimento con piastrelle 60x60 cm h.220 cm	9h.OE.005
AB.02	Tinteggiatura a smalto fino ad h. 150 cm	9h.OE.011.a
PA	PARETE	
PA.01	Idropittura lavabile	14E.28.01.c

PRESCRIZIONI SPECIFICHE DI CUI AL PRESENTE ELABORATO:
- Il manto di copertura dovrà essere approvato previa presentazione alla DLL di idonei disegni di officina che rappresentino le previsioni di progetto riportandone i contenuti tecnici e prestazionali minimi prescritti nel contesto del sistema costruttivo adottato (lastre, supporti, piedini, fissaggi, elementi accessori, sfiati, camini, linea vita, supporti per impianto fotovoltaico. Tutti gli elementi di cui sopra dovranno essere un sistema coordinato e compatibile con le previsioni di progetto.
- Tutti i profili in lamiera (gronde, scossaline e ogni elemento in lamiera piegata vanno) previamente campionati ed approvati dalla DLL,
- Tutti i fissaggi della copertura vanno dimensionati secondo quanto specifico in progetto e comunque al minimo secondo i carichi da vento vigenti. Il dimensionamento va verificato dall'appaltatore secondo NTC 2018 tramite idoneo elaborato d'officina.
- Durante l'esecuzione della copertura i pannelli isolanti dovranno in ogni fase intermedia essere costantemente protetti dall'imbibizione. Al completamento del manto le gronde andranno immediatamente collegate tramite idonei tubi corrugati al sistema di sgrondo per evitare il dilavamento delle facciate.

PRESCRIZIONI GENERALI DEGLI ELABORATI DI PROGETTO ESECUTIVO:
- Per l'esecuzione delle lavorazioni di cui al presente elaborato si richiamano integralmente tutte le prescrizioni generali di Capitolato Speciale d'Appalto parte prima e parte seconda.
- Ogni lavorazione dovrà corrispondere alle indicazioni del presente elaborato, alle specifica voce di composizione del relativo corpo d'opera descritta nell' elaborato EPU, alle prescrizioni del Capitolato Speciale d'Appalto ed in ogni caso alle norme di corretta esecuzione della categoria di lavorazione.
- E' specifico onere dell'appaltatore, in ogni fase di cantiere, la verifica di corrispondenza dei diversi elaborati strutturali impiantistici e ed architettonici con congruo anticipo rispetto alle relative lavorazioni. In caso di discrepanze tra diversi elaborati è fatto obbligo di consultare immediatamente la DL. In ogni caso prevale l'indicazione più conveniente per la Stazione Appaltante ad insindacabile giudizio della DL.
- In fase di tracciatura delle strutture e collocazione dei terminali degli impianti si tengano costantemente a confronto anche gli elaborati architettonici.
- Tutte le quote indicate sono da verificare in cantiere a cura dell'impresa. Tracciamenti e fili devono rimanere sempre visibili e verificabili dalla DL.
- N.B. Tutte le sigle indicate sui disegni fanno riferimento alle tavole di dettaglio, alle tavole di abaco o alle descrizioni delle lavorazioni di EPU.

committente
COMUNE DI PADOVA

oggetto
NUOVO PLESSO SCOLASTICO 'GIROTONDO' E DEMOLIZIONE DELL'ESISTENTE

luogo dei lavori
PADOVA
Via Alfredo Melli, 11

Documento firmato da:
GALLO RENATO
COMUNE DI PADOVA
11/10/2021

RUP
geom. Renato Gallo

CUP
H93H19000910004

CODICE OPERA
LLPP EDP 2020/073

progettisti
RTP: arch. Andrea Dondi Pinton (capogruppo)

STUDIO 5 INGEGNERIA
ING. A. GASPARINI
ingegneria s.r.l.

9hstudio
dalla canevari andrea dondi pinton
architetti
via settima strada 7 - 35129 padova - tel 049.8766132 fax 049.8779564
email dalla.canevari@9hstudio.it andrea.dondi@9hstudio.it

collaboratori
-

progettazione generale
arch. Andrea Dondi Pinton
Via Settima Strada, 7 - 35129 - Padova
049.8766132 - andrea.dondi@9hstudio.it

ORDINE ARCHITETTI PROV. DI PADOVA
ANDREA DONDI PINTON
n° 1450

progettazione specialistica

Firmato digitalmente da: DONDI PINTON ANDREA
Motivo: è il responsabile
Data: 29/09/2021 09:11:06

PROGETTO ESECUTIVO

titolo
PIANTA COPERTURA LIVELLO SHED

EA.05

REV	DATA	MOTIVO
00		Emissione

scala	Come indicato
data prog.	08/2021
fpo elaborato	03E
cod. prog.	2018
cod. elab.	2018E3E000EA.05
disegnato	DP - CM
revisionato	ADP
data stampa	01/09/2021 17:10:33

note

A termini di legge il presente elaborato non è riproducibile senza il consenso scritto del Progettista in epigrafe.