

PROSPETTO OVEST - STATO DI PROGETTO - 1 : 50

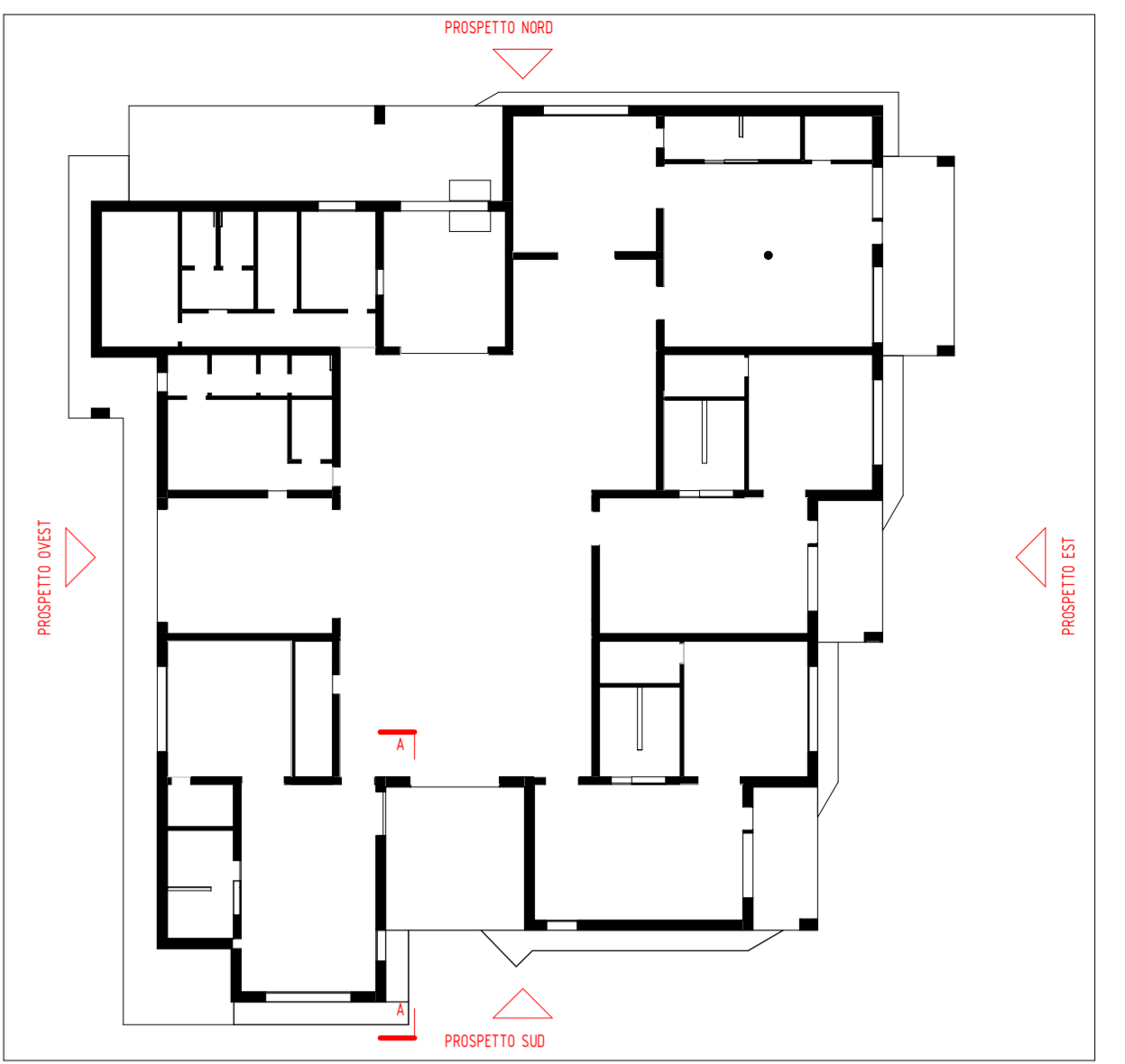

KEYMAP - INDIVIDUAZIONE PROSPETTI



PROSPETTO EST - STATO DI PROGETTO - 1 : 50

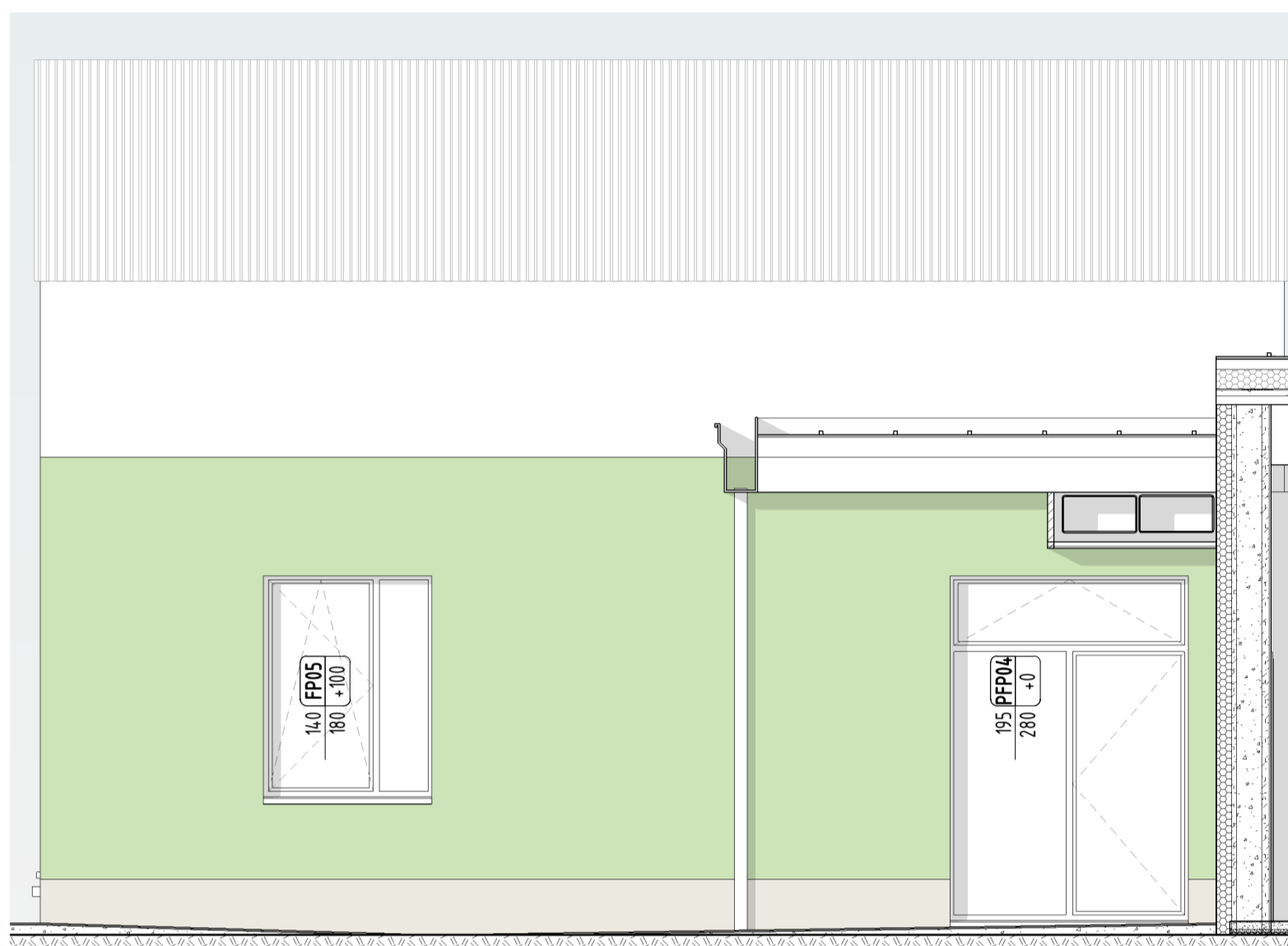

SEZIONE AA

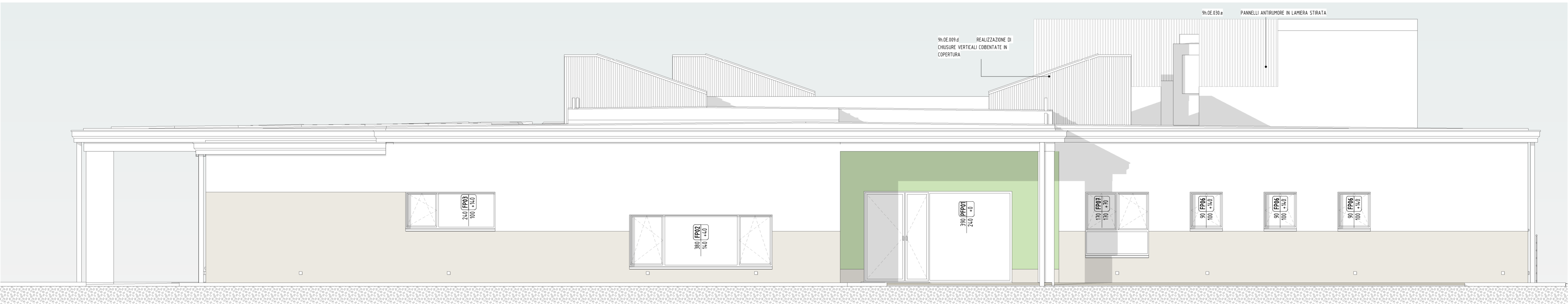

PROSPETTO NORD - STATO DI PROGETTO - 1 : 50

- PRESCRIZIONI SPECIFICHE DI CUI AL PRESENTE ELABORATO**
- Le quote di progetto di cui al presente elaborato si intendono tutte al finito. Le altezze dei locali sono al controsoffitto dove presente. Laddove la posizione di un qualsiasi elemento non fosse quotata, consultare la D.L. per la quota relativa.
  - Tutte le misure indicate nei fori finestra e portafinestra si intendono luce netta del foro muro esterno finito. Laddove i fori esterni di porta e portafinestra siano relativi a vie di fuga secondo quanto rappresentato nel progetto antincendio, è specifico onere dell'appaltatore realizzare la stessa seconda misure che garantiscono la luce netta di passaggio secondo quanto indicato in tali elaborati specialistici.
  - Gli elementi impiantistici rappresentati nel presente elaborato (quadri elettrici, nappi, Collettori idrici ecc.) hanno funzione di verifica di integrazione di tali elementi nel contesto architettonico. La posizione degli stessi va pertanto confrontata con quella degli elaborati specialistici, rispettando di norma la posizione rappresentata nel presente elaborato o sentendo la D.L. per i necessari chiarimenti laddove si evidenziasse eventuali problematiche.
  - I colori rappresentati nei prospetti sono indicativi della varietà cromatica prevista dal progetto e andranno campionati adeguatamente sui supporti autonomi in cartongesso di dimensione cm 100x100.
- PRESCRIZIONI GENERALI DEGLI ELABORATI DI PROGETTO ESECUTIVO**
- Per l'esecuzione delle lavorazioni di cui al presente elaborato si richiamano integralmente tutte le prescrizioni generali di Capitolato Speciale d'Appalto parte prima e parte seconda.
  - Ogni lavorazione dovrà corrispondere alle indicazioni del presente elaborato, alle specifiche voci di composizione del relativo corpo d'opera descritte nell'elaborato EPU, alle prescrizioni del Capitolato Speciale d'Appalto ed in ogni caso alle norme di corretta esecuzione della categoria di lavorazione.
  - È specifico onere dell'appaltatore, in ogni fase di cantiere, la verifica di corrispondenza dei diversi elaborati strutturali impiantistici e ed architettonici con congruo anticipo rispetto alle relative lavorazioni. In caso di discrepanze fra diversi elaborati è fatto obbligo di consultare immediatamente la D.L. In ogni caso prevale l'indicazione più conveniente per la Stazione Appaltante ad insindacabile giudizio della D.L.
  - In fase di frangitura della struttura e collocazione dei terminali degli impianti si tengano costantemente a confronto anche gli elaborati architettonici.
  - Tutte le quote indicate sono da verificare in cantiere a cura dell'impresa. Tracciamenti e fili devono rimanere sempre visibili e verificabili dalla D.L.
  - NB. Tutte le sigle indicate sui disegni fanno riferimento alle tavole di dettaglio, alle tavole di abaco o alle descrizioni delle lavorazioni di EPU.



PROSPETTO SUD - STATO DI PROGETTO - 1 : 50

<b>COMUNE DI PADOVA</b> Via Sertina Strada, 7 - 35129 - Padova tel. 049.8784192 - andrea.dondi@studio.it		progettista generale <b>arch. Andrea Dondi Pinton</b> Via Sertina Strada, 7 - 35129 - Padova tel. 049.8784192 - andrea.dondi@studio.it											
<b>NUOVO PLESSO SCOLASTICO 'GIROTONDO' E DEMOLIZIONE DELL'ESISTENTE</b>		programma esecutivo											
luogo di lavoro <b>PADOVA</b> Via Alfredo Meli, 11		<b>PROGETTO ESECUTIVO</b>											
RUP gen. Renato Gallo		codice opera LLPP EDP 2020/073											
progetto RTP: arch. Andrea Dondi Pinton (cappogruppo)		<b>EA.07</b> PROSPETTI											
		<table border="1"> <thead> <tr> <th>NO</th> <th>DATA</th> <th>DESCRIZIONE</th> <th>REVISIONI</th> <th>CAUSE</th> </tr> </thead> <tbody> <tr> <td>001</td> <td>05/08/2021</td> <td>PROSPETTI</td> <td></td> <td></td> </tr> </tbody> </table>		NO	DATA	DESCRIZIONE	REVISIONI	CAUSE	001	05/08/2021	PROSPETTI		
NO	DATA	DESCRIZIONE	REVISIONI	CAUSE									
001	05/08/2021	PROSPETTI											
<b>STUDIO 5 INGEGNERIA</b> ING. A. GASPARINI		data di consegna 05/08/2021 10:13:23											