

DETTAGLIO 1 SERVIZI IGIENICI
1: 25

NORMATIVA DI RIFERIMENTO SUPERAMENTO BARRIERE ARCHITETTONICHE
 - DPR 24 luglio 1996, n. 503 - Regolamento recante norme per l'eliminazione delle barriere architettoniche negli edifici, spazi e servizi pubblici.
 Art. 8 Servizi igienici pubblici.
 Per i servizi igienici valgono le norme contenute ai punti 4.1.6. e 8.1.6. del decreto del Ministro dei lavori pubblici 14 giugno 1989, n. 236.
 - Dgr n. 840 del 31 marzo 2009 - Prescrizioni Tecniche atte a garantire la fruizione di edifici destinati all'istruzione.

Caratteristiche dei nuclei Servizi igienici secondo Art. 8.1.6 del D.M. 14 giugno 1989, n. 236
 Prescrizioni Tecniche atte a garantire la fruizione di edifici destinati all'istruzione - Scuola primaria

- PORTA DI ACCESSO**
 ad anta mobile, scorrevole o rototraslante. Larghezza: ≥ 80 cm
- LAVABO**
 Tipo mensola, privo di colonna. Sifone accostato a parete o incassato.
 Forma arrotondata. Spazio libero frontale: ≥ 80 cm \rightarrow misura obbligatoria
- Altezza piano superiore: 80 cm
- RUBINETTO**
 Con manovra a leva non lunga
- TAZZA WC**
 Altezza piano superiore: 45-50 cm
- Distanza da maniglione: 40 cm
 Distanza libera frontale: ≥ 80 cm
 Distanza libera laterale: ≥ 100 cm
 Distanza bordo anteriore tazza dai muri: 75-80 cm

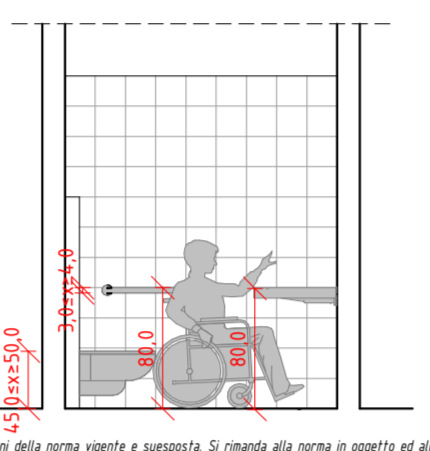
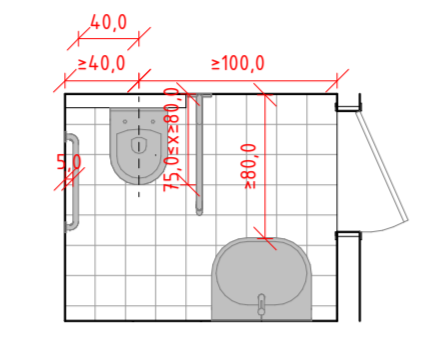

Il presente elaborato non è esaustivo delle prescrizioni tecniche necessarie a garantire l'accessibilità, l'adattabilità e la visitabilità degli edifici privati e di edilizia residenziale pubblica, ai fini del superamento e dell'eliminazione delle barriere architettoniche. Ulteriori prescrizioni sono riportate negli elaborati specifici di progetto.

TABELLA DELLE ALTEZZE - DM n. 236 del 14/06/1989

	CITOFONO	CAMPANELLO	P. ASCENSORE	TELEFONO	PRESE LUCE	INTERRUTTORI	cm
							140
							130
							120
							110
							100
							90
							80
							70
							60
							50
							40
							30
							20
							10
							0
							ALTEZZA
	110-130 cm	40-140 cm	110-140 cm	100-140 cm	45-115 cm	60-140 cm	

N.B. Il presente elaborato non è esaustivo delle prescrizioni tecniche necessarie a garantire l'accessibilità, l'adattabilità e la visitabilità degli edifici privati e di edilizia residenziale pubblica, ai fini del superamento e dell'eliminazione delle barriere architettoniche. Ulteriori prescrizioni sono riportate negli elaborati specifici di progetto.

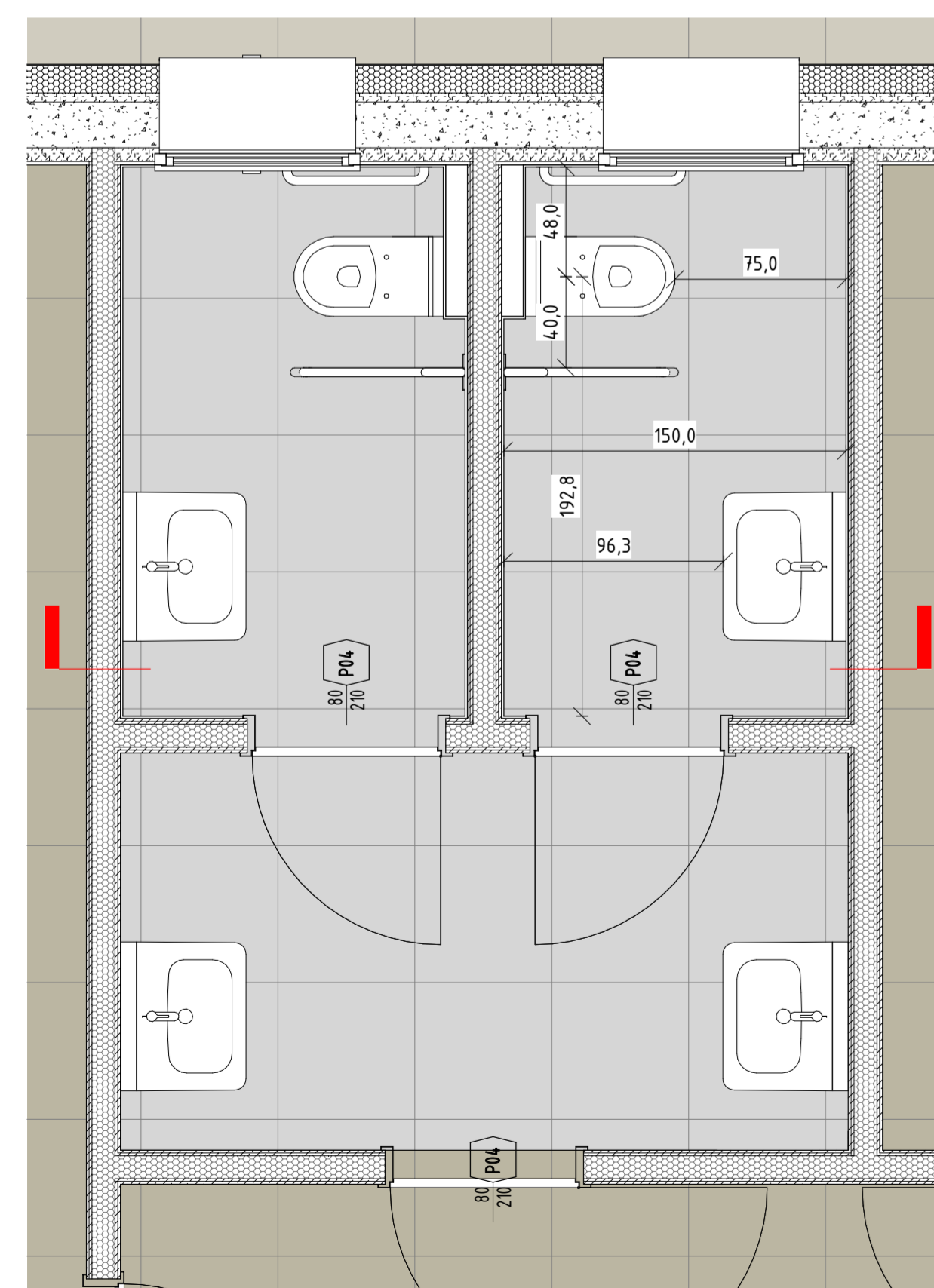

PIANO TERRA - DETTAGLIO 1 SERVIZI IGIENICI
1: 25

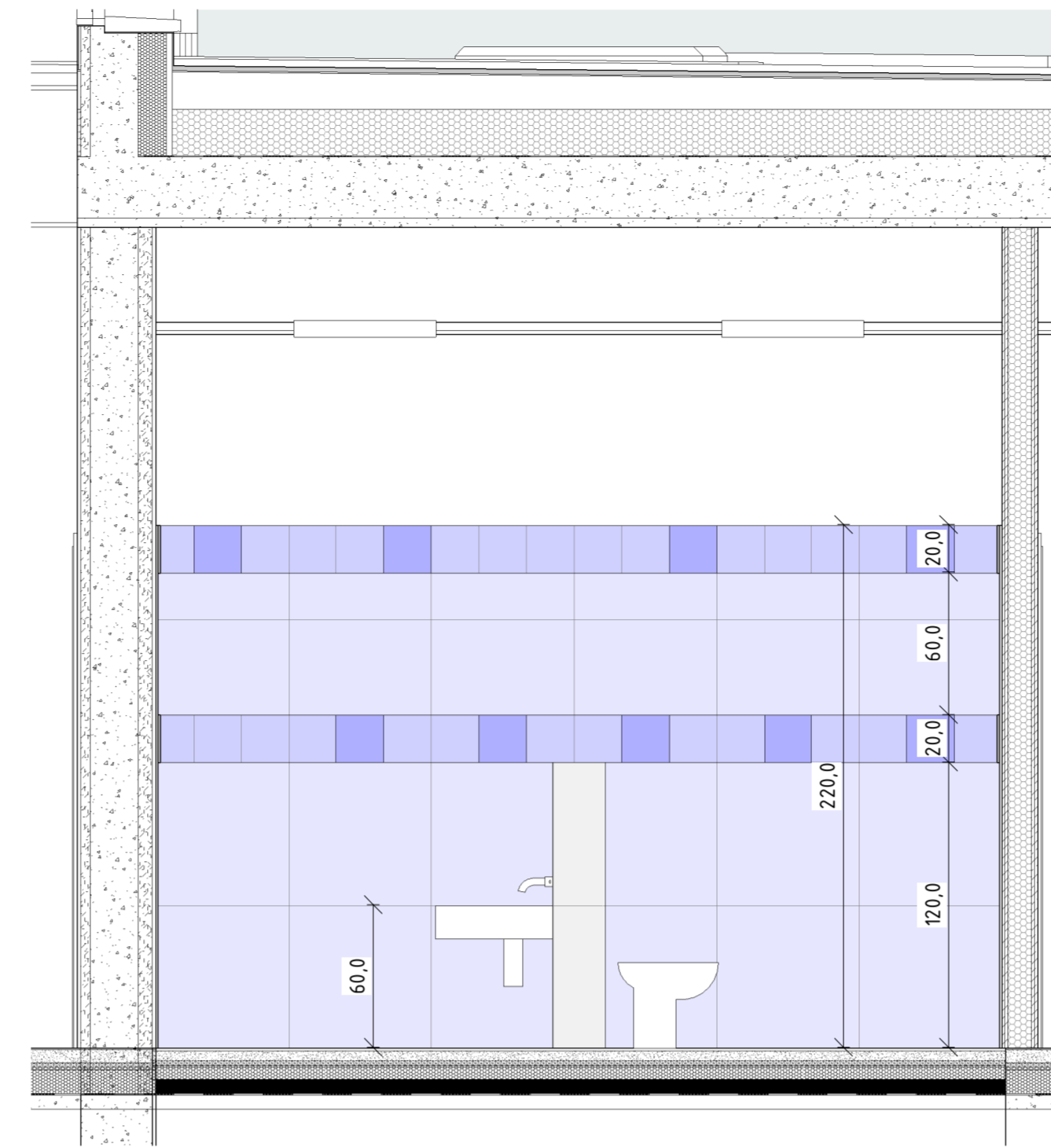

DETTAGLIO 2 SERVIZI IGIENICI - MATERNA
1: 25

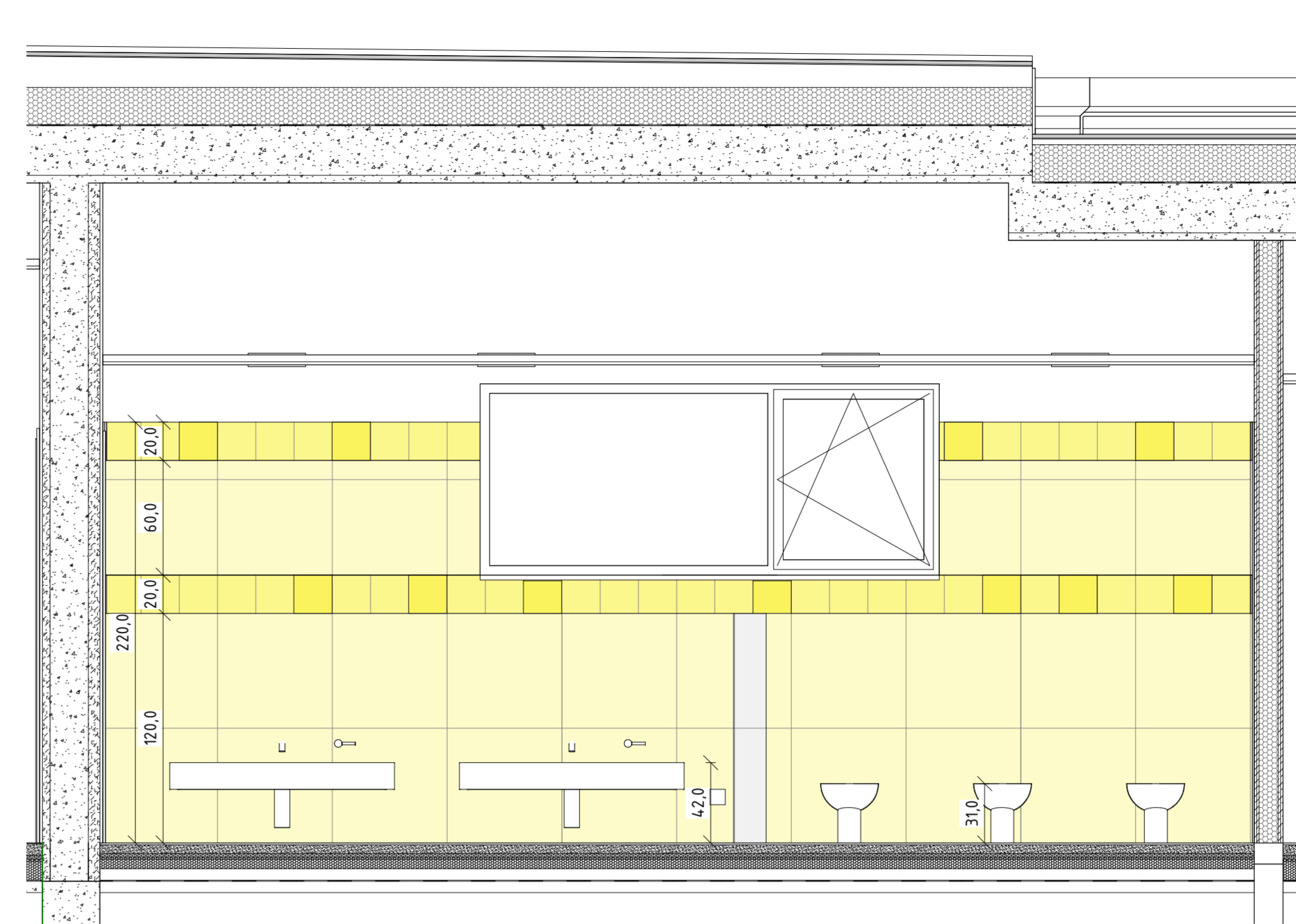

DETTAGLIO 3 SERVIZI IGIENICI - NIDO
1: 25

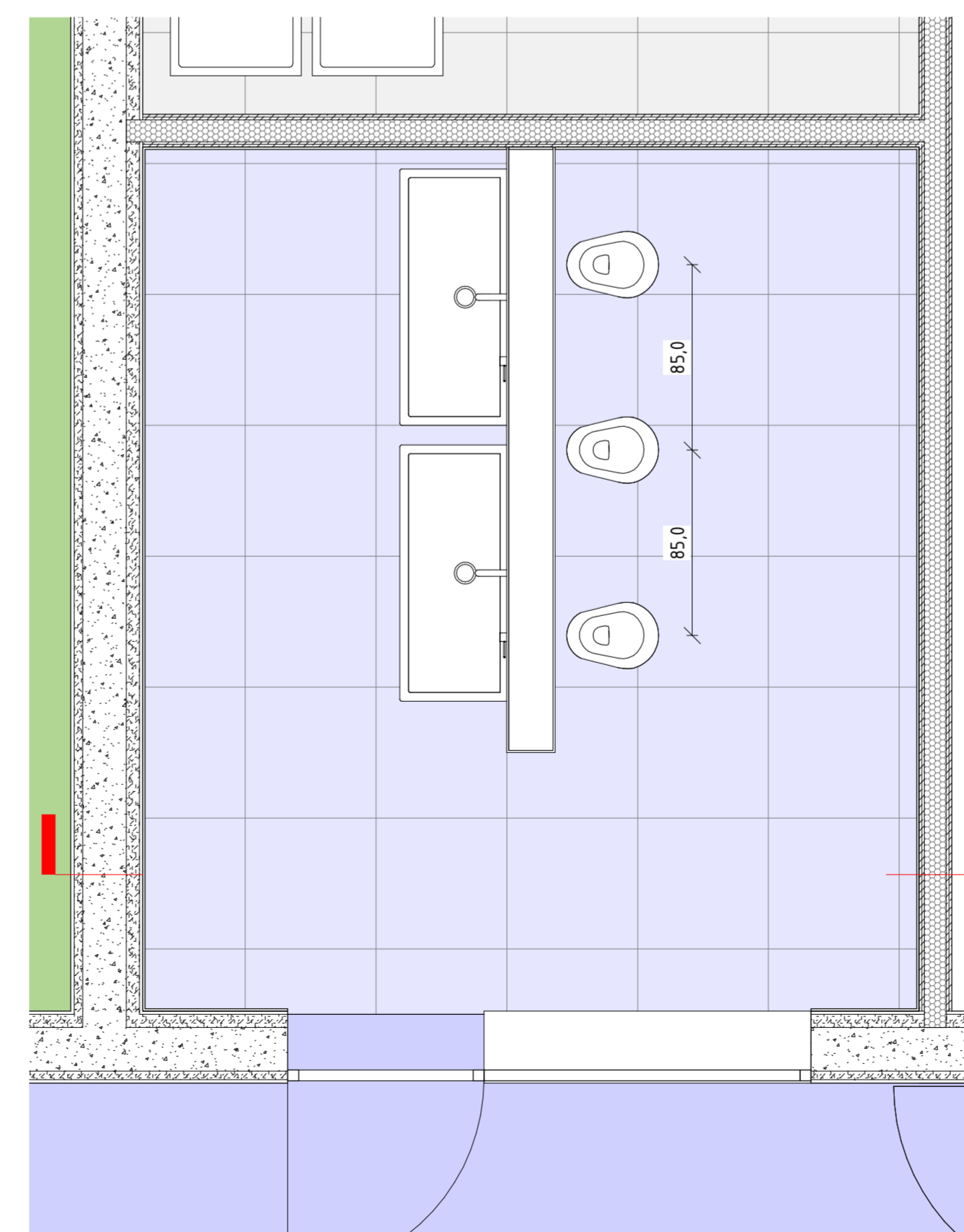

PIANO TERRA - DETTAGLIO 2 SERVIZI IGIENICI
1: 25

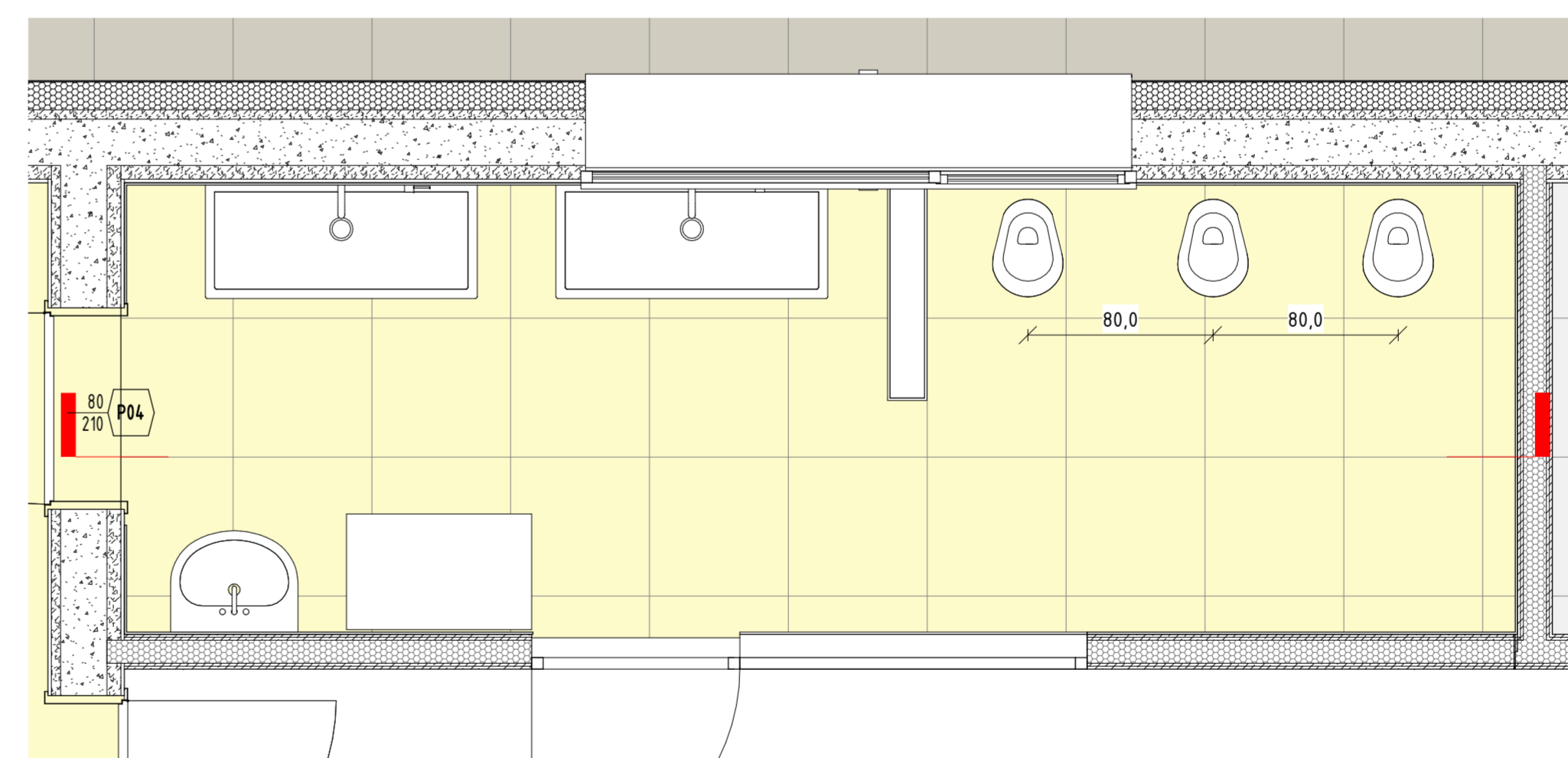

PIANO TERRA - DETTAGLIO 3 SERVIZI IGIENICI NIDO
1: 25

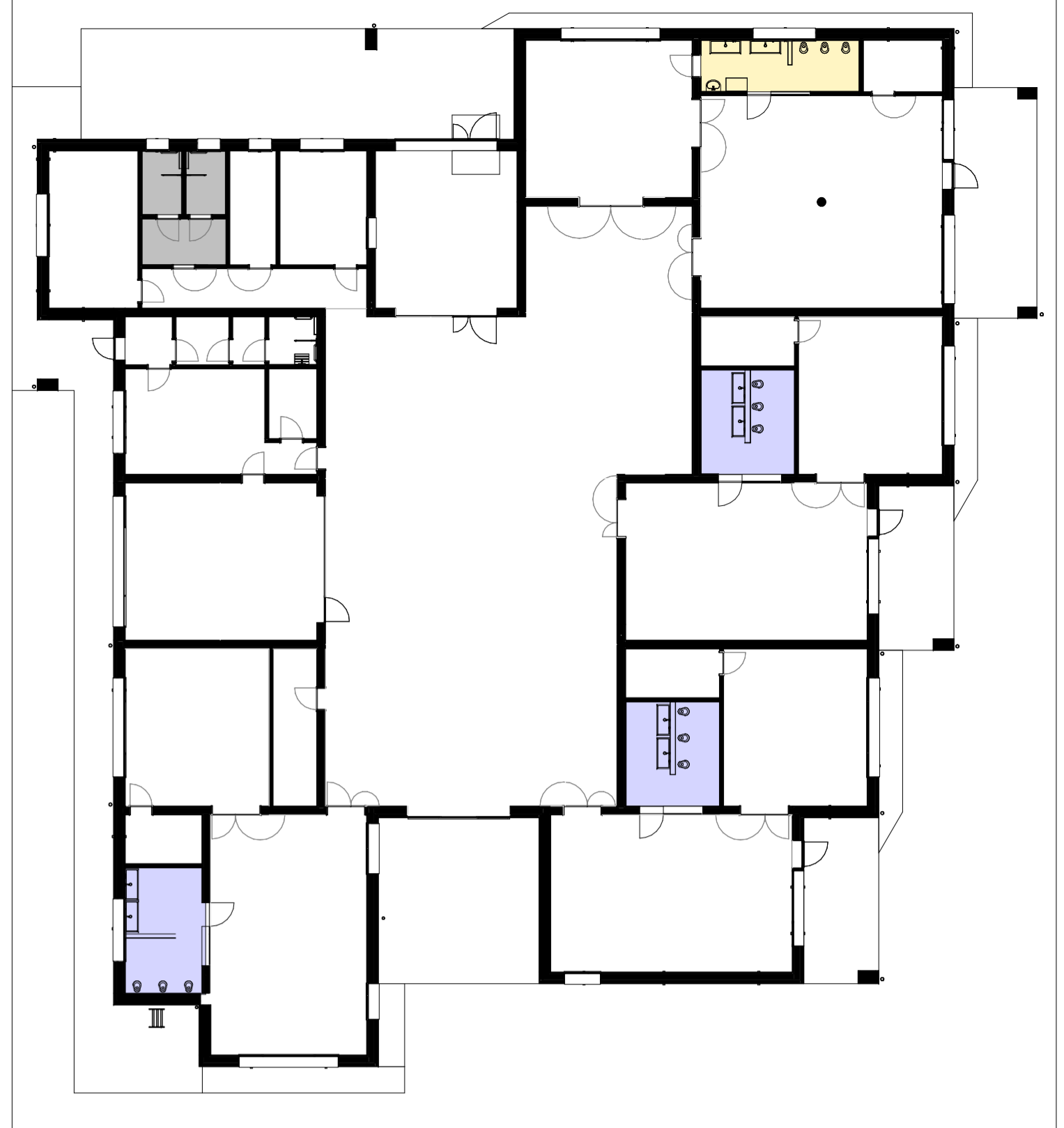

INDIVIDUAZIONE BAGNI - PIANTA PIANO TERRA
1: 200

- BAGNI NIDO
- BAGNI MATERNA
- BAGNI PER PERSONALE SCOLASTICO

PRESCRIZIONI SPECIFICHE DI CUI AL PRESENTE ELABORATO

- I colori specificati nel presente elaborato sono indicativi, tuttavia evidenziano la varietà e tipologia necessaria da presentare in sede di sottoposizione del prodotto, affinché quanto proposto dall'appaltatore sia coerente con quanto previsto dal presente contratto e quindi in tal senso approvabile.
- Le dimensioni delle piastrelle, le partenze indicate nel presente elaborato sono rappresentati reali ed in scala. Il disegno che formano è parte integrante del presente progetto, sono pertanto vincolanti e da confermarli da parte della DLL prima dell'inizio della posa dei pavimenti e rivestimenti, su richiesta dell'appaltatore, presentata in tempo utile, in modo da poter registrare eventuali modifiche di dettaglio.
- Sono sempre compresi nella fornitura parasigilli stondati verticali e raccordi convessi orizzontali e verticali nei materiali e colori indicati dalla DLL.

PRESCRIZIONI GENERALI DEGLI ELABORATI DI PROGETTO ESECUTIVO

- Per l'esecuzione delle lavorazioni di cui al presente elaborato si richiamano integralmente tutte le prescrizioni generali di Capitolato Speciale d'Appalto parte prima e parte seconda.
- Ogni lavorazione dovrà corrispondere alle indicazioni del presente elaborato, alle specifica voce di composizione del relativo corpo d'opera descritta nell'elaborato EPU, alle prescrizioni del Capitolato Speciale d'Appalto ed in ogni caso alle norme di corretta esecuzione della categoria di lavorazione.
- E' specifico onere dell'appaltatore, in ogni fase di cantiere, la verifica di corrispondenza dei diversi elaborati strutturali impiantistici e ad architettonici con congruo anticipo rispetto alle relative lavorazioni. In caso di discrepanza tra diversi elaborati è fatto obbligo di consultare immediatamente la DL. In ogni caso prevale l'indicazione più conveniente per la Stazione Appaltante ad insindacabile giudizio della DL.
- In fase di tracciatura delle strutture e collocazione dei terminali degli impianti si tengano costantemente a confronto anche gli elaborati architettonici.
- Tutte le quote indicate sono da verificare in cantiere a cura dell'impresa. Tracciamenti e file devono rimanere sempre visibili e verificabili dalla DL.
- N.B. Tutte le sigle indicate sui disegni fanno riferimento alle tavole di dettaglio, alle tavole di abaco o alle descrizioni delle lavorazioni di EPU.

COMUNE DI PADOVA arch. Andrea Dondi Pinton Via Settima Strada, 1 - 35129 - Padova 049.8766152 - andrea.dondi@hsstudio.it										
NUOVO PLESSO SCOLASTICO 'GIROTONDO' E DEMOLIZIONE DELL'ESISTENTE										
PADOVA Via Alfredo Meli, 11 geom. Renato Gallo CUP: H3H190091004 CODICE OPERA: LUPP EDP 2020/073		PROGETTO ESECUTIVO								
RTIP: arch. Andrea Dondi Pinton (cappogruppo)		EA.12 DETTAGLI DEI SERVIZI IGIENICI								
		<table border="1"> <thead> <tr> <th>DATA</th> <th>DESCRIZIONE</th> <th>STATO</th> <th>CAUSA</th> </tr> </thead> <tbody> <tr> <td></td> <td></td> <td></td> <td></td> </tr> </tbody> </table>	DATA	DESCRIZIONE	STATO	CAUSA				
DATA	DESCRIZIONE	STATO	CAUSA							