SUDDIVISIONE LAYOUT PER FASI INTERVENTO

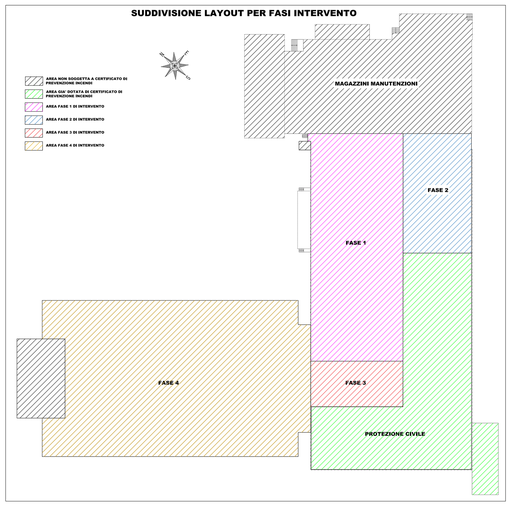

LEGENDA

SIMBOLO	DESCRIZIONE	SIMBOLO	DESCRIZIONE
	Idrante soprasuolo DN 70		Percorso di uscita verso l'alto
UNI45	Idrante DN 45		Percorso di uscita verso il basso
	Naspo		Percorso di uscita orizzontale
	Attacco per autopompa VVF		Pulsante allarme incendio
	Rilevatore di gas	CO2	Estintore a CO2 cap. 5kg
	Rilevatore di fumo		Estintore a polvere cap. 6kg - 34A 144B C
	Elettrovalvola gas		Estintore carrellato cap. 50Kg
	Rubinetto manuale		Montanti idriche
	Tubazione rete gas interrata		Struttura REI120-TABELLA D.6.1 300/55
	Tubazione rete antincendio		Struttura REI120
	Interruttore elettrico generale		Struttura REI90
	Pulsante di sganciо		Struttura REI60
	Luce di emergenza		Struttura REI30
	Via di fuga interna	EVACUARE IL LOCALE	Pannello ottico acustico con scritta "EVACUARE IL LOCALE"
	Via di fuga esterna	VIETATO ENTRARE	Pannello ottico acustico con scritta "VIETATO ENTRARE - SPEGNIMENTO IN ATTO"
REI XXX	Porta tagliafuoco REI XXX	ALLARME ANTINCENDIO	Pannello ottico acustico con scritta "VIETATO ENTRARE - SPEGNIMENTO IN ATTO"
	Porta con maniglione antipanico		Centrale rivelazione incendi

NOTE:
a) Estintori, uscite di sicurezza e vie di esodo saranno corredate di idonea cartellonistica di sicurezza. La segnaletica di sicurezza richiamerà inoltre l'attenzione sul divieto di fumare e sulla posizione dei pulsanti di sganciо dell'alimentazione elettrica;
b) Nelle presente tavola grafica sono state indicate le lampade di illuminazione di emergenza. La posizione ed il numero delle lampade è solo indicativo. L'impianto dovrà essere progettato secondo normativa in vigore e accompagnato di dichiarazione di corretta posa in opera;
c) Gli elementi portanti avranno caratteristiche di resistenza al fuoco R120. Le pareti di separazione fra un deposito e l'altro avranno caratteristiche di resistenza al fuoco EI90;
d) Verrà realizzato impianto di spegnimento a idranti, secondo livello 2, UNI10779;
dislocato all'impianto idrico antincendio del complesso;
e) Sono indicate nei prospetti le aperture apribili in caso di incendio per consentire di ottenere adeguata ventilazione con immissione aria fresca su un lato ed espulsione fumi caldi sul lato opposto. La ventilazione ha superficie in pianta superiore a 1/40, ritenuta sufficiente per ventilare adeguatamente gli ambienti;
f) Per quanto non espressamente richiamato negli elaborati grafici, si faccia riferimento alla relazione tecnica e alla normativa in vigore.

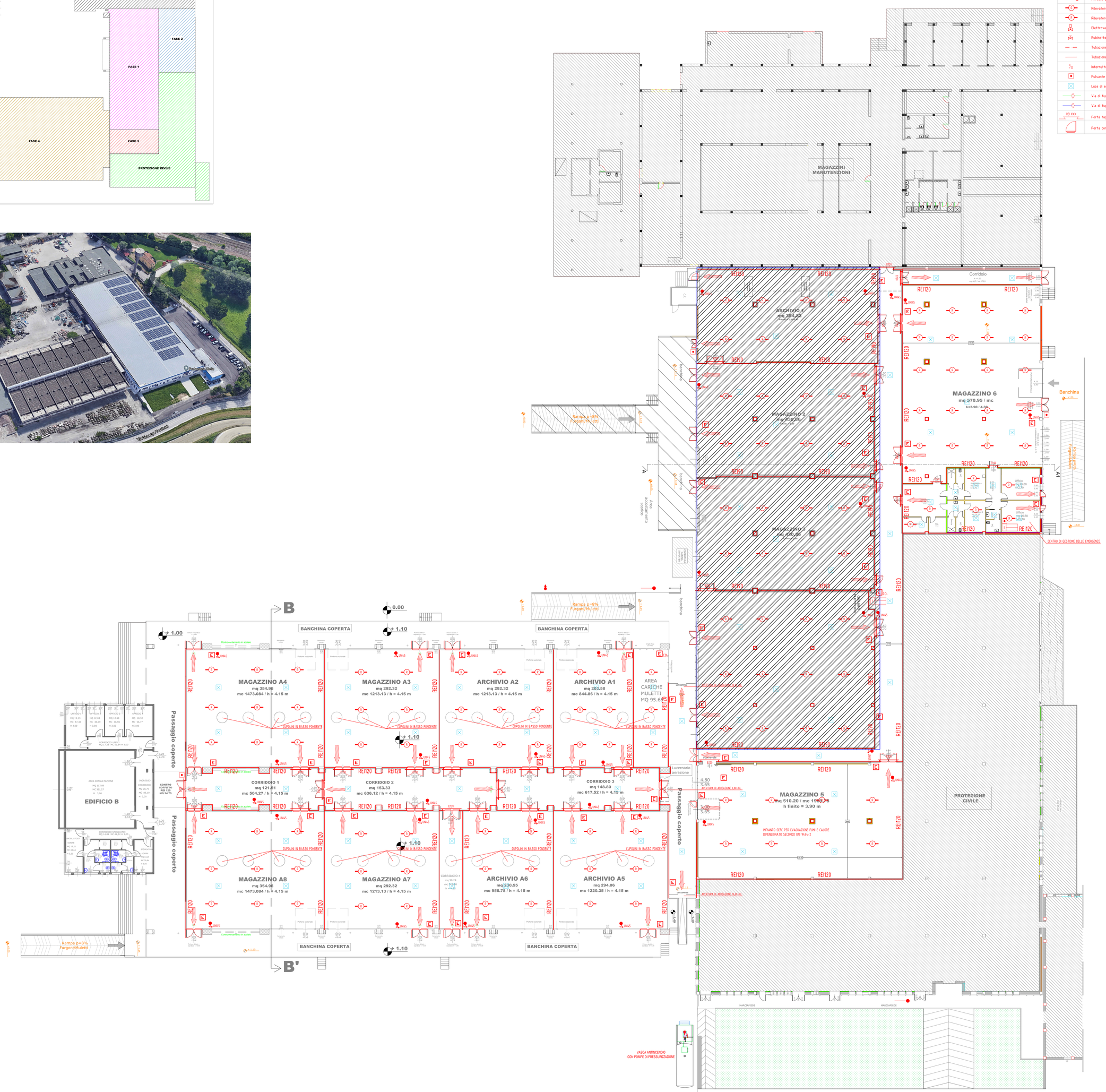

COMUNE DI PADOVA

Settore Lavori Pubblici

PROGETTO DEFINITIVO

RISTRUTTURAZIONE EDIFICI
COMUNALI PRESSO EX FORO BOARIO
OPERE DI COMPLETAMENTO

IMPORTO COMPLESSIVO: € 200.000,00

N° Progetto **EDP 2021/118** Scena file **VVF-Ex Sala Consiliare** Data **Maggio 2021**	CUP:H97D21004790004 **LLPP EDP 2021/118**	Elaborato **VVF02** **LAYOUT ANTINCENDIO**
Progettisti	Rup	Capo Settore
Ing. Loris Andrea Ragona Ing. Alberto Ferrari Arch. Roberta Daniele Geom. Paolo Lolo Geom. Giovanni Marchetti Ing. Simone Sarto Ing. Stefano Pavan	Arch. Diego Giacon	Ing. Emanuele Nichele