

Planimetria generale dell'area di intervento, scala 1:1000

Area oggetto di intervento

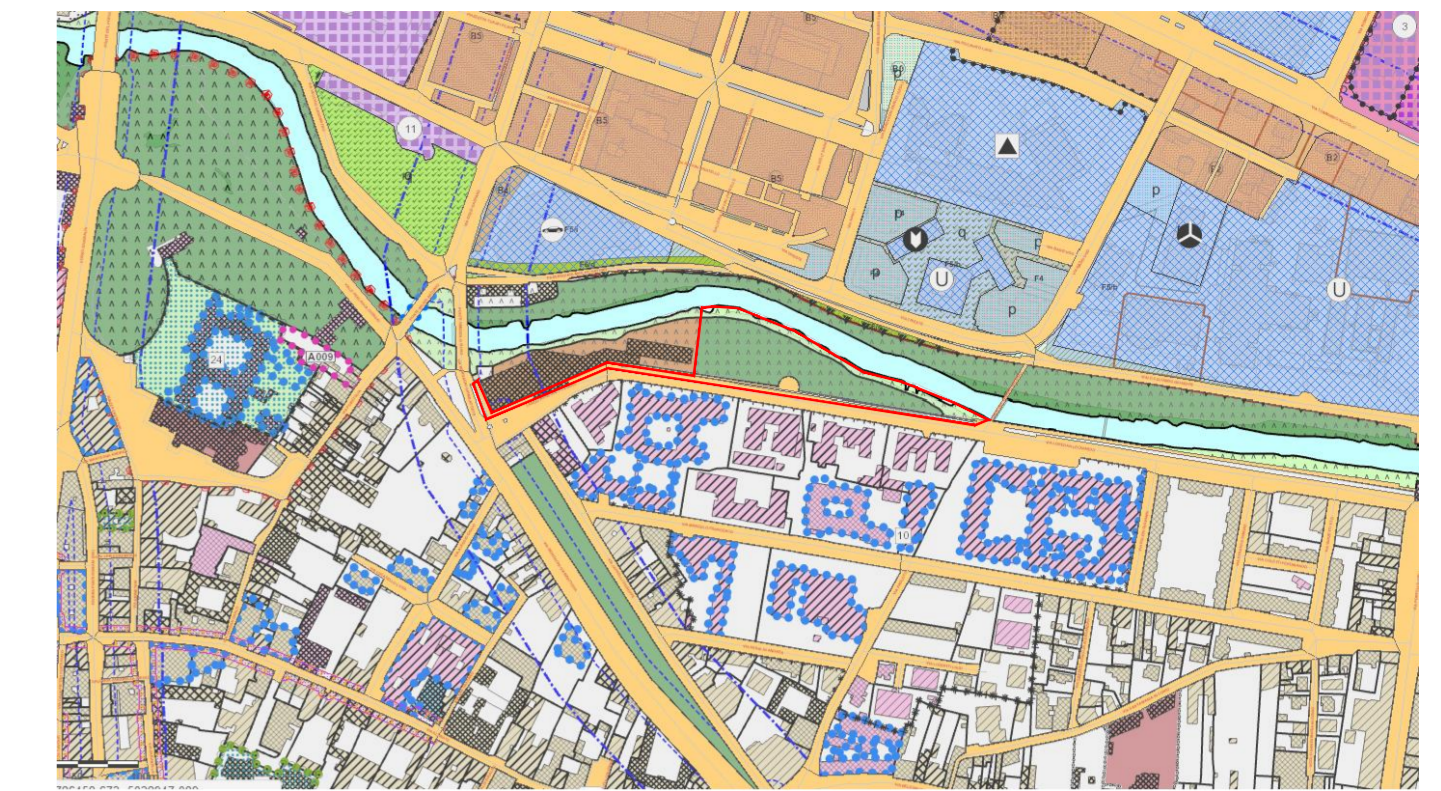

Estratto di Piano degli Interventi, scala 1:2.000

Destinazione urbanistica:
Verde Pubblico Attrezzato - Sistema Bastionato area a verde

AREA D'INTERVENTO



Cartografia IGM, scala 1:2.000

AREA D'INTERVENTO

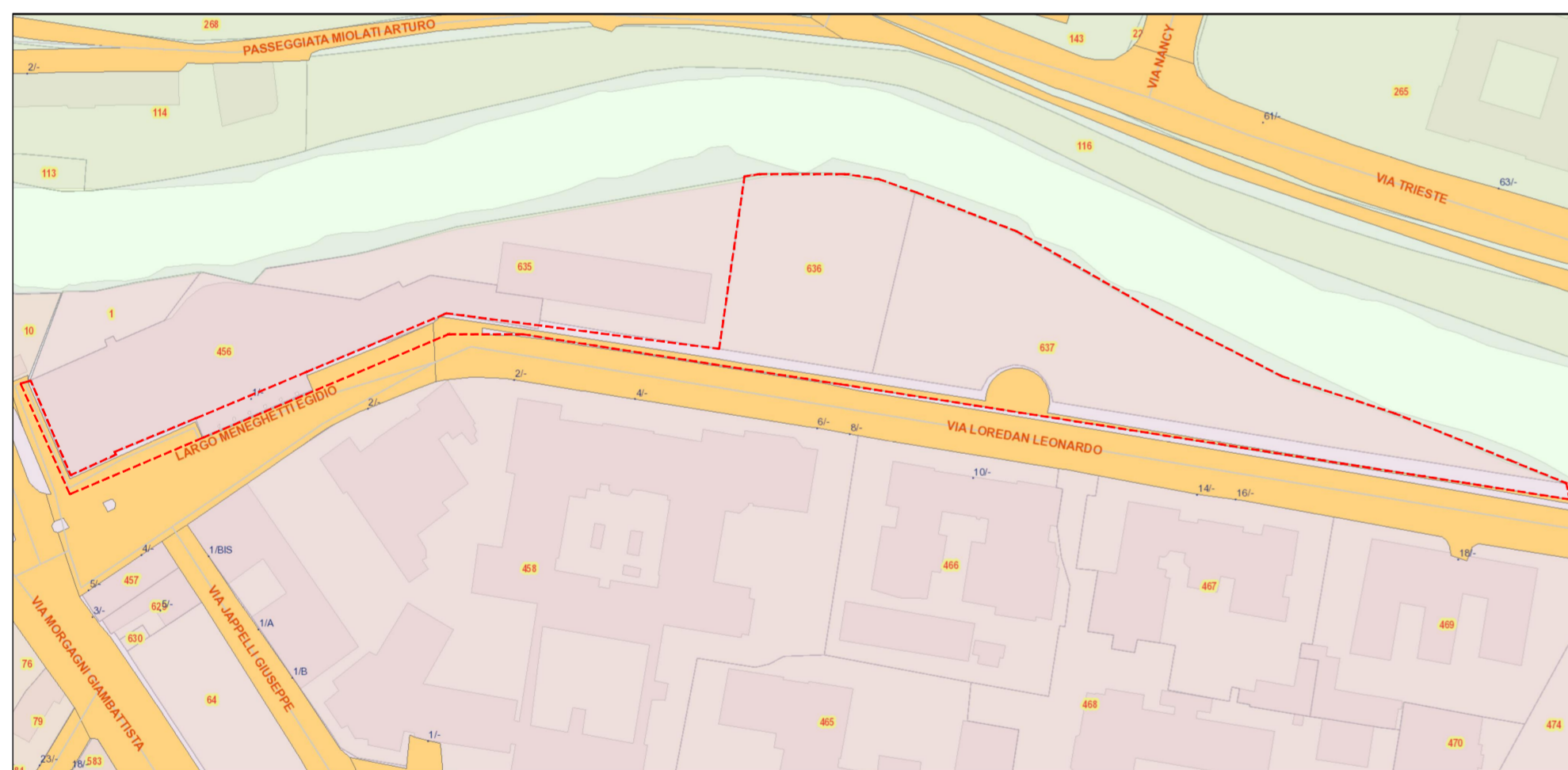

Estratto catastale, Foglio 91 - mappale 465 - 636 - 637, scala 1:1.000

AREA D'INTERVENTO



Estratto Parco delle Mura - D.M. 26-05-1928_zona di rispetto mura

Vincolo Parco delle Mura

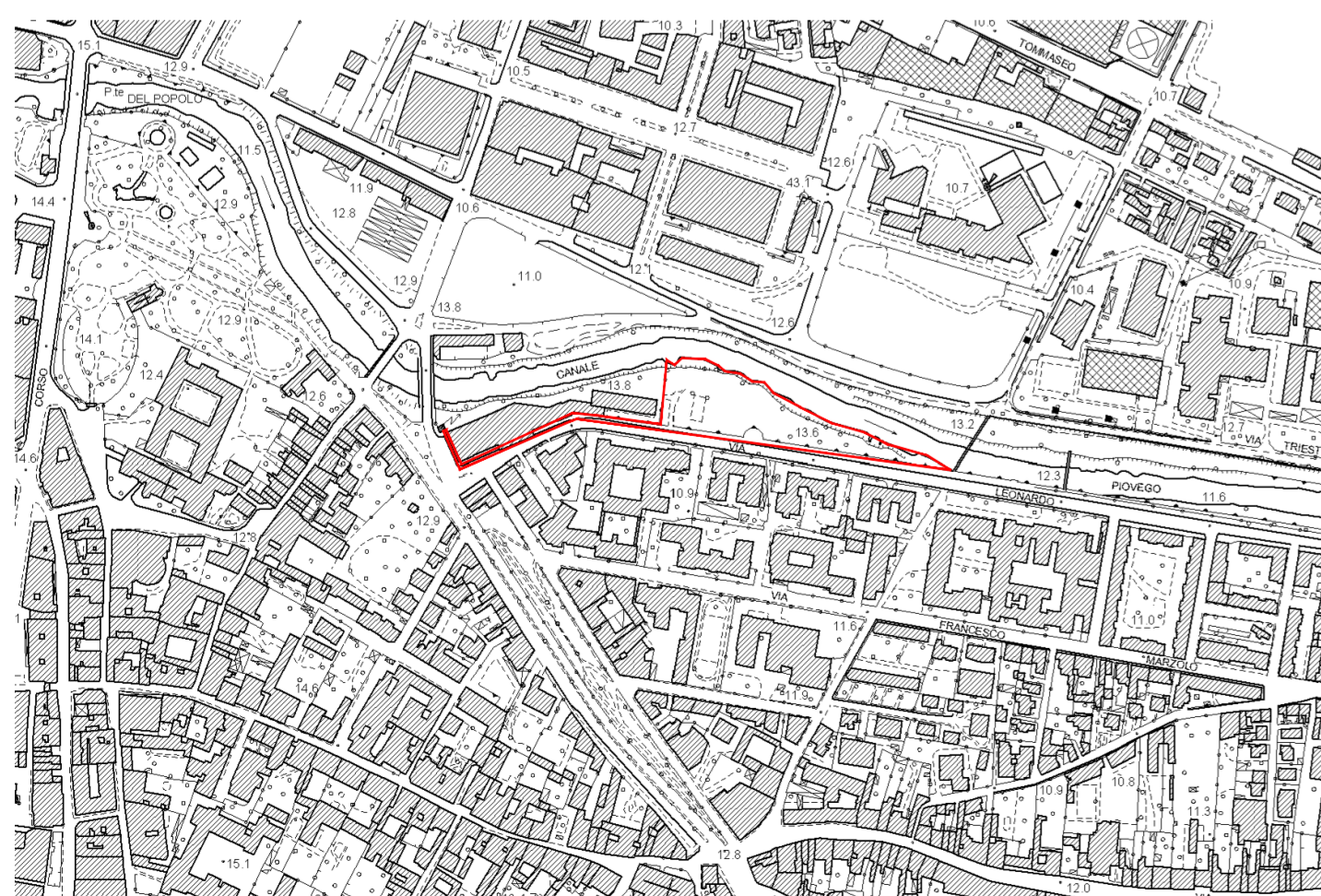

Estratto Carta Tecnica Regionale, scala 1:5.000

AREA D'INTERVENTO

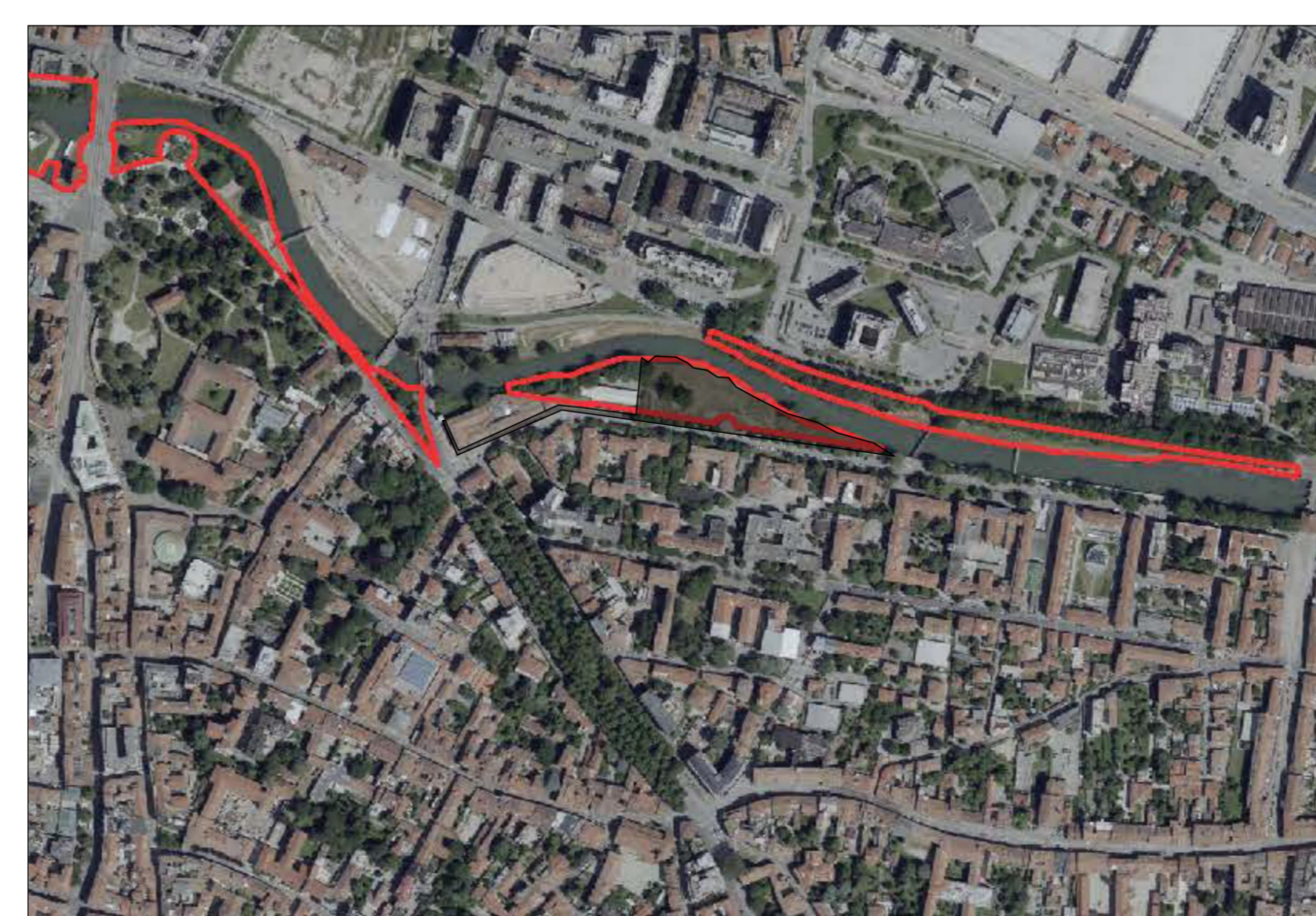

Estratto Parco delle Mura - D.M. 26-05-1928_zona di rispetto mura

AREA D'INTERVENTO



PIANO NAZIONALE DI RIPRESA E RESILIENZA

MISSIONE 5 Coesione e inclusione
COMPONENTE 2 Infrastrutture sociali, famiglie, comunità e terzo settore
INVESTIMENTO 2.1 Investimenti in progetti di rigenerazione urbana,
volti a ridurre situazioni di emarginazione e degrado sociale

PROGETTO ESECUTIVO

"SISTEMAZIONE DELLE AREE ESTERNE DEL LICEO ARTISTICO PIETRO SELVATICO IN
VIA MENEGHETTI "



N° Progetto APPR_01	CUP H98I21000660001	Elaborato INQUADRAMENTO TERRITORIALE	01
Data 10-03-2023	LLPP		
Progettisti Arch. Gianni Tommasi 	Rup Arch. Domenico Lo Bosco	Capo Settore	Capo Area