

Stato di fatto - Sezione A-A', scala 1:200

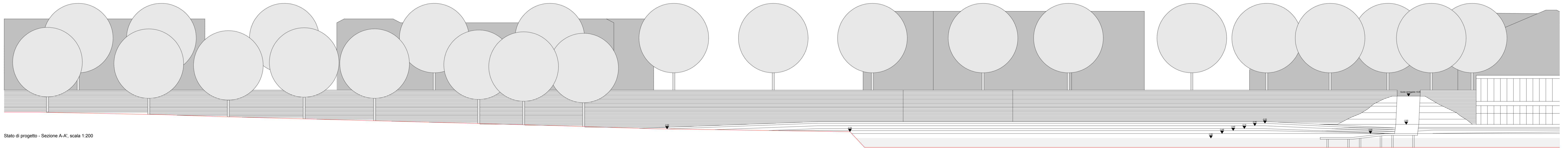

Stato di progetto - Sezione A-A', scala 1:200

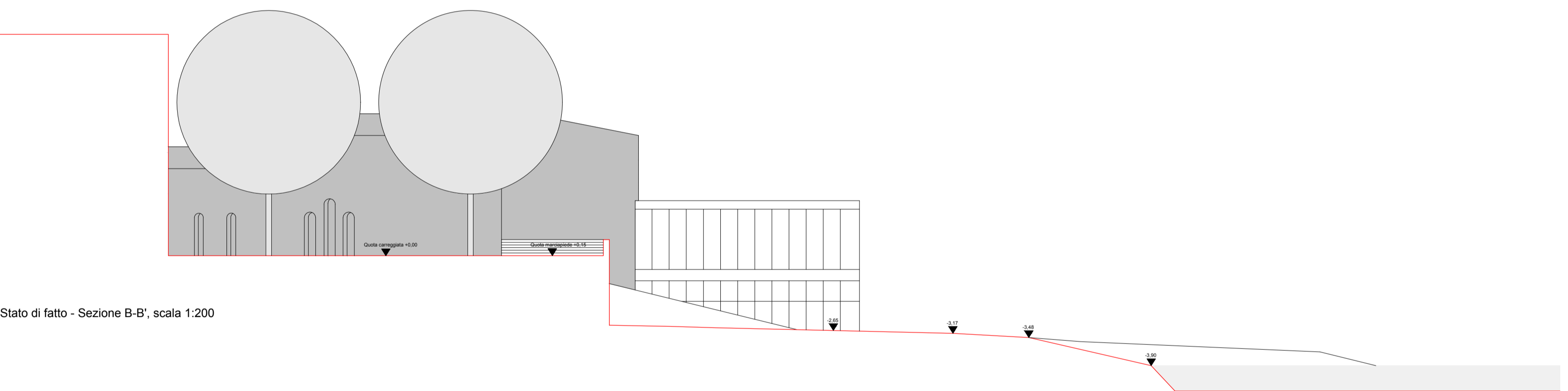

Stato di fatto - Sezione B-B', scala 1:200

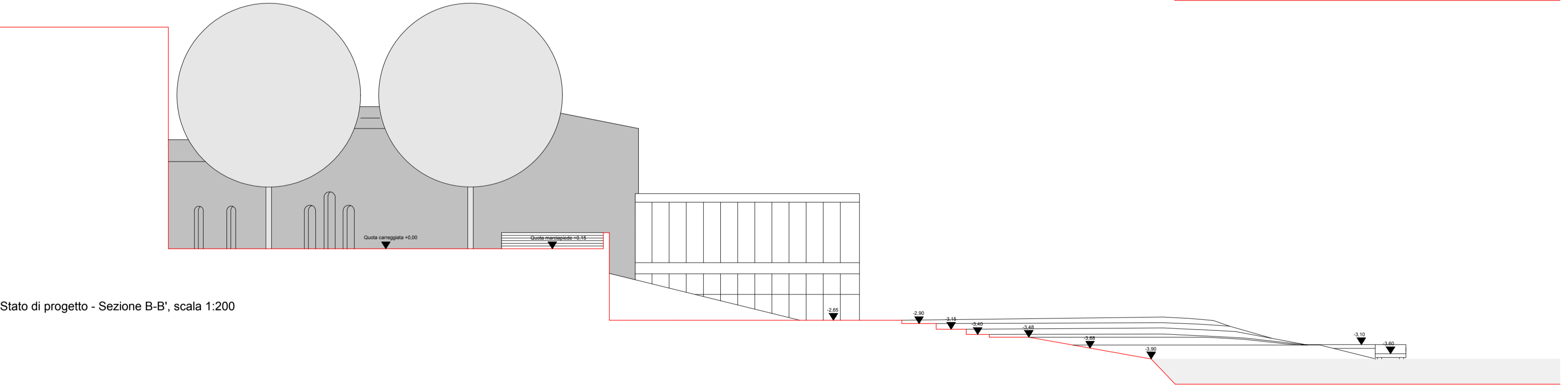

Stato di progetto - Sezione B-B', scala 1:200

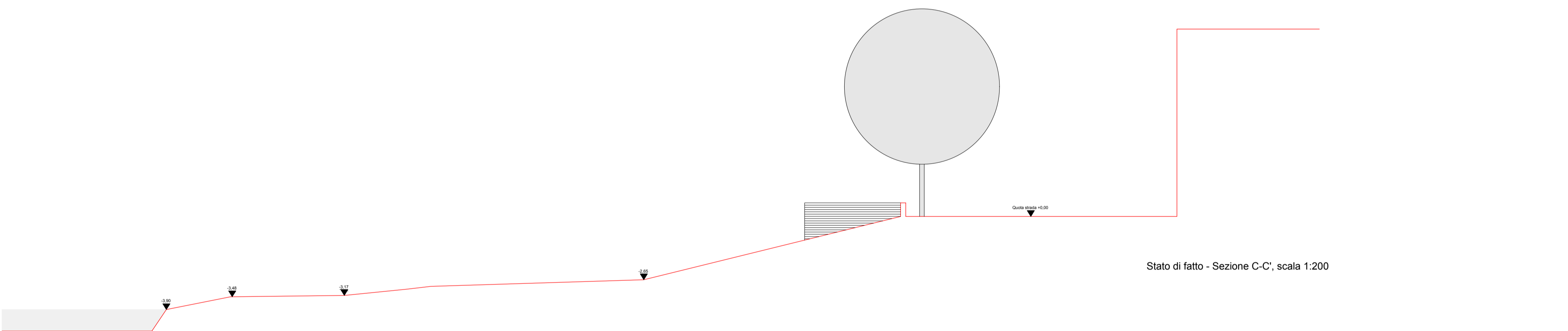

Stato di fatto - Sezione C-C', scala 1:200

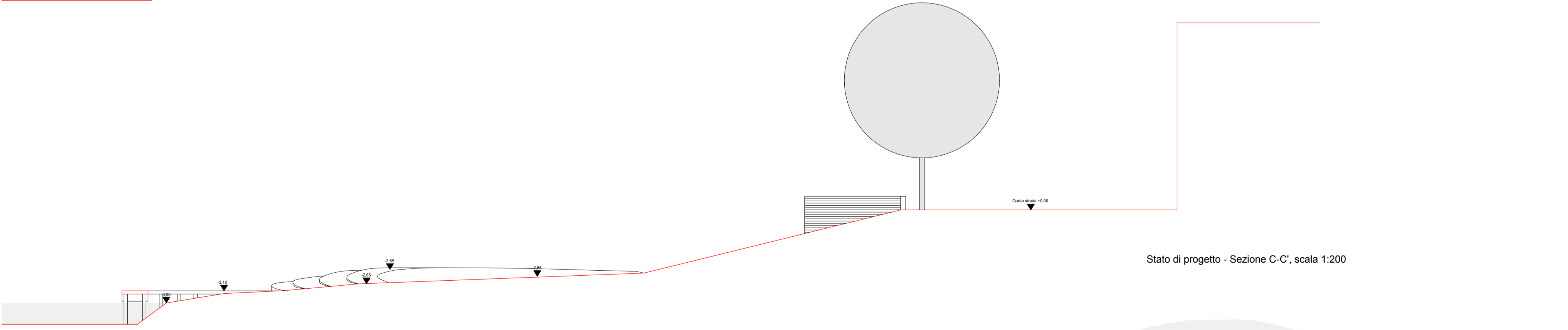

Stato di progetto - Sezione C-C', scala 1:200

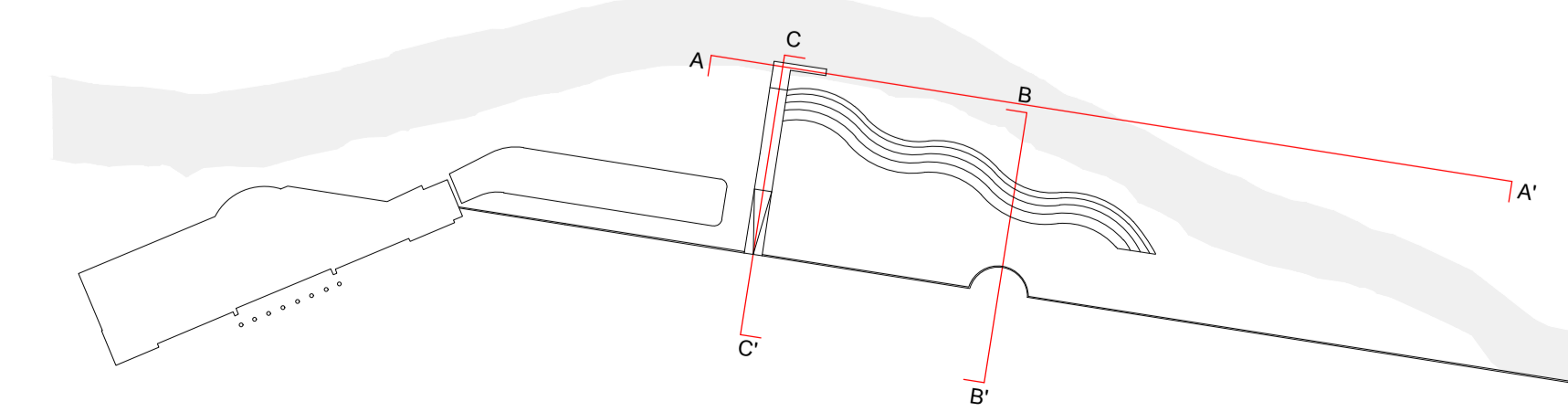

PIANO NAZIONALE DI RIPRESA E RESILIENZA
 MISSIONE 5 Coesione e inclusione
 COMPONENTE 2 Infrastrutture sociali, famiglie, comunità e terzo settore
 INVESTIMENTO 2.1 Investimenti in progetti di rigenerazione urbana, volti a ridurre situazioni di emarginazione e degrado sociale

PROGETTO ESECUTIVO

"SISTEMAZIONE DELLE AREE ESTERNE DEL LICEO ARTISTICO PIETRO SELVATICO IN VIA MENEGHETTI "



N° Progetto APPR_06	CUP H98I21000660001	Elaborato SEZIONI STATO DI FATTO - STATO DI PROGETTO	
Data 18-03-2023	LLPP	06	
Progettisti Arch. Gianni Tommasi	Rup Arch. Domenico Lo Bosco	Capo Settore	Capo Area