Prevenzione incendi - Vie d'esodo

scala 1:500

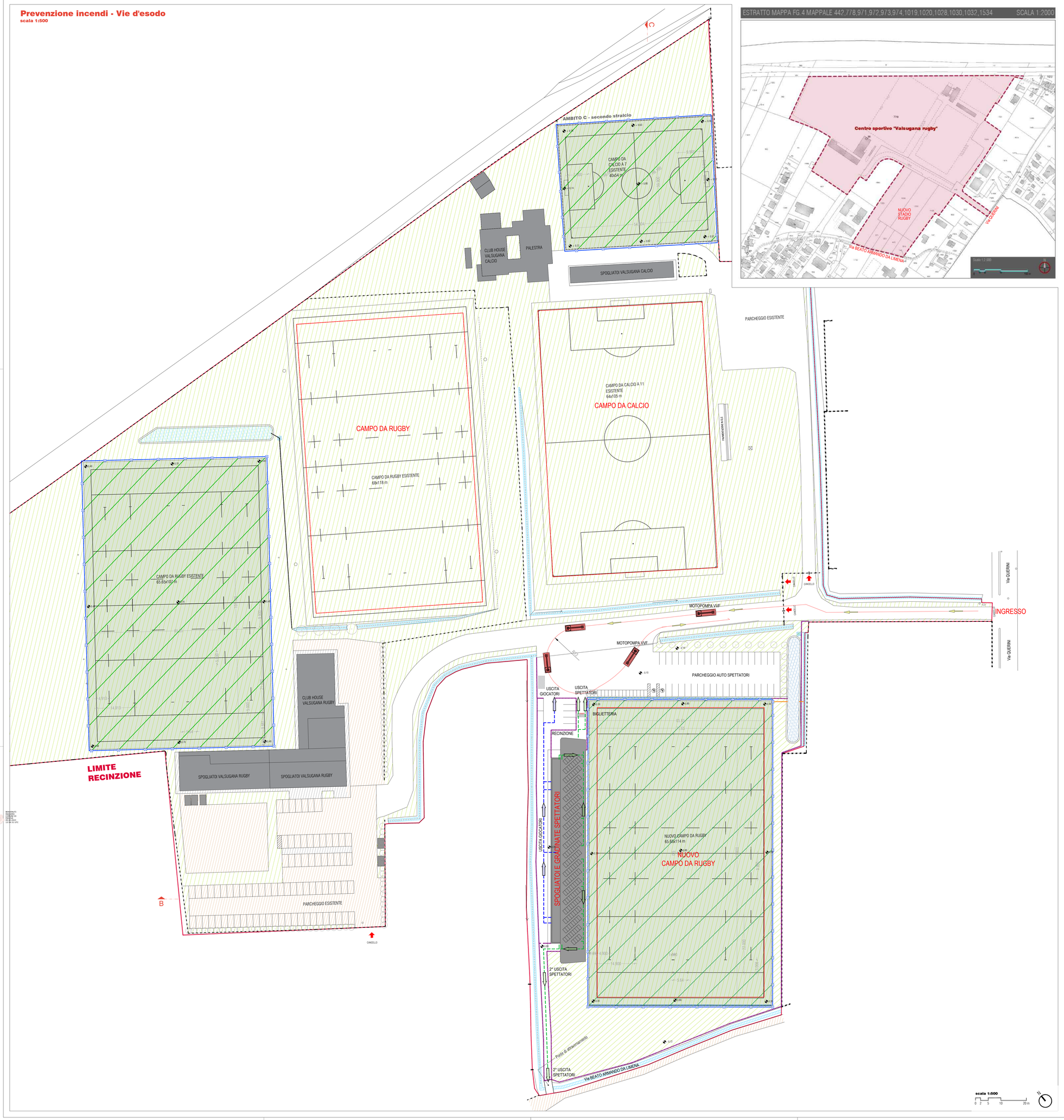

ESTRATTO MAPPA FG.4 MAPPALE 442,778,971,972,973,974,1019,1020,1028,1030,1032,1534 SCALA 1:2000

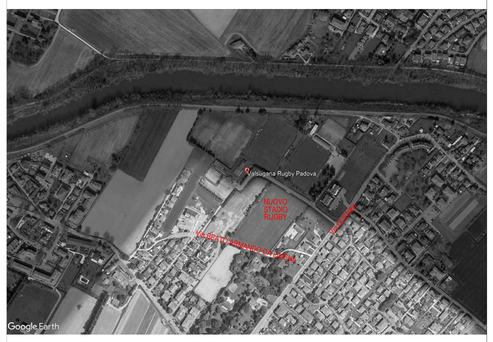

LEGENDA	
	PITTOGRAMMA CON INDICAZIONE USCITA EMERGENZA
	USCITA ORIZZONTALE
	USCITA VERTICALE
	USCITA SPETTATORI
	USCITA GIOCATORI E STAFF
	VIABILITA' INTERNA PERCORSO CARRABILE ACCESSIBILE VVF
E	ESTINTORE PORTATILE 34A-233 BC 6 kg.
E1	ESTINTORE PORTATILE A CO2
	PULSANTE DI SGANCIO GENERALE
	LAMPADA ILLUMINAZIONE DI EMERGENZA (impianto centralizzato)
	PARETE DI COMPARTIMENTAZIONE REI 60

Finanziato dall'Unione europea NextGenerationEU

DIPARTIMENTO PER LO SPORT

COMUNE DI PADOVA

PIANO NAZIONALE DI RIPRESA E RESILIENZA (PNRR)
Missione 5 - Inclusione e Coesione, Componente 2 - Infrastrutture Sociali, Famiglie, Comunità e Terzo Settore (M5C2), Misura 3, Investimento 3.1 "Sport e Inclusione Sociale - Cluster 1 e 2

PROGETTO DEFINITIVO PER LA REALIZZAZIONE DELLA CITTADELLA DELLO SPORT "VALSUGANA": CAMPO RUGBY IN ERBA NATURALE CON TRIBUNA E SPOGLIATOI, CAMPO DA CALCIO E RUGBY IN ERBA ARTIFICIALE

BITTANTE FILIPPO 02.02.2023 16:03:17 GMT+01:00

CUP: J55E22000170006

ALBERTO MUFFATO 02.02.2023 15:55:37 GMT+01:00

progettisti incaricati

sinergo

Sinergo Spa
via Ca' Bembo, 152
30030, Maerne di Martellago - Venezia - Italia
T+39 041.3642511 - F+39 041.640481
www.sinergeapa.com - info@sinergeapa.com

Responsabile integrazione prestazioni specialistiche e prog. architettonico
arch. Alberto Muffato
Progettista opere architettoniche
arch. Giuseppe Righetto
Progettista opere strutturali
ing. Marco Brugnerotto
Progettista impianti e progettista antincendio
ing. Filippo Bittante
Coordinatore per la sicurezza in fase di progetto
ing. Stefano Muffato
Responsabile relazione geologica
geol. Daniele Lucchiari

Gruppo di lavo
arch. Giulio Gasparoni
arch. Daniela Rossato
arch. Marika Scaduto
arch. Nicola Tosello

per. ind. Beppino Bortot
dott. urb. Alessandro Calzavara
per. ind. Roberto Evas
arch. Alberto Minato
geol. Giuseppe Negri

DESCRIZIONE ELABORATO	NUM. ELAB.	CODICE DOCUMENTO
Prevenzione incendi - Vie d'esodo	55	22076-03_6_PD-VF6.01-03 TAV
CODICE OPERA		DATA
LLPP EDP 2022/068 CUP: H95B22000060006		22 DICEMBRE 2022
RESPONSABILE INTEGRAZIONI SPECIALISTICHE	IL RESPONSABILE UNICO DEL PROCEDIMENTO	IL CAPO SETTORE LL. PP.
Arch. Alberto Muffato	Ing. Massimo Benvenuti	Ing. Matteo Banfi