

CERTIFICATI CATASTALI

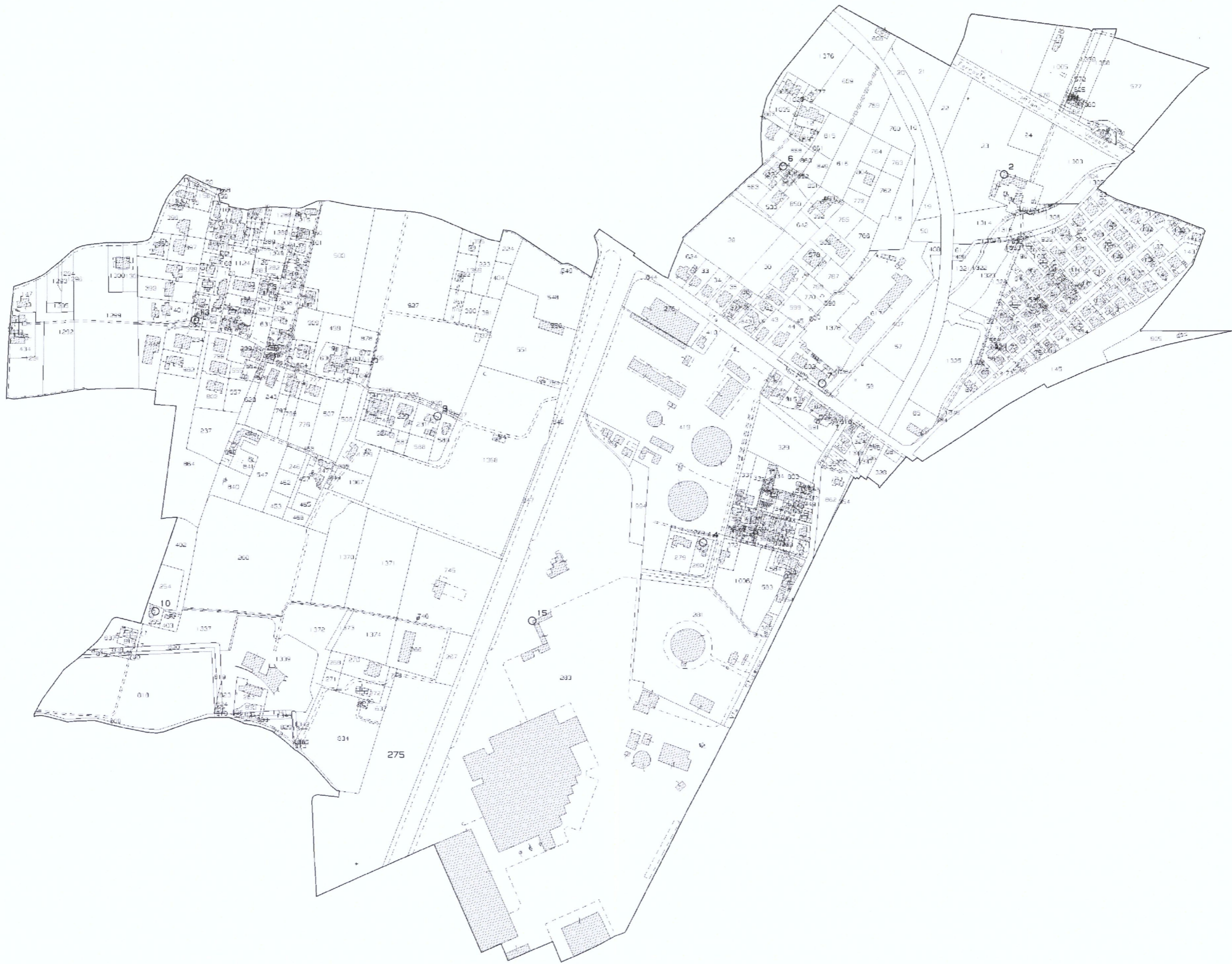

Handwritten signatures and initials in the bottom right corner of the page. There are four distinct marks: a large stylized signature, a smaller signature, a set of initials, and another signature.



N=5032900

E=1722600

12-Ott-2016 18:13:54
Prot. n. 1303877/2016

Scala originale: 1:2000
Dimensione cornice: 1940.000 x 1380.000 metri

[Handwritten signatures and initials]

Comune: PADOVA
Foglio: 40

I Particella: 275



Direzione Provinciale di Padova
Ufficio Provinciale - Territorio
Servizi Catastali

Data: 12/10/2016 - Ora: 20.23.27 Fine
Visura n.: T331360 Pag: 1

Visura per immobile

Situazione degli atti informatizzati al 12/10/2016

Dati della richiesta	Comune di PADOVA (Codice: G224)
	Provincia di PADOVA
Catasto Terreni	Foglio: 40 Particella: 275

Immobile

N.	DATI IDENTIFICATIVI			DATI CLASSAMENTO				DATI DERIVANTI DA	
	Foglio	Particella	Sub Porz	Qualità Classe	Superficie(m ²) ha are ca	Deduz	Reddito		
1	40	275	-	SEMIN ARBOR	2 35 90	A1; A16	Dominicale Euro 172,79 L. 334.565	Agrario Euro 115,74 L. 224.105	Tabella di variazione in atti dal 10/06/1970 (n. 163170)
Notifica				Partita		48534			

INTESTATO

N.	DATI ANAGRAFICI	CODICE FISCALE	DIRITTI E ONERI REALI
1	COMUNE DI PADOVA con sede in PADOVA	00644060287*	(1) Proprieta` per 1000/1000

Unità immobiliari n. 1

Tributi erariali: Euro 0,90

Visura telematica

* Codice Fiscale Validato in Anagrafe Tributaria



Direzione Provinciale di Padova
Ufficio Provinciale - Territorio
Servizi Catastali

Visura per immobile

Situazione degli atti informatizzati al 12/10/2016

Data: 12/10/2016 - Ora: 18.57.12 Fine

Visura n.: T317923 Pag: 1

Dati della richiesta	Comune di PADOVA (Codice: G224)
	Provincia di PADOVA
Catasto Terreni	Foglio: 40 Particella: 281

Area di enti urbani e promiscui

N.	DATI IDENTIFICATIVI			DATI CLASSAMENTO				DATI DERIVANTI DA		
	Foglio	Particella	Sub	Porz	Qualità Classe	Superficie(m ²) ha are ca	Deduz	Reddito		
1	40	281		-	ENTE URBANO	2 25 60		Dominicale	Agrario	
Notifica						Partita		1		Tipo mappale del 15/03/2002 protocollo n. 46557 in atti dal 15/03/2002 (n. 2688.1/2002)

Unità immobiliari n. 1

Tributi erariali: Euro 0,90

Visura telematica

* Codice Fiscale Validato in Anagrafe Tributaria



Direzione Provinciale di Padova
Ufficio Provinciale - Territorio
Servizi Catastali

Data: 12/10/2016 - Ora: 18.57.54 Fine
Visura n.: T318104 Pag: 1

Visura per immobile

Situazione degli atti informatizzati al 12/10/2016

Dati della richiesta	Comune di PADOVA (Codice: G224)
	Provincia di PADOVA
Catasto Fabbricati	Foglio: 40 Particella: 281

Unità immobiliare

N.	DATI IDENTIFICATIVI				DATI DI CLASSAMENTO				DATI DERIVANTI DA		
	Sezione Urbana	Foglio	Particella	Sub	Micro Zona	Categoria	Classe	Consistenza		Superficie Catastale	Rendita
1		40	281		Cens. 2	D/1			Catastale	Euro 35.299,83	Variazione del 24/03/2014 protocollo n. PD0058834 in atti dal 24/03/2014 BONIFICA IDENTIFICATIVO CATASTALE (n. 62888.1/2014)
Indirizzo VIA PEANO GIUSEPPE piano: T;											
Annotazioni di stadio: costituita dalla soppressione della particella ceu sez b fg1 11 pla 1088 sub per allineamento mappe											

INTESTATO

N.	DATI ANAGRAFICI	CODICE FISCALE	DIRITTI E ONERI REALI
1	ACEGASAPSAMGA S.P.A. con sede in TRIESTE	00930530324*	(1) Proprietà per 1/1
DATI DERIVANTI DA ISTRUMENTO (ATTO PUBBLICO) del 25/06/2014 protocollo n. PD0297211 Voltura in atti dal 21/11/2014 Repertorio n.: 54515 Rogante: NOTAIO Sede: IMOLA Registrazione: UU Sede: IMOLA n: 1484 del 26/06/2014 MUTAMENTO DI DENOMINAZIONE SOCIALE (n. 14720.1/2014)			

Unità immobiliari n. 1

Tributi erariali: Euro 0,90

Visura telematica

* Codice Fiscale Validato in Anagrafe Tributaria



Direzione Provinciale di Padova
Ufficio Provinciale - Territorio
Servizi Catastali

Data: 12/10/2016 - Ora: 18.59.09 Fine
Visura n.: T318406 Pag: 1

Visura per immobile

Situazione degli atti informatizzati al 12/10/2016

Dati della richiesta	Comune di PADOVA (Codice: G224)
	Provincia di PADOVA
Catasto Terreni	Foglio: 40 Particella: 283

Area di enti urbani e promiscui

N.	DATI IDENTIFICATIVI			DATI CLASSAMENTO				DATI DERIVANTI DA	
	Foglio	Particella	Sub	Porz	Qualità Classe	Superficie(m ²) ha are ca	Deduz		Reddito
1	40	283		-	ENTE URBANO	15 07 88		Agrario	FRAZIONAMENTO del 30/07/2009 protocollo n. PD0262340 in atti dal 30/07/2009 presentato il 28/07/2009 (n. 262340.1/2009)
Notifica				Partita		1			

Unità immobiliari n. 1

Tributi erariali: Euro 0,90

Visura telematica

* Codice Fiscale Validato in Anagrafe Tributaria

Direzione Provinciale di Padova
 Ufficio Provinciale - Territorio
 Servizi Catastali
 Comune di: PADOVA
 Elenco Subalterni

ACCERTAMENTO DELLA PROPRIETA IMMOBILIARE URBANA
ELENCO DEI SUBALTERNI ASSEGNATI

Comune		Sezione	Foglio	Particella		Tipo mappale	del:
PADOVA		B	11	1044			
Sub	UBICAZIONE via/piazza	n°civ	Piani	Scala	Int.	DESCRIZIONE	
7	corso australia		T			B.C.N.C. (CORTILE)	
8	corso australia		T			B.C.N.C. (CORTILE) AI SUB. 11 E 12	
9	corso australia		T			B. C. N. C. (CORTILE, INGRESSO, SERVIZI IGENICI, TORRINO PIEZOMETRICO, IMPIANTI DI DEPURAZIONE, CABINA ELETTRICA, CABINA POMPE) AD ESCLUSIONE DEI SUB. 8, 9 E 10	
10	corso australia		T			B. C. N. C. (CORTILE) AI SUB. 25, 26, 27, 28, 29, 30, 37, 38 E 39	
11	corso australia		T			B. C. N. C (PORTICO, CORTILE, V. S., PORTINERIA) AI SUB. 26, 27, 28, 29, 30, 37, 38 E 39	
12	corso australia		T			B.C.N.C. (V.S.) AI SUB. 29, 37, 38 E 39	
13	corso australia		T			B.C.N.C. (PORTICO) AI SUB. 15, 17 E 18	
16	corso australia		T			OFFICINA MECCANICA	
17	corso australia		T			LOCALI U.L.S.	
18	corso australia		T			ABITAZIONE	
19	corso australia		T			MERCATO	
20	corso australia		T			MERCATO	
21	corso australia		T			BAR RISTORANTE CON MARCIAPIEDE ESCLUSIVO	
22	corso australia		T			BANCA CON MARCIAPIEDE ESCLUSIVO	
23	corso australia		T-1			UFFICIO	
24	corso australia		S1-T			GABINETTI E DOCCIE PUBBLICHE	
25	corso australia		T			DEPOSITO	
26	corso australia		T			LAVAGGIO AUTOCARRI	
27	corso australia		T			STALLA	
28	corso australia		T			STALLA	
29	corso australia		T			PESA	
30	corso australia		T			PESA	
31	corso australia		T			CABINA ENEL	
32	corso australia		T-1			UFFICIO	
33	corso australia		T			UFFICIO	
34	corso australia		T			UFFICIO	
35	corso australia		T			LABORATORIO	
36	corso australia		T			SALA ASSEMBLEE - BAR	
37	corso australia		T			DEPOSITO	
38	corso australia		T			MAGAZZINO	
39	corso australia		T			MAGAZZINO	
40	corso australia		T			MAGAZZINO	
41	corso australia		T			MAGAZZINO	
42	corso australia		T			MAGAZZINO	
43	corso australia		1			UFFICIO	
44	corso australia		1			SALA ASSEMBLEE	
45	corso australia		1			UFFICIO	
46	corso australia		T			AREA URBANA	

Unità immobiliari n. 38

Tributi erariali: 0,00

Visura telematica

* Codice Fiscale Validato in Anagrafe Tributaria



Catasto dei Fabbricati - Situazione al 12/10/2016 - Comune di PADOVA (G224) - < Foglio: 40 - Particella: 283 - Elaborato planimetrico >

ELABORATO PLANIMETRICO	Compilato da: Volpato Giuliano	Iscritto all'albo: Geometri	Prov. Padova	N. 3608
Comune di Padova	Sezione: B	Foglio: 11	Particella: 1044	del
Dimostrazione grafica dei subalterni	Tipo Mappale n. del		Pr. 0028347 n.	04/08/2009
				Scala 1 : 2000

Ultima planimetria in atti

Data: 12/10/2016 - n. T320530 - Richiedente: Telematico

Totale schede: 11 - Formato di acquisizione: A3(297x420) - Formato stampa richiesto: A4(210x297) - Fattore di scala non utilizzabile

IL PRESENTE ELABORATO PLANIMETRICO E' COMPOSTO DA N. 2 SCHEDE SCHEDA 1 DI 2



PIANO TERRA

(Handwritten signatures and initials)

Agenzia del Territorio
CATASTO FABBRICATI
Ufficio provinciale di Padova

ELABORATO PLANIMETRICO	Compilato da: Volpato Giuliano	Iscritto all'albo: Geometri	Prov. Padova	N. 3608
Comune di Padova	Sezione: B	Foglio: 11	Particella: 1044	Prp 04/08/2009 del
Dimostrazione grafica dei subalterni	Tipo Mappale n.			Scala 1 : 2000

IL PRESENTE ELABORATO PLANIMETRICO E' COMPOSTO DA N. 2 SCHEDE SCHEDA 2 DI 2

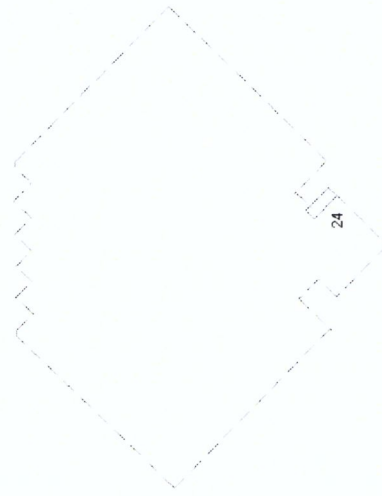

PIANO PRIMO SOTTOSTRADA

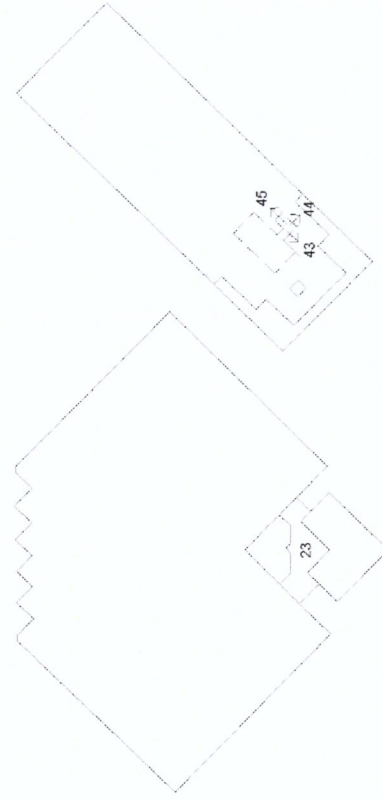

PIANO PRIMO



Ultima planimetria in atti



Direzione Provinciale di Padova
Ufficio Provinciale - Territorio
Servizi Catastali

Visura per immobile

Situazione degli atti informatizzati al 14/10/2016

Data: 14/10/2016 - Ora: 12.42.58 Fine
Visura n.: T155507 Pag: 1

Dati della richiesta	Comune di PADOVA (Codice: G224)
Catasto Terreni	Provincia di PADOVA Foglio: 40 Particella: 419

Area di enti urbani e promiscui

N.	DATI IDENTIFICATIVI			DATI CLASSAMENTO				DATI DERIVANTI DA	
	Foglio	Particella	Sub	Porz	Qualità Classe	Superficie(m ²) ha are ca	Deduz		Reddito
1	40	419		-	ENTE URBANO	4 51 88		Agrario	Tipo mappale del 30/10/2014 protocollo n. PD0278209 in atti dal 30/10/2014 presentato il 30/10/2014 (n. 278209.1/2014)
Notifica				Partita		1			

Unità immobiliari n. 1

Tributi erariali: Euro 0,90

Visura telematica

* Codice Fiscale Validato in Anagrafe Tributaria



Direzione Provinciale di Padova
Ufficio Provinciale - Territorio
Servizi Catastali

Data: 12/10/2016 - Ora: 20.28.44 Fine
Visura n.: T331674 Pag: 1

Visura per immobile

Situazione degli atti informatizzati al 12/10/2016

Dati della richiesta	Comune di PADOVA (Codice: G224)
Catasto Terreni	Provincia di PADOVA
	Foglio: 40 Particella: 834

Immobile

N.	DATI IDENTIFICATIVI			DATI CLASSAMENTO				DATI DERIVANTI DA			
	Foglio	Particella	Sub	Porz	Qualità Classe	Superficie(m ²) ha are ca	Deduz		Reddito		
1	40	834		-	SEMIN ARBOR	90 13			Dominicale Euro 88,44	Agrario Euro 51,20	FRAZIONAMENTO del 07/02/2006 protocollo n. PD0005251 in atti dal 07/02/2006 (n. 5251.1/2006)
Notifica				Partita							

INTESTATO

N.	DATI ANAGRAFICI	CODICE FISCALE	DIRITTI E ONERI REALI
1	COMUNE DI PADOVA con sede in PADOVA	00644060287*	(1) Proprieta` per 1000/1000

Unità immobiliari n. 1

Tributi erariali: Euro 0,90

Visura telematica

* Codice Fiscale Validato in Anagrafe Tributaria



Direzione Provinciale di Padova
Ufficio Provinciale - Territorio
Servizi Catastali

Data: 12/10/2016 - Ora: 18.52.47 Fine
Visura n.: T316781 Pag: 1

Visura per immobile

Situazione degli atti informatizzati al 12/10/2016

Dati della richiesta	Comune di PADOVA (Codice: G224) Provincia di PADOVA
Catasto Terreni	Foglio: 40 Particella: 994

Area di enti urbani e promiscui

N.	DATI IDENTIFICATIVI			DATI CLASSAMENTO				DATI DERIVANTI DA	
	Foglio	Particella	Sub	Porz	Qualità Classe	Superficie(m ²) ha are ca	Deduz		Reddito
1	40	994	-	-	ENTE URBANO	23 07		Agrario	FRAZIONAMENTO del 30/07/2009 protocollo n. PD0262340 in atti dal 30/07/2009 presentato il 28/07/2009 (n. 262340.1/2009)
Notifica						Partita	1		

Unità immobiliari n. 1

Tributi erariali: Euro 0,90

Visura telematica

* Codice Fiscale Validato in Anagrafe Tributaria

Handwritten signatures and stamps at the bottom of the page.

N=5033200

E=1723700

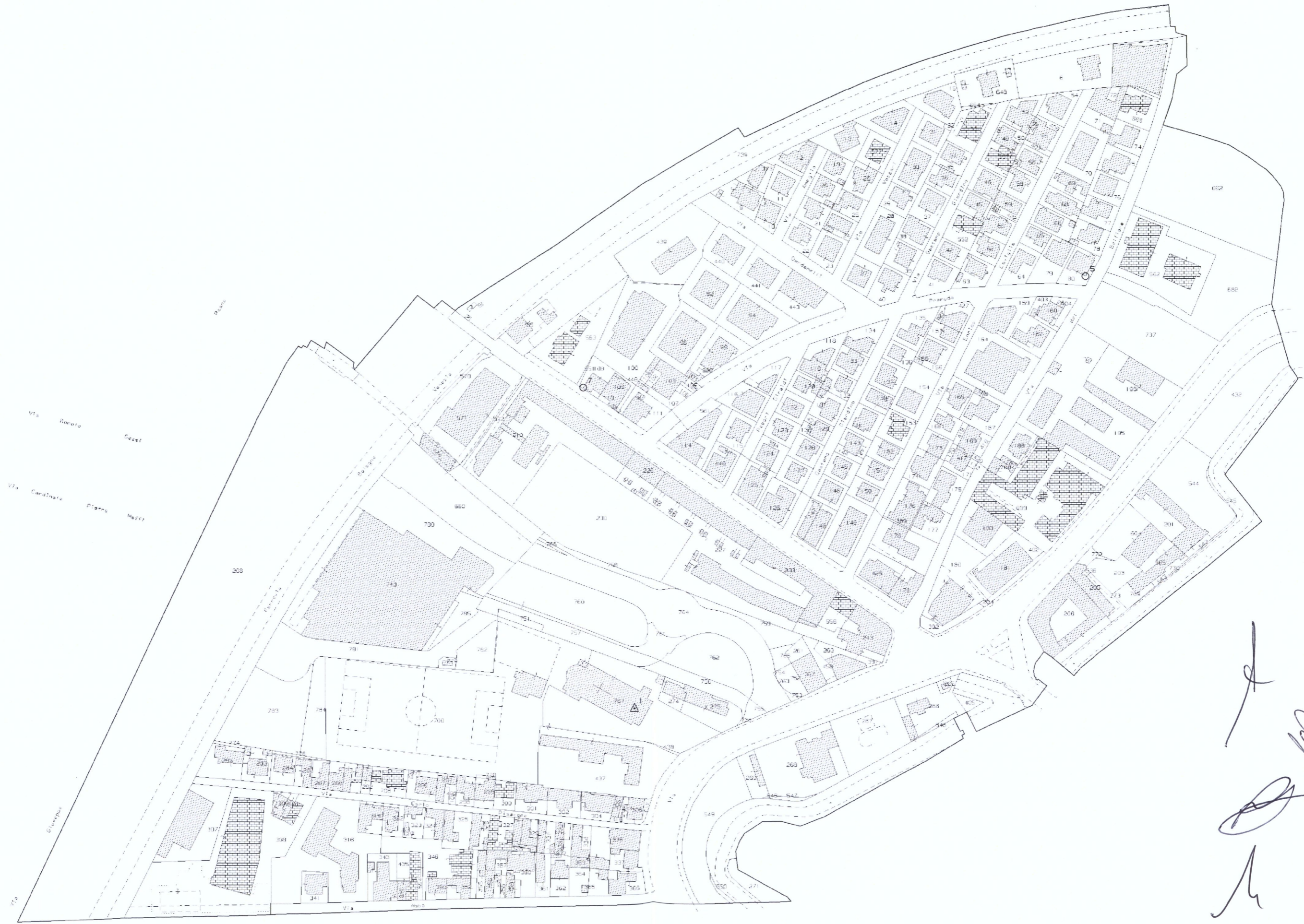

[Handwritten signatures and initials]

14-Ott-2016 12:49:52
Prot. n. 1158915/2016

Scala originale: 1:1000
Dimensione cornice: 776.000 x 552.000 metri

Comune: PADOVA
Foglio: 63



Direzione Provinciale di Padova
Ufficio Provinciale - Territorio
Servizi Catastali

Data: 14/10/2016 - Ora: 12.44.45 Fine
Visura n.: T156439 Pag: 1

Visura per immobile

Situazione degli atti informatizzati al 14/10/2016

Dati della richiesta	Comune di PADOVA (Codice: G224) Provincia di PADOVA
Catasto Terreni	Foglio: 63 Particella: 208

Immobile

N.	DATI IDENTIFICATIVI			DATI CLASSAMENTO				DATI DERIVANTI DA			
	Foglio	Particella	Sub	Porz	Qualità Classe	Superficie(m²) ha are ca	Deduz		Reddito		
1	63	208	-	FERROVIA SP		2 41 30			Dominicale	Agrario	Impianto meccanografico del 01/01/1969
Notifica				Partita							

INTESTATO

N.	DATI ANAGRAFICI	CODICE FISCALE	DIRITTI E ONERI REALI
1	RETE FERROVIARIA ITALIANA SPA con sede in ROMA VERBALE del 21/06/2001 protocollo n. PD0056928 Voltura in atti dal 28/02/2012 Repertorio n.: 14002 Rogante: ANGELO FALCONE Sede: ROMA Registrazione: UU Sede: ROMA del 27/06/2001 ASSEMBLEA STRAORDINARIA (n. 3679.1/2012)	01585570581*	(1) Proprietà per 1/1
DATI DERIVANTI DA			

Unità immobiliari n. 1

Tributi erariali: Euro 0,90

Visura telematica

* Codice Fiscale Validato in Anagrafe Tributaria

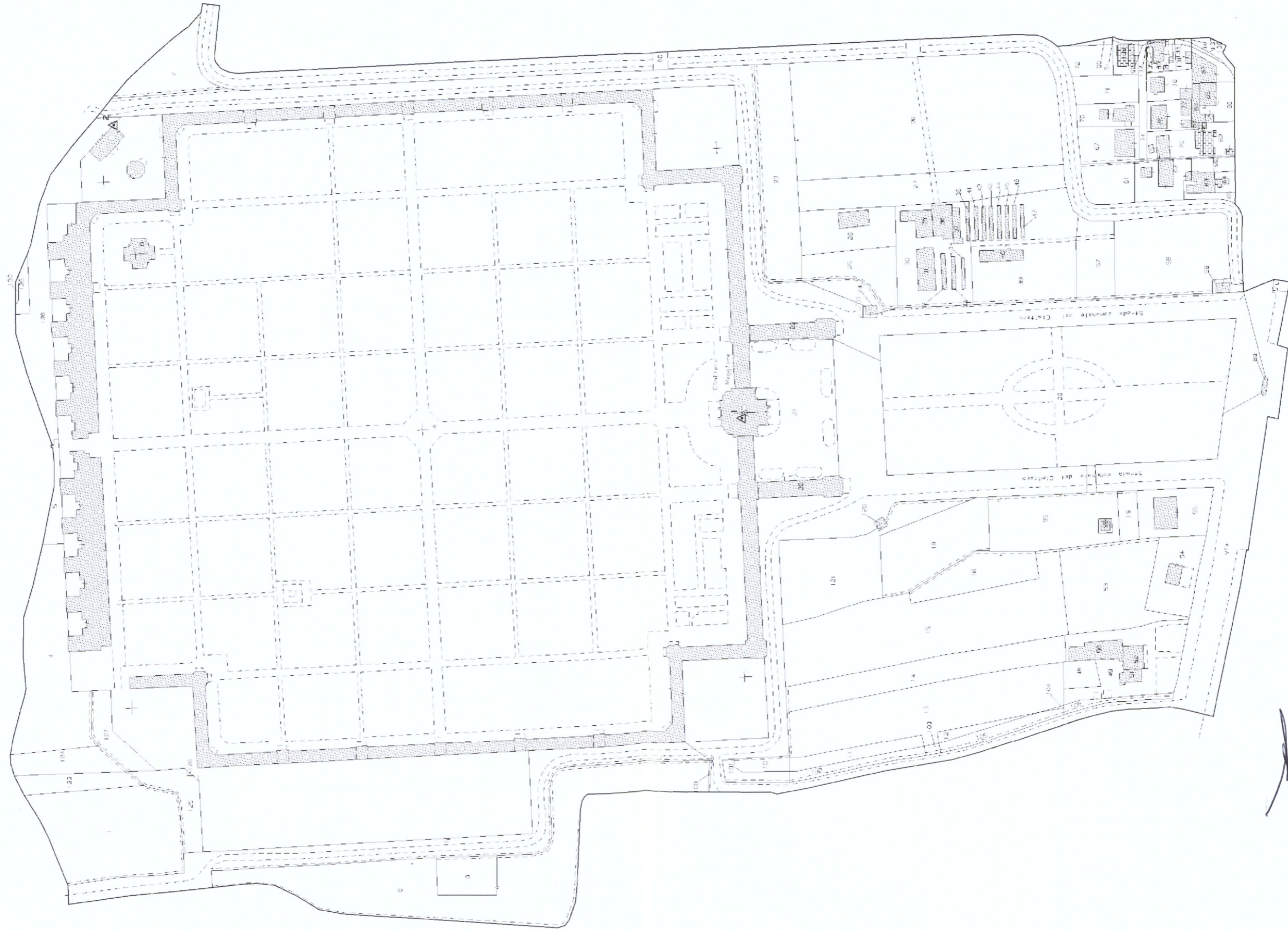

E=1722700

N=5033200









Direzione Provinciale di Padova
Ufficio Provinciale - Territorio
Servizi Catastali

Data: 13/10/2016 - Ora: 16.46.17 Fine

Visura n.: T288851 Pag: 1

Visura per immobile

Situazione degli atti informatizzati al 13/10/2016

Dati della richiesta	Comune di PADOVA (Codice: G224) Provincia di PADOVA
Catasto Terreni	Foglio: 80 Particella: 7

Immobile

N.	DATI IDENTIFICATIVI			DATI CLASSAMENTO				DATI DERIVANTI DA		
	Foglio	Particella	Sub	Porz	Qualità Classe	Superficie(m ²) ha are ca	Deduz		Reddito	
1	80	7		-	SEMIN ARBOR	09 80	A1; A16	Dominicale Euro 7,18 L. 13.899	Agrario Euro 4,81 L. 9.310	Impianto meccanografico del 01/01/1969
Notifica				Partita		1847				

INTESTATO

N.	DATI ANAGRAFICI		CODICE FISCALE	DIRITTI E ONERI REALI
1	COMUNE DI PADOVA con sede in PADOVA		00644060287*	(1) Proprieta` per 1000/1000

Unità immobiliari n. 1

Tributi erariali: Euro 0,90

Visura telematica

* Codice Fiscale Validato in Anagrafe Tributaria



Direzione Provinciale di Padova
Ufficio Provinciale - Territorio
Servizi Catastali

Data: 13/10/2016 - Ora: 16.44.50 Fine
Visura n.: T287951 Pag: 1

Visura per immobile

Situazione degli atti informatizzati al 13/10/2016

Dati della richiesta	Comune di PADOVA (Codice: G224)
Catasto Terreni	Provincia di PADOVA Foglio: 80 Particella: 60

Immobile

N.	DATI IDENTIFICATIVI			DATI CLASSAMENTO				DATI DERIVANTI DA			
	Foglio	Particella	Sub	Porz	Qualità Classe	Superficie(m ²) ha are ca	Deduz		Reddito		
1	80	60		-	BOSCO CEDUO	58 50	A1; A16	<table style="width: 100%; border-collapse: collapse;"> <tr> <td style="width: 50%;">Dominicale Euro 11,06 L. 21,411</td> <td style="width: 50%;">Agrario Euro 1,51 L. 2,925</td> </tr> </table>	Dominicale Euro 11,06 L. 21,411	Agrario Euro 1,51 L. 2,925	Impianto meccanografico del 01/01/1969
Dominicale Euro 11,06 L. 21,411	Agrario Euro 1,51 L. 2,925										
Notifica				Partita		1923					

INTESTATO

N.	DATI ANAGRAFICI	CODICE FISCALE	DIRITTI E ONERI REALI
1	CONSORZIO DI BONIFICA MONTA' PORTELLO		(1) Proprieta' per 1000/1000

Unità immobiliari n. 1

Tributi erariali: Euro 0,90

Visura telematica

* Codice Fiscale Validato in Anagrafe Tributaria

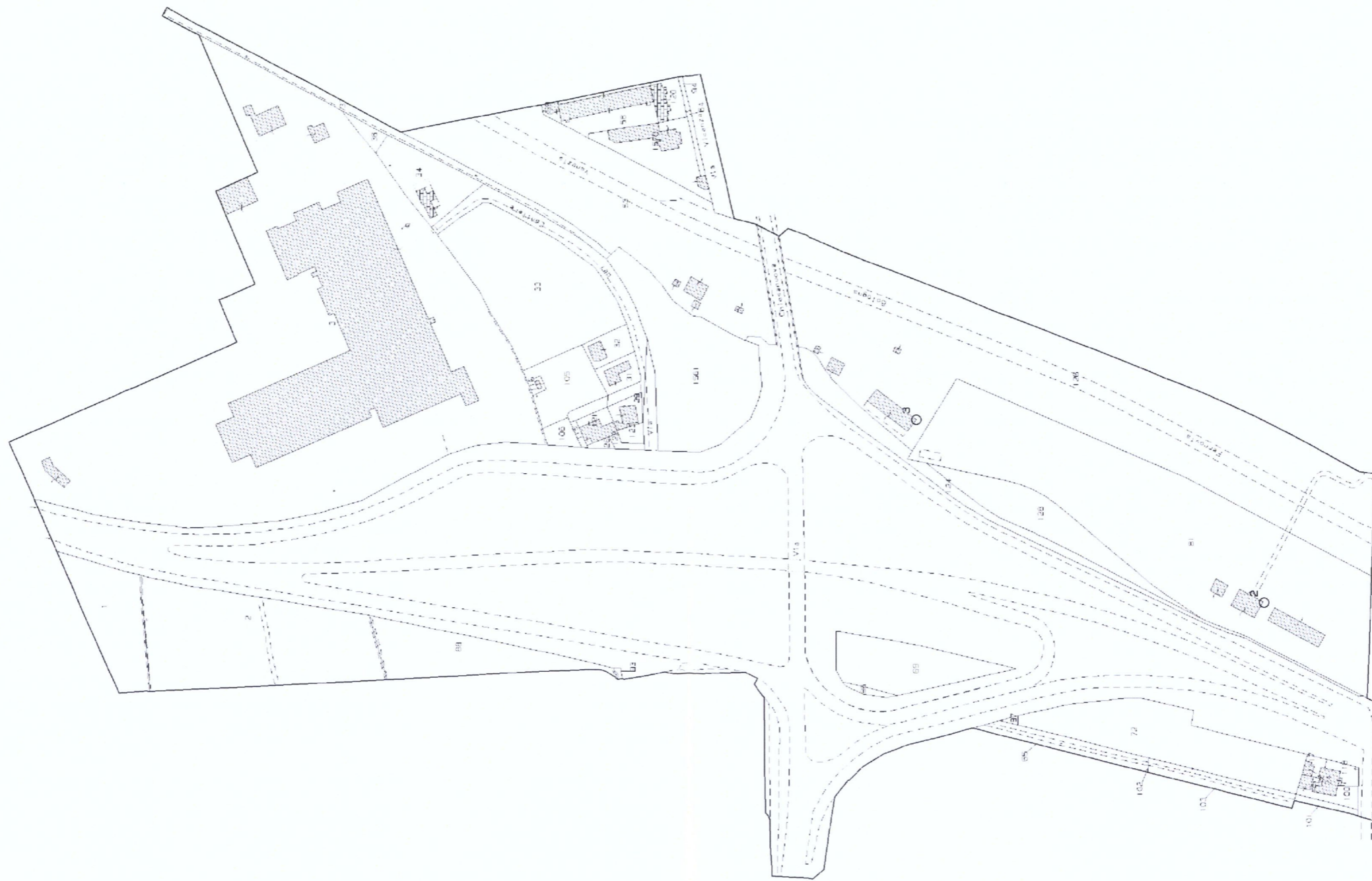

E-1722900

N-5033100

[Handwritten signatures and initials]



Direzione Provinciale di Padova
Ufficio Provinciale - Territorio
Servizi Catastali

Data: 12/10/2016 - Ora: 20.27.21 Fine
Visura n.: T331587 Pag: 1

Visura per immobile

Situazione degli atti informatizzati al 12/10/2016

Dati della richiesta	Comune di PADOVA (Codice: G224)
Catasto Terreni	Provincia di PADOVA Foglio: 83 Particella: 1

Immobile

N.	DATI IDENTIFICATIVI			DATI CLASSAMENTO				DATI DERIVANTI DA									
	Foglio	Particella	Sub	Porz	Qualità Classe	Superficie(m²) ha arc ca	Deduz		Reddito								
1	83	1		-	SEMIN ARBOR	25 90	A1; A16	<table style="width: 100%; border-collapse: collapse;"> <tr> <td style="width: 33%;">Agrario</td> <td style="width: 33%;">Dominicale</td> <td style="width: 33%;">Reddito</td> </tr> <tr> <td>Euro 12,71</td> <td>Euro 18,97</td> <td></td> </tr> <tr> <td>L. 24.605</td> <td>L. 36.733</td> <td></td> </tr> </table>	Agrario	Dominicale	Reddito	Euro 12,71	Euro 18,97		L. 24.605	L. 36.733	
Agrario	Dominicale	Reddito															
Euro 12,71	Euro 18,97																
L. 24.605	L. 36.733																
Notifica				Partita													
				48534													

INTESTATO

N.	DATI ANAGRAFICI	CODICE FISCALE	DIRITTI E ONERI REALI
1	COMUNE DI PADOVA con sede in PADOVA	00644060287*	(1) Proprieta` per 1000/1000

Unità immobiliari n. 1

Tributi erariali: Euro 0,90

Visura telematica

* Codice Fiscale Validato in Anagrafe Tributaria



Direzione Provinciale di Padova
Ufficio Provinciale - Territorio
Servizi Catastali

Data: 12/10/2016 - Ora: 20.28.14 Fine
Visura n.: T331643 Pag: 1

Visura per immobile

Situazione degli atti informatizzati al 12/10/2016

Dati della richiesta	Comune di PADOVA (Codice: G224)
Catasto Terreni	Provincia di PADOVA Foglio: 83 Particella: 2

Immobile

N.	DATI IDENTIFICATIVI			DATI CLASSAMENTO				DATI DERIVANTI DA	
	Foglio	Particella	Sub Porz	Qualità Classe	Superficie(m ²) ha are ca	Deduz	Reddito		
1	83	2	-	SEMIN ARBOR	76 20	A1; A16	Dominicale Euro 68,42 L. 132.474	Agrario Euro 43,29 L. 83.820	Tabella di variazione in atti dal 10/06/1970 (n. 163170)
Notifica					Partita		48534		

INTESTATO

N.	DATI ANAGRAFICI	CODICE FISCALE	DIRITTI E ONERI REALI
1	COMUNE DI PADOVA con sede in PADOVA	00644060287*	(1) Proprieta' per 1000/1000

Unità immobiliari n. 1

Tributi erariali: Euro 0,90

Visura telematica

* Codice Fiscale Validato in Anagrafe Tributaria



Direzione Provinciale di Padova
Ufficio Provinciale - Territorio
Servizi Catastali

Visura per immobile

Situazione degli atti informatizzati al 14/10/2016

Data: 14/10/2016 - Ora: 12.45.44 Fine
Visura n.: T156927 Pag: 1

Dati della richiesta	Comune di PADOVA (Codice: G224)	
Catasto Terreni	Provincia di PADOVA	
	Foglio: 83 Particella: 3	

Area di enti urbani e promiscui

N.	DATI IDENTIFICATIVI			DATI CLASSAMENTO				DATI DERIVANTI DA	
	Foglio	Particella	Sub	Porz	Qualità Classe	Superficie(m²) ha are ca	Deduz		Reddito
1	83	3		-	ENTE URBANO	4 42 40		Agrario	Tipo mappale del 23/05/2003 protocollo n. 148206 in atti dal 23/05/2003 (n. 8961.2/2003)
Notifica				Partita		1			
Annotazioni		comprende il fg. 83 n. 4,5,6,7,9,89,90,91,92,95,104							

Unità immobiliari n. 1

Tributi erariali: Euro 0,90

Visura telematica

* Codice Fiscale Validato in Anagrafe Tributaria

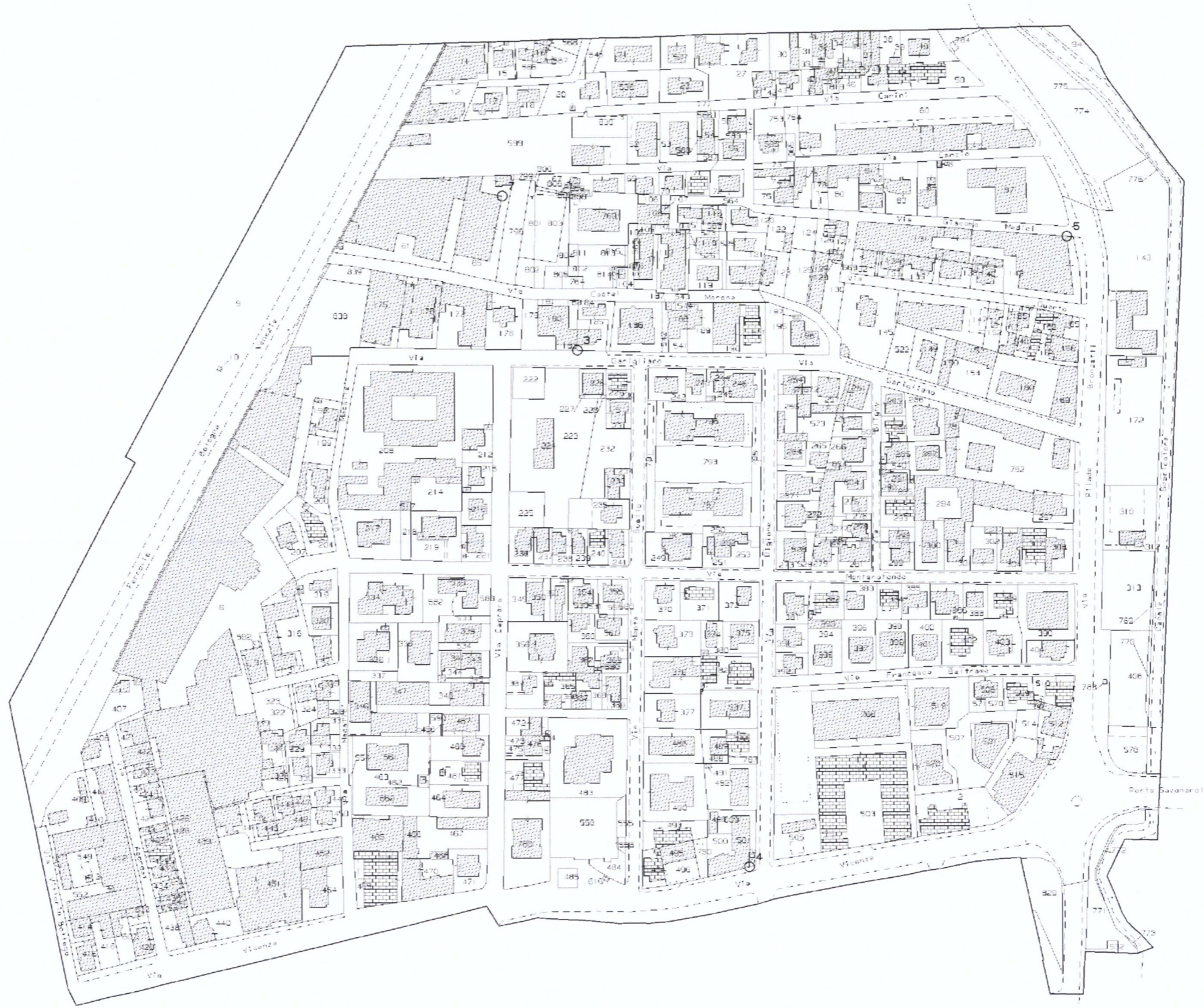

[Handwritten signatures and initials]



Direzione Provinciale di Padova
Ufficio Provinciale - Territorio
Servizi Catastali

Data: 14/10/2016 - Ora: 12.46.31 Fine
Visura n.: T157320 Pag: 1

Visura per immobile

Situazione degli atti informatizzati al 14/10/2016

Dati della richiesta	Comune di PADOVA (Codice: G224)
	Provincia di PADOVA
Catasto Terreni	Foglio: 84 Particella: 9

Immobile

N.	DATI IDENTIFICATIVI			DATI CLASSAMENTO				DATI DERIVANTI DA	
	Foglio	Particella	Sub	Porz	Qualità Classe	Superficie(m ²) ha are ca	Deduz		Reddito
1	84	9		-	FERROVIA SP	2 48 10		Agrario	Impianto meccanografico del 01/01/1969
Notifica				Partita					

INTESTATO

N.	DATI ANAGRAFICI	CODICE FISCALE	DIRITTI E ONERI REALI
1	RETE FERROVIARIA ITALIANA SPA con sede in ROMA	01585570581*	(1) Proprieta` per 1/1
DATI DERIVANTI DA			
VERBALE del 21/06/2001 protocollo n. PD0056928 Voltura in atti dal 28/02/2012 Repertorio n.: 14002 Rogante: ANGELO FALCONE Sede: ROMA Registrazione: UU Sede: ROMA del 27/06/2001 ASSEMBLEA STRAORDINARIA (n. 3679.1/2012)			

Unità immobiliari n. 1

Tributi erariali: Euro 0,90

Visura telematica

* Codice Fiscale Validato in Anagrafe Tributaria