



# PIANO NAZIONALE DI RIPRESA E RESILIENZA

MISSIONE 5 - COMPONENTE 2 - AMBITO INTERVENTO/MISURA 2  
INVESTIMENTO 1.3 HOUSING TEMPORANEO E STAZIONI DI POSTA - [M5C2I1.3.2]

## LLPP EDP 2022/078 PROGETTO ESECUTIVO

### RISTRUTTURAZIONE CON EFFICIENTAMENTO ENERGETICO EX GABELLI E CASETTA EREMITANO

<b>N° Progetto</b> P23024  <b>Data</b> Febbraio 2024	<b>CUP</b> H64H22000160006  <b>LLPP</b> 2022/078	<b>Elaborato</b> <b>02-APPR-PE-A-GEN-RE-02</b> ELABORATI GENERALI Relazione fotografica
<b>Progettisti</b>  Meg.studio Srl via Roma, 55 - 35027 Noventa Padovana (PD) tel 049.7441430 - www.meg.studio info@meg.studio - meg.studio@pec.it	<b>Rup</b> Arch. Diego Giacon	<b>Capo Settore</b> Dott. Danilo Guarti

## RISTRUTTURAZIONE CON EFFICIENTAMENTO ENERGETICO EX GABELLI E CASSETTA EREMITANO

Premessa.....	2
1. Inquadramento generale dell'area di progetto .....	2
2. Keyplan e coni ottici interni .....	3
3. Keyplan e coni ottici .....	11
Indice delle figure .....	16

## PREMESSA

La presente relazione è parte del progetto di esecutivo relativo all'efficientamento energetico e ristrutturazione di due edifici denominati edificio Ex Gabelli ed edificio Casetta Eremitano. L'elaborato costituisce la Documentazione fotografica di progetto.

## 1. INQUADRAMENTO GENERALE DELL'AREA DI PROGETTO



Figura 1 – In verde l'area di progetto all'interno del tessuto urbano di Padova. Edificio Ex Gabelli.



Figura 2 – In rosso l'area di progetto all'interno del tessuto urbano di Padova. Casetta Eremitano.

## 2. KEYPLAN E CONI OTTICI INTERNI

Edificio Ex Gabelli: pianta piano terra

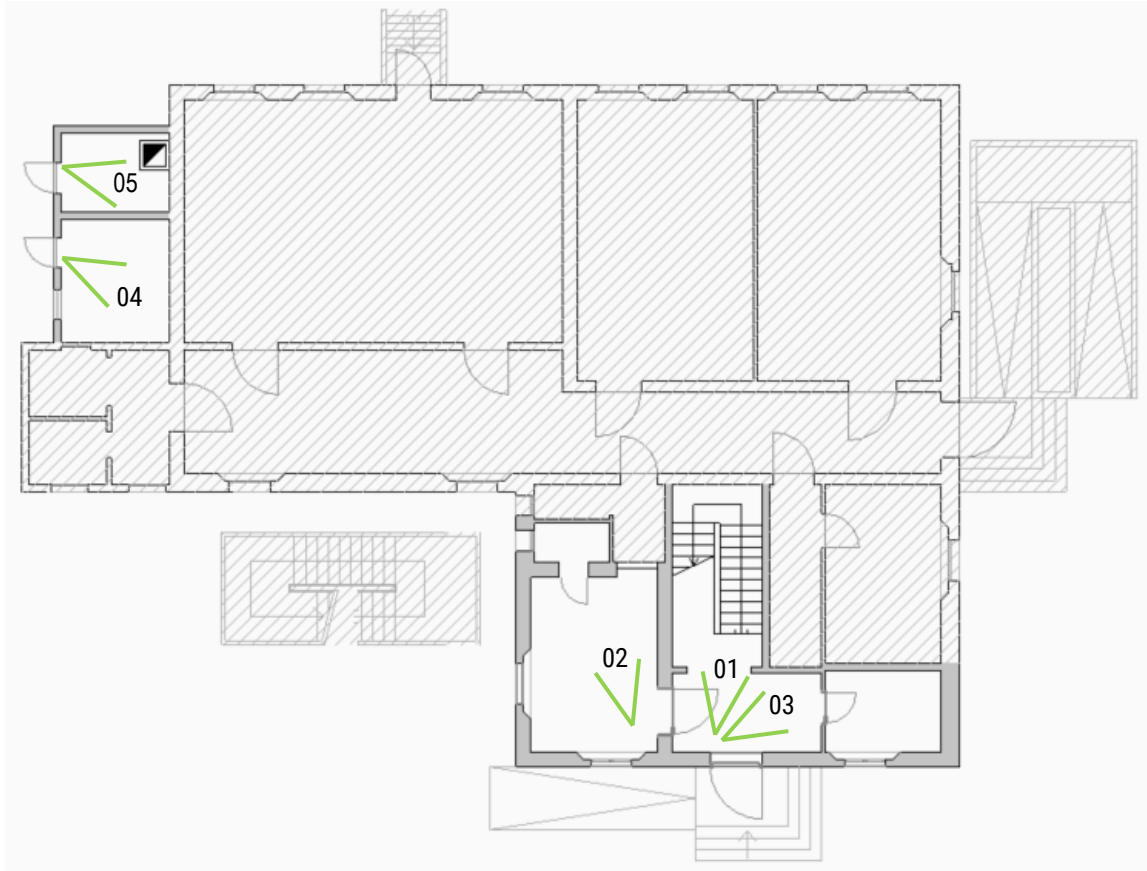

Edificio Ex Gabelli: pianta piano primo





Figura 3 – Fotografia 01: vano scala



Figura 4 – Fotografia 02: ufficio

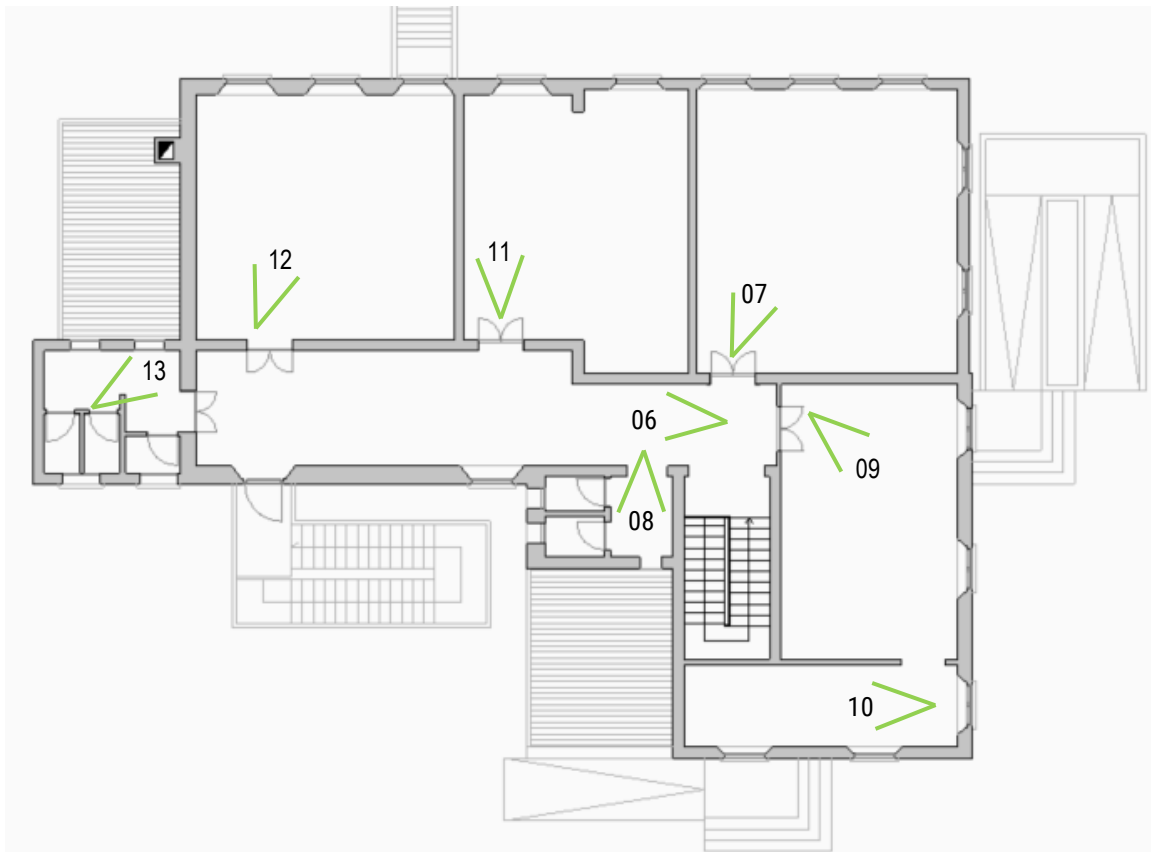

Figura 5 – Fotografia 03: ingresso



Figura 6 – Fotografia 04: ripostiglio



**Figura 7** – Fotografia 05: centrale termica

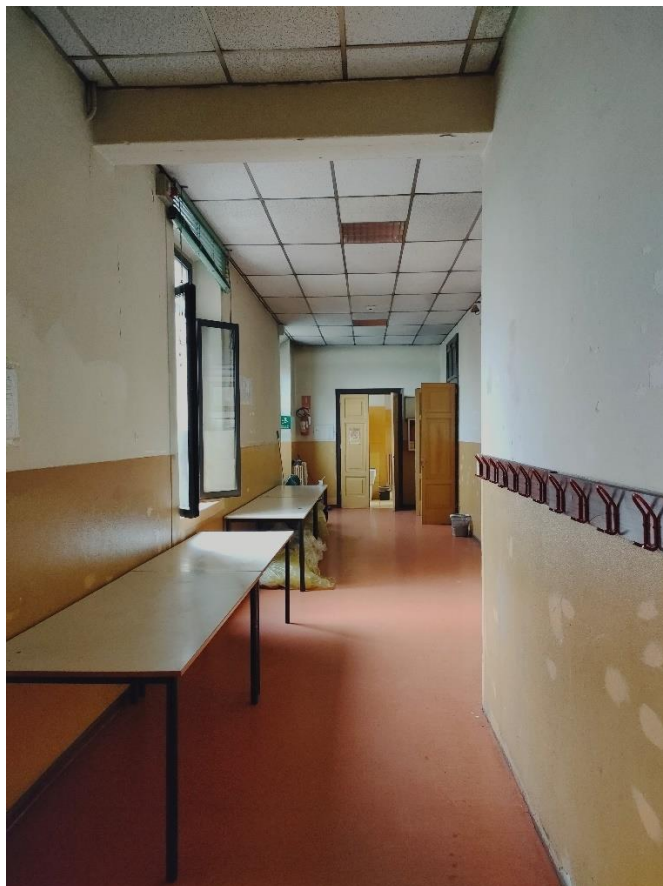

**Figura 8** – Fotografia 06: corridoio



**Figura 9** – Fotografia 07: camerata



**Figura 10** – Fotografia 08: bagno





**Figura 11** – Fotografia 09 soggiorno – solaio da consolidare

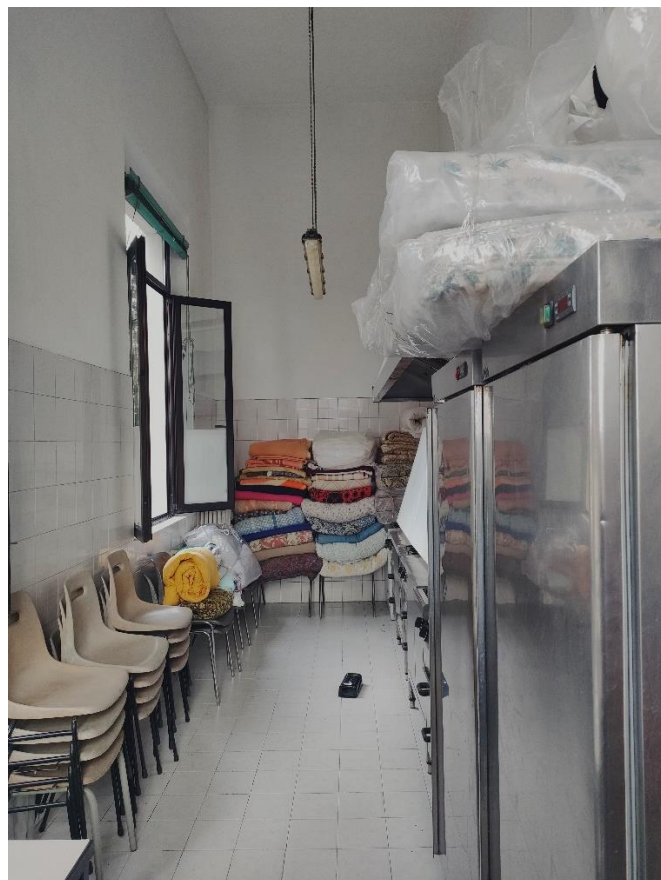

**Figura 12** – Fotografia 10: cucina – solaio da consolidare



Figura 13 – Fotografia 11: camerata



Figura 14 – Fotografia 12: camerata



Figura 15 – Fotografia 13: bagno

### 3. KEYPLAN E CONI OTTICI

Casetta Eremitano: esterni

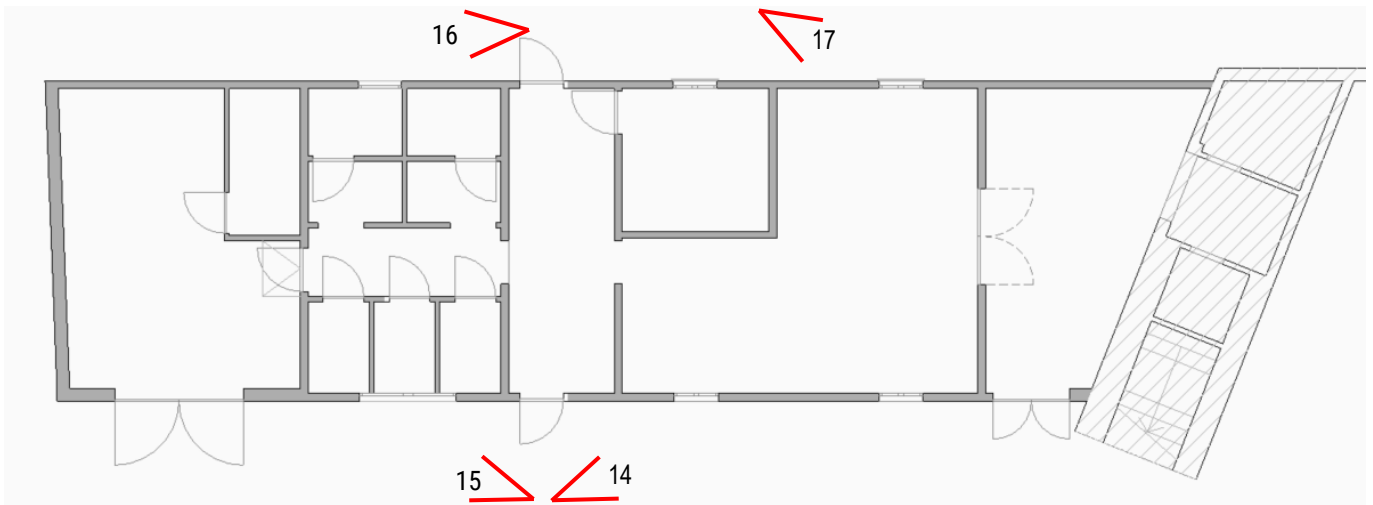

Casetta Eremitano: interni





Figura 16 – Fotografia 14: scorcio del prospetto sud



Figura 17 – Fotografia 15: scorcio del prospetto sud

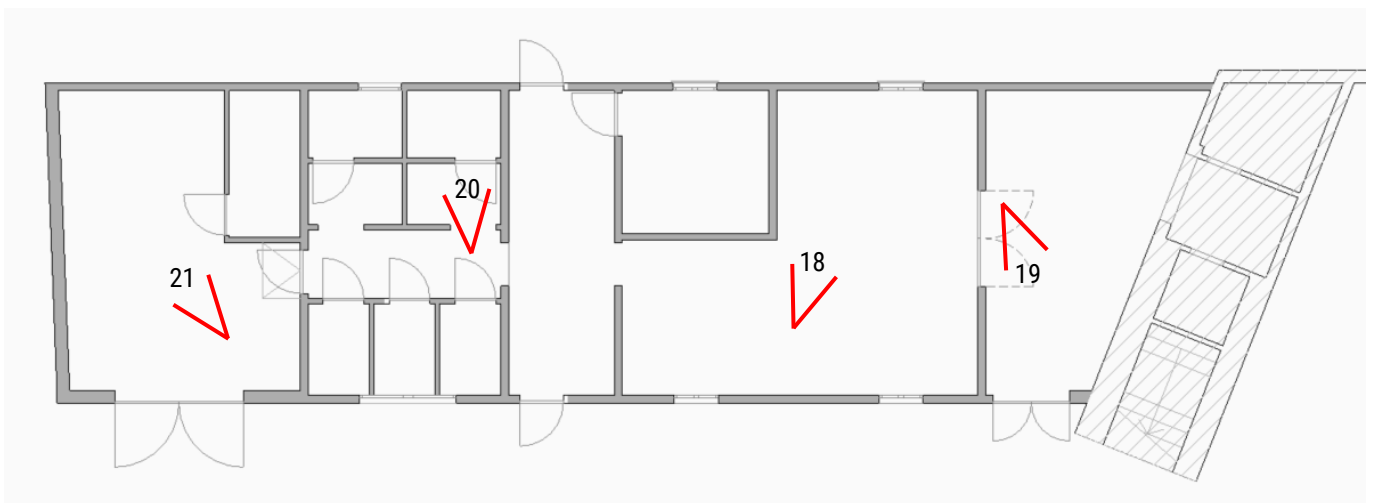

Figura 18 – Fotografia 16: scorcio del prospetto nord



Figura 19 – Fotografia 17: scorcio del prospetto nord



Figura 20 – Fotografia 18: sala



Figura 21 – Fotografia 19: magazzino



**Figura 22** – Fotografia 20: anti + wc



**Figura 23** – Fotografia 21: tettoia



**INDICE DELLE FIGURE**

Figura 1 – In verde l'area di progetto all'interno del tessuto urbano di Padova. Edificio Ex Gabelli. ....	2
Figura 2 – In rosso l'area di progetto all'interno del tessuto urbano di Padova. Casetta Eremitano. ....	2
Figura 3 – Fotografia 01: vano scala .....	4
Figura 4 – Fotografia 02: ufficio .....	4
Figura 5 – Fotografia 03: ingresso .....	5
Figura 6 – Fotografia 04: ripostiglio .....	5
Figura 7 – Fotografia 05: centrale termica .....	6
Figura 8 – Fotografia 06: corridoio .....	6
Figura 9 – Fotografia 07: camerata .....	7
Figura 10 – Fotografia 08: bagno .....	7
Figura 11 – Fotografia 09 soggiorno – solaio da consolidare .....	8
Figura 12 – Fotografia 10: cucina – solaio da consolidare .....	8
Figura 13 – Fotografia 11: camerata .....	9
Figura 14 – Fotografia 12: camerata .....	9
Figura 15 – Fotografia 13: bagno .....	10
Figura 16 – Fotografia 14: scorcio del prospetto sud .....	12
Figura 17 – Fotografia 15: scorcio del prospetto sud .....	12
Figura 18 – Fotografia 16: scorcio del prospetto nord .....	13
Figura 19 – Fotografia 17: scorcio del prospetto nord .....	13
Figura 20 – Fotografia 18: sala .....	14
Figura 21 – Fotografia 19: magazzino .....	14
Figura 22 – Fotografia 20: anti + wc .....	15
Figura 23 – Fotografia 21: tettoia .....	15