

Via Eremitano - Inquadramento su fogli catastali nr. 65 e 50  
scala 1:1000

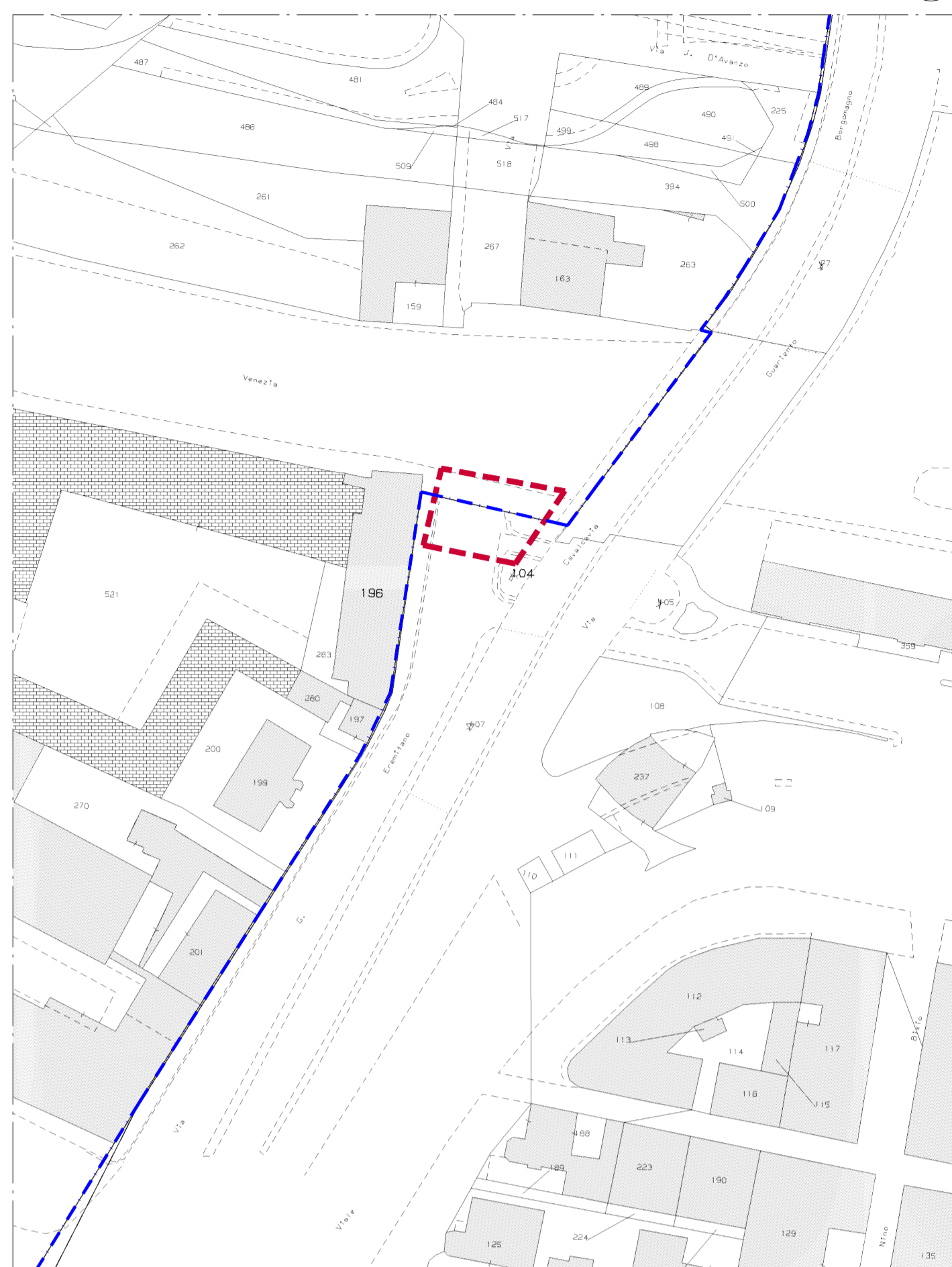

Via Eremitano - Inquadramento su ortofoto  
scala 1:1000

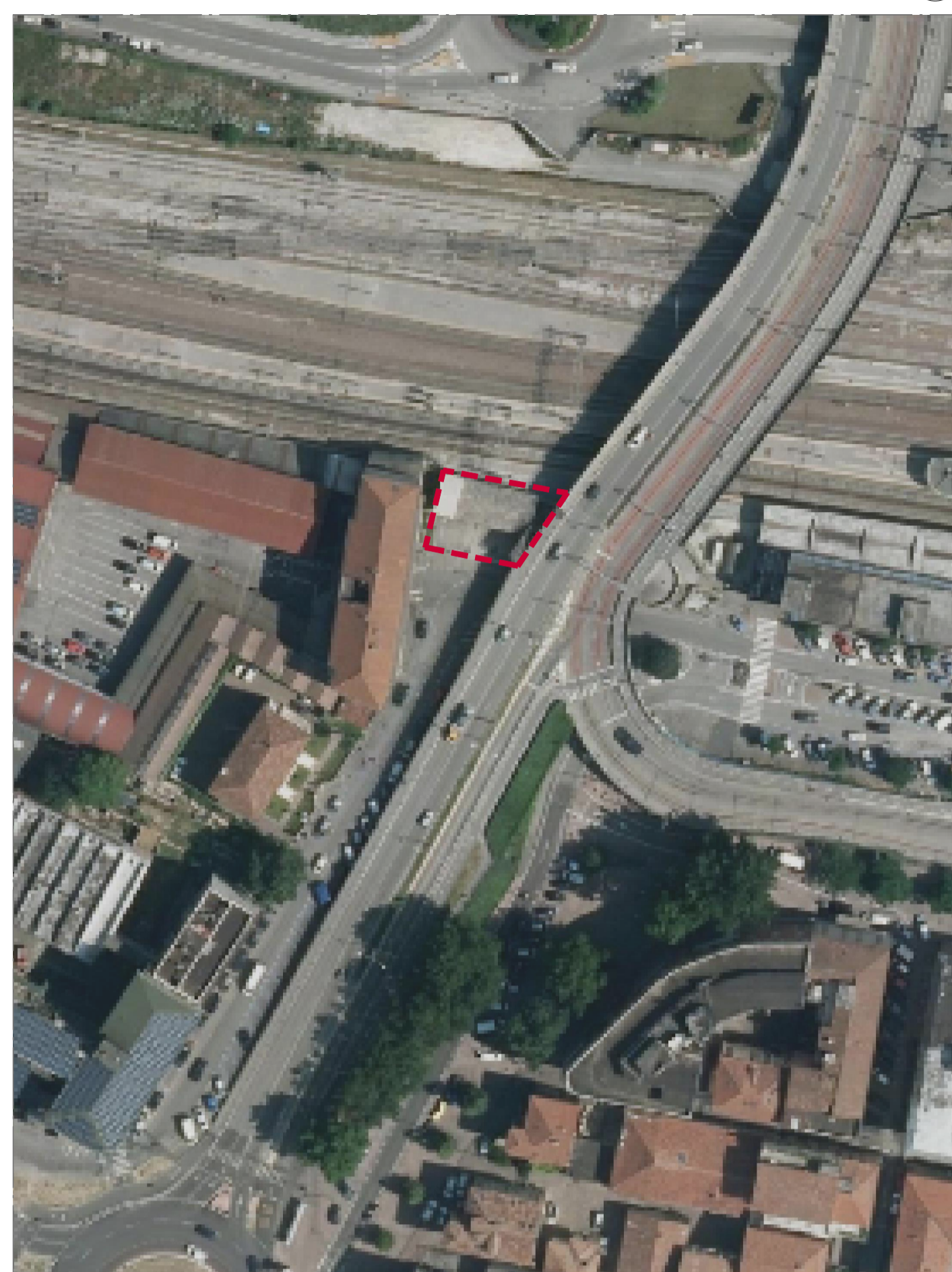

Via Eremitano - Sovrapposizione tra catasto e ortofoto  
scala 1:1000

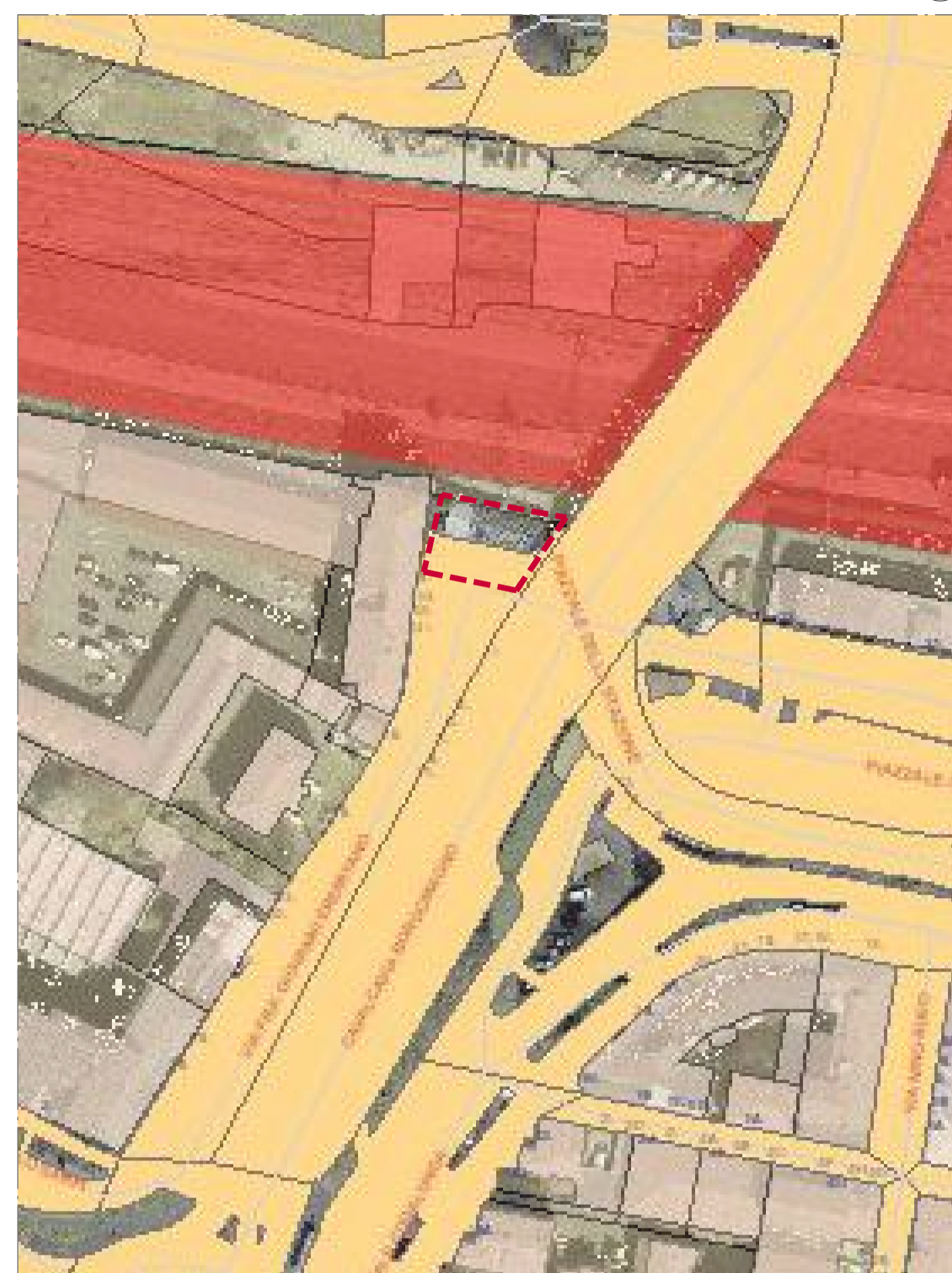

- LEGENDA**
- Area di intervento
  - Particelle catastali
  - Unione fogli catastali
  - Edifici accatastati
  - Viabilità esistente
  - Linee ferroviarie

Via Giolitti - Inquadramento su fogli catastali nr. 74 e 76  
scala 1:1000

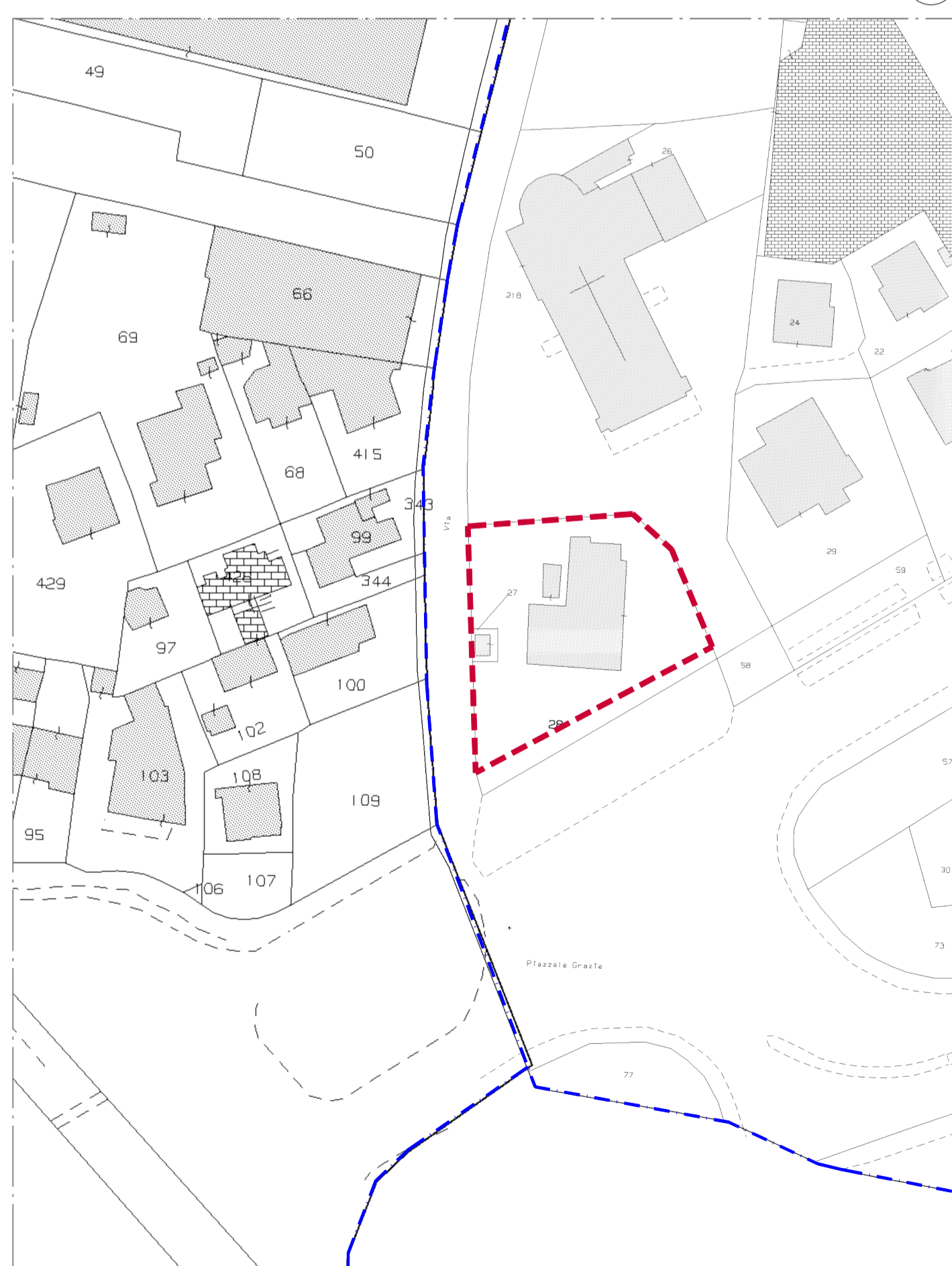

Via Giolitti - Inquadramento su ortofoto  
scala 1:1000



Via Giolitti - Sovrapposizione tra catasto e ortofoto  
scala 1:1000



**PIANO NAZIONALE DI RIPRESA E RESILIENZA**  
MISSIONE 5 - COMPONENTE 2 - AMBITO INTERVENTO/MISURA 2  
INVESTIMENTO 1.3 HOUSING TEMPORANEO E STAZIONI DI POSTA - [M5C2I1.3.2]

LLPP EDP 2022/078  
PROGETTO ESECUTIVO

**RISTRUTTURAZIONE CON EFFICIENTAMENTO ENERGETICO EX GABELLI E CASETTA EREMITANO**

N° Progetto P23024	CUP H64H22000160006	Elaborato 21-APPR-PE-C-ARC-IN-01-01 ARCHITETTURA
Data Febbraio 2024	LLPP 2022/078	INQUADRAMENTO URBANISTICO CATASTALE Ortofoto e catasto

Progettisti <b>MEG</b> Meg.studio Srl via Roma, 55 - 35027 Noventa Padovana (PD) tel 049 7414320 - www.meg.studio info@meg.studio - meg.studio@pec.it	Rup Arch. Diego Giacon	Capo Settore Dott. Danilo Guarti
--	---------------------------	-------------------------------------