

PIANTA PIANO TERRA  
scala 1:100

<p>codice <b>W1</b>      quantità: 3</p> <p>dimensioni apertura: 87x125 (LxH) foro finito telaino in pvc - antia a battente e ribalta</p> <p>vetro: doppio vetro stratificato antiscalfatura classe 1(B)1 oscurante: tenda interna altro:</p>	<p>codice <b>W1a</b>      quantità: 2</p> <p>dimensioni apertura: 87x125 (LxH) foro finito telaino in pvc - antia a battente e ribalta</p> <p>vetro: doppio vetro stratificato antiscalfatura classe 1(B)1 oscurante: tenda interna altro:</p>	<p>codice <b>W2</b>      quantità: 1</p> <p>dimensioni apertura: 85x80 (LxH) foro finito telaino in pvc - antia a ribalta con chiusura con cricchetto centrale</p> <p>vetro: doppio vetro stratificato antiscalfatura classe 1(B)1 oscurante: altro altro: satinato</p>	<p>codice <b>W3</b>      quantità: 1</p> <p>dimensioni apertura: 190x80 (LxH) foro finito telaino in pvc - due ante a ribalta</p> <p>vetro: doppio vetro stratificato antiscalfatura classe 1(B)1 oscurante: altro altro: satinato</p>
---	--	---	--

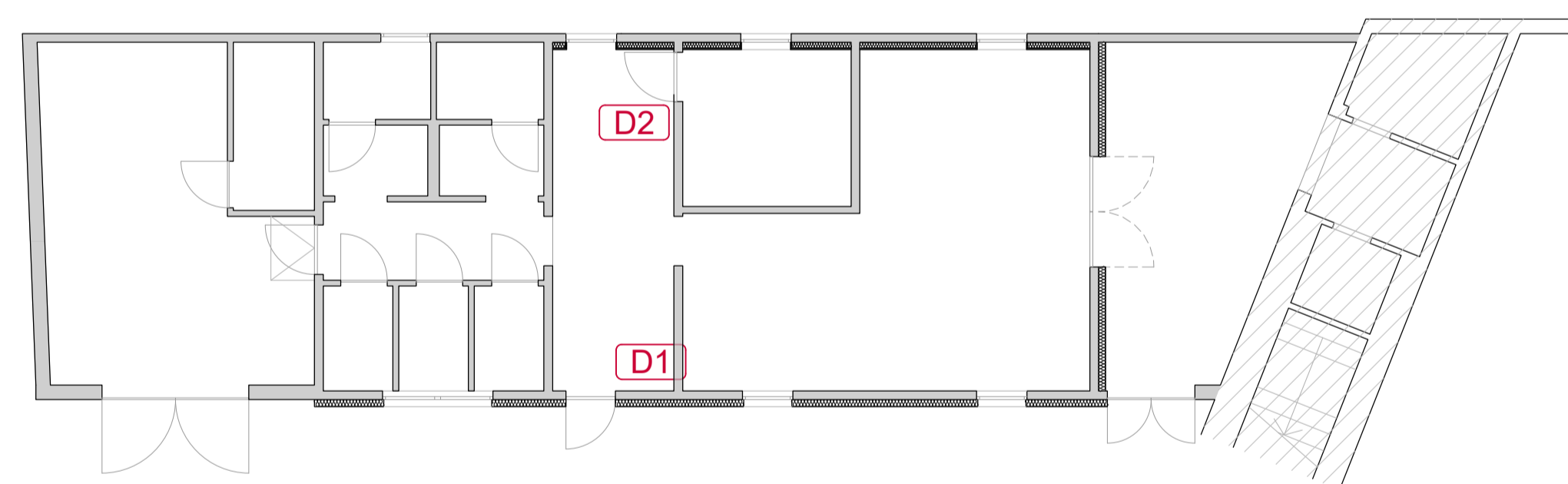

PIANTA PIANO TERRA  
scala 1:100

<p>codice <b>D1</b>      quantità: 1</p> <p>dimensioni apertura: 80x210 (LxH) battente: spingere a dx / tirare a sx materiale: porta con telaino alluminio altro: maniglia antipanico interno + serratura</p>	<p>codice <b>D2</b>      quantità: 1</p> <p>dimensioni apertura: 90x210 (LxH) luce netta battente: spingere a sx / tirare a dx materiale: telaino in legno, battente in laminato plastico altro:</p>
---	--



**PIANO NAZIONALE DI RIPRESA E RESILIENZA**  
MISSIONE 5 - COMPONENTE 2 - AMBITO INTERVENTO/MISURA 2  
INVESTIMENTO 1.3 HOUSING TEMPORANEO E STAZIONI DI POSTA - [M5C21.3.2]

LLPP EDP 2022/078  
PROGETTO ESECUTIVO

RISTRUTTURAZIONE CON EFFICIENTAMENTO ENERGETICO EX GABELLI E CASSETTA EREMITANO

<p>N° Progetto P23024</p>	<p>CUP H64H22000160006</p>	<p>Elaborato 36-APPR-PE-C-ARC-AB-03-03 ARCHITETTURA</p>
<p>Data Febbraio 2024</p>	<p>LLPP 2022/078</p>	<p>Abaco dei serramenti cassetta Eremitano</p>

<p>Progettisti <b>MEG</b> Meg.studio Srl via Roma, 55 - 35027 Noventa Padovana (PD) tel 049 7441430 - www.meg.studio info@meg.studio - meg.studio@pec.it</p>	<p>Rup Arch. Diego Giaccon</p>	<p>Capo Settore Dott. Danilo Guarti</p>
--	------------------------------------	---