

PIANTA PIANO TERRA
scala 1:100

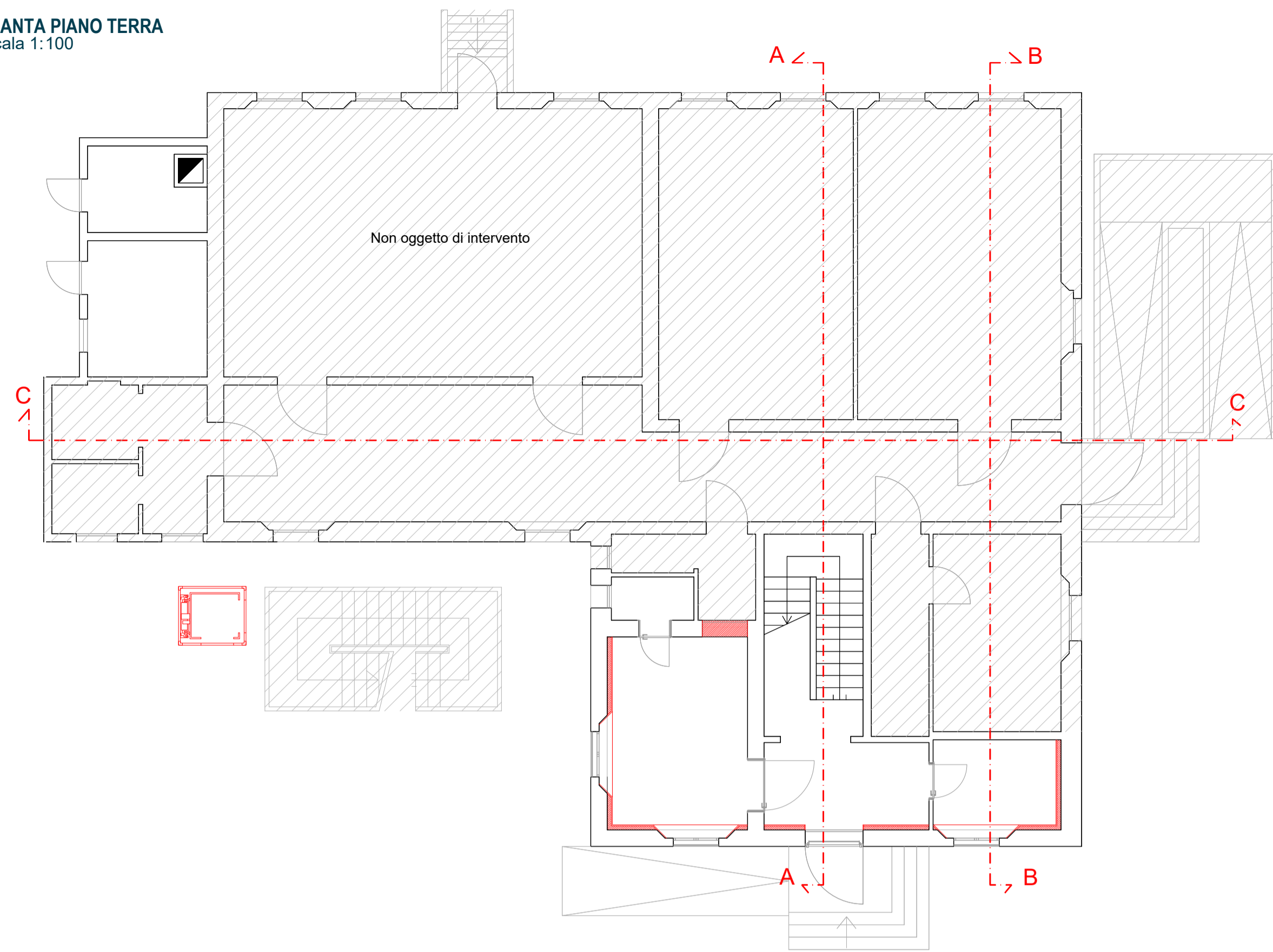

PIANTA PIANO PRIMO
scala 1:100

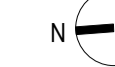
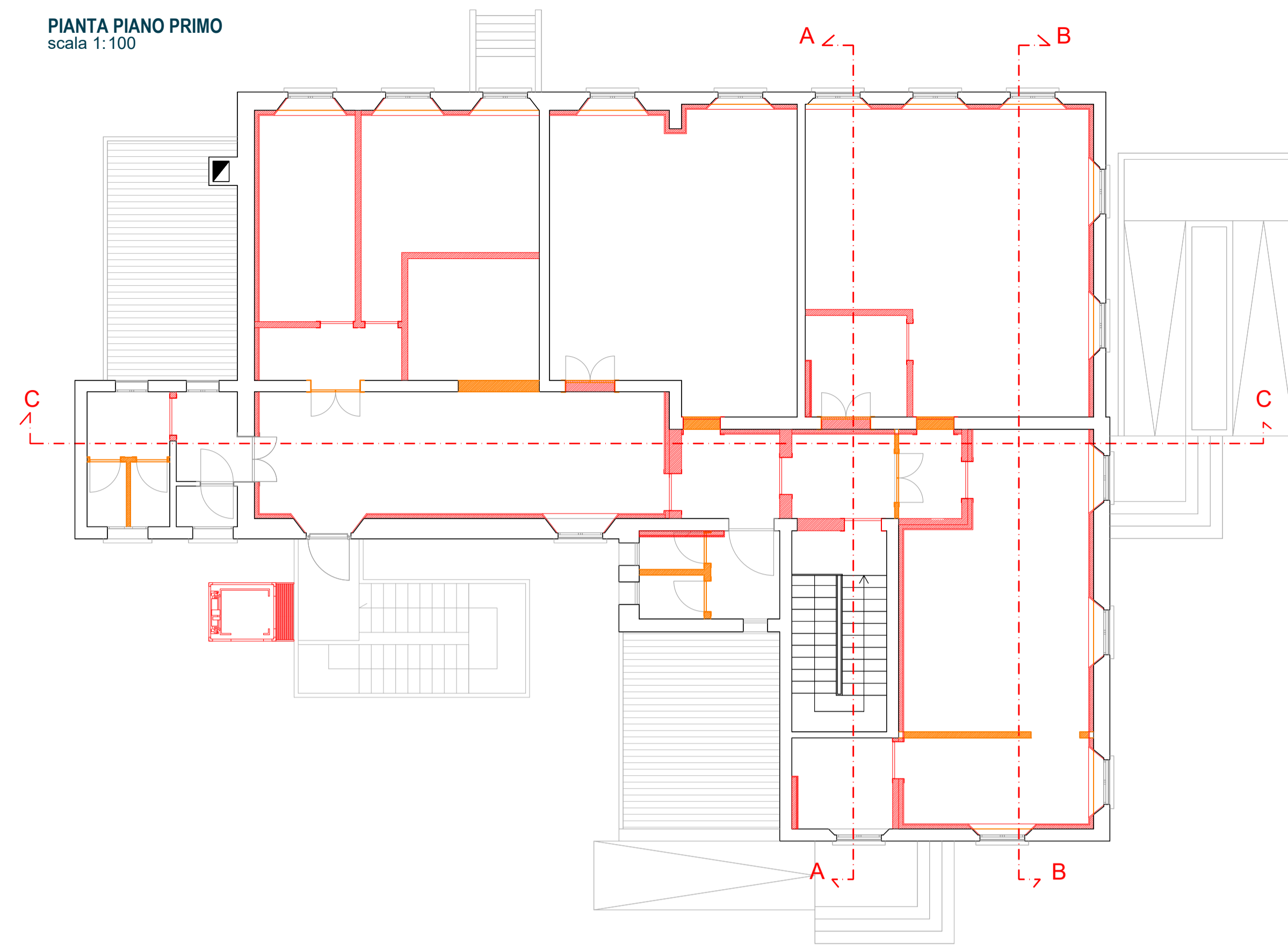

- Costruzioni
- Demolizioni

PROSPETTO OVEST
scala 1:100

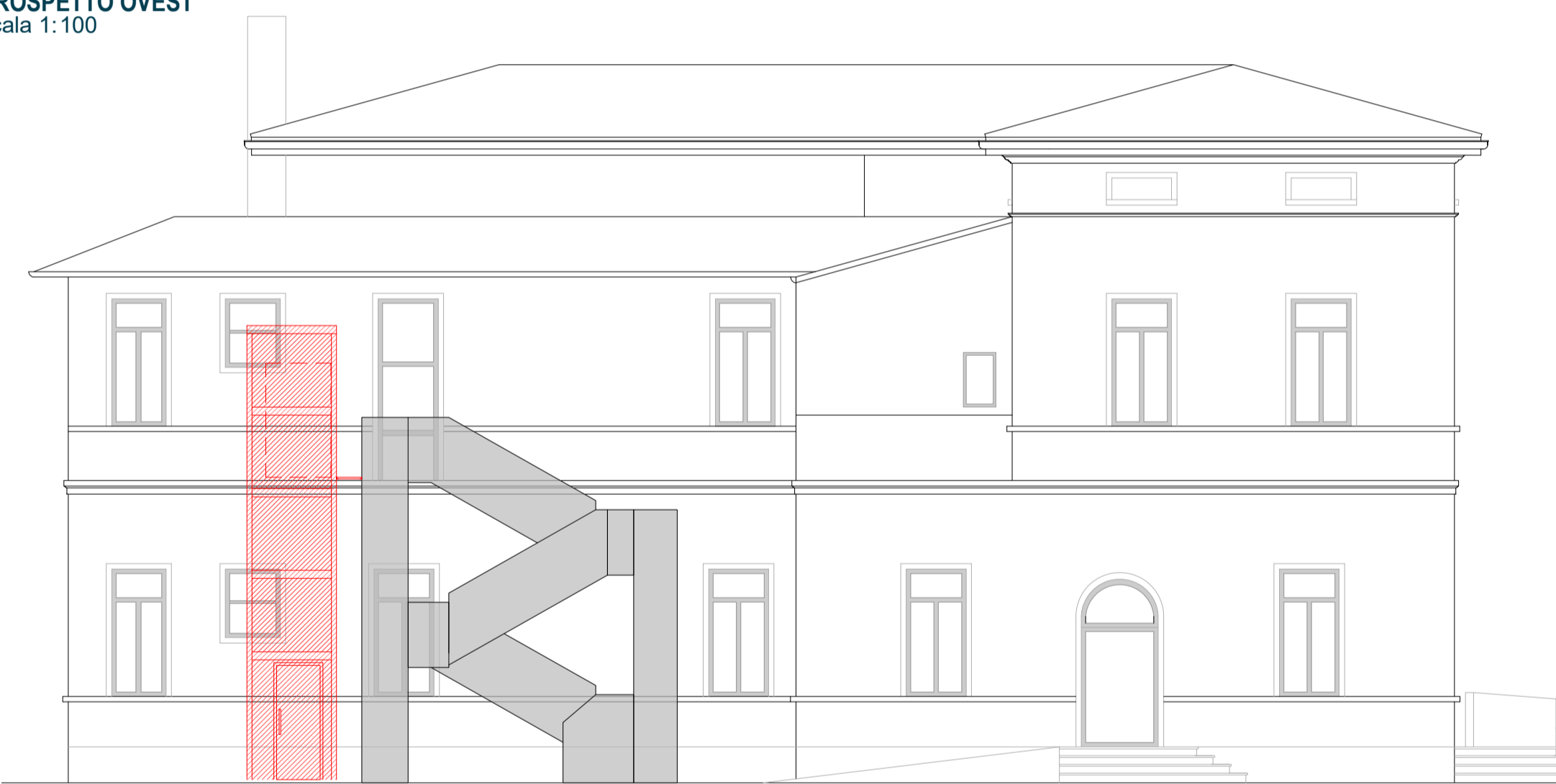

SEZIONE AA
scala 1:100

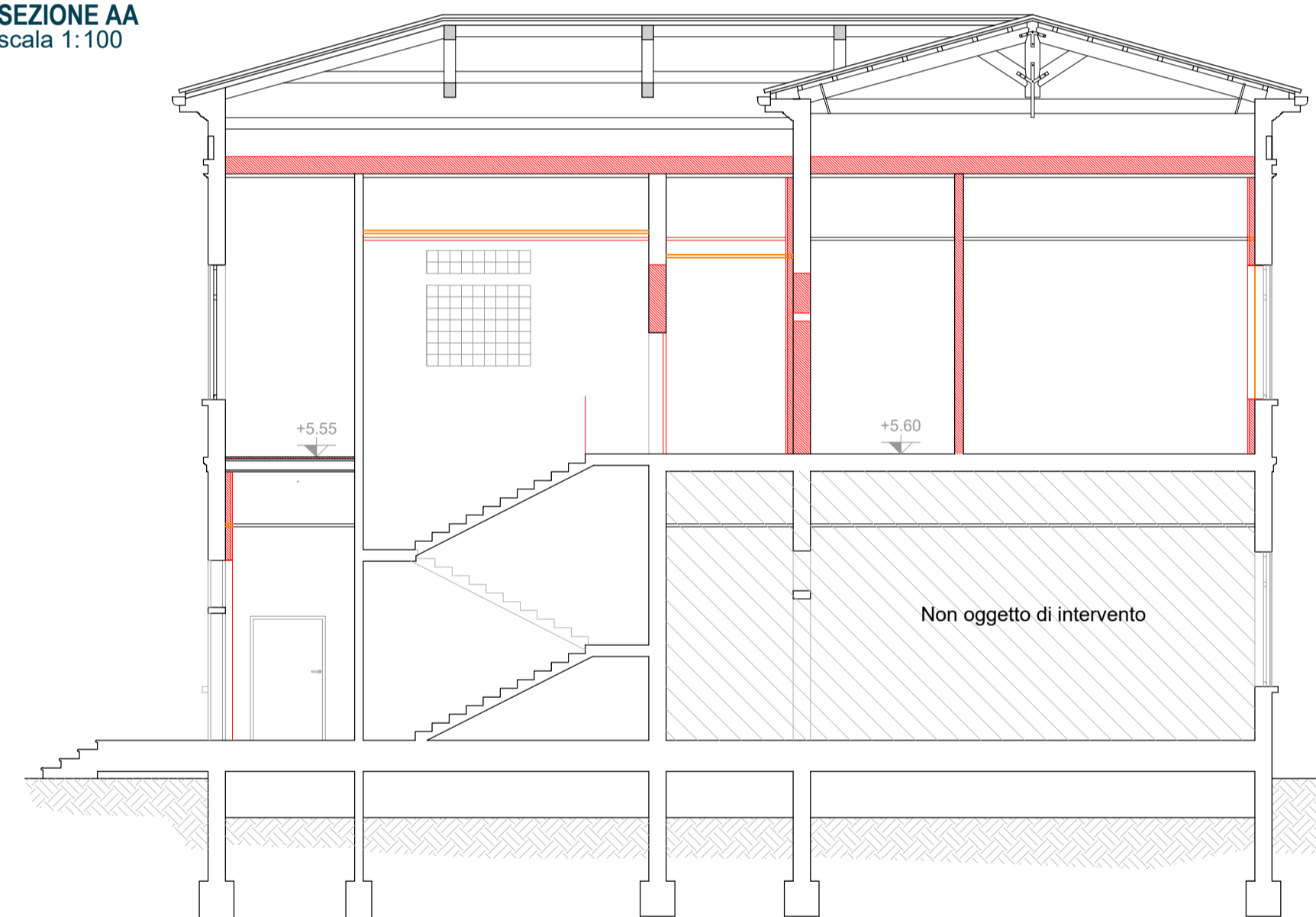

SEZIONE BB
scala 1:100

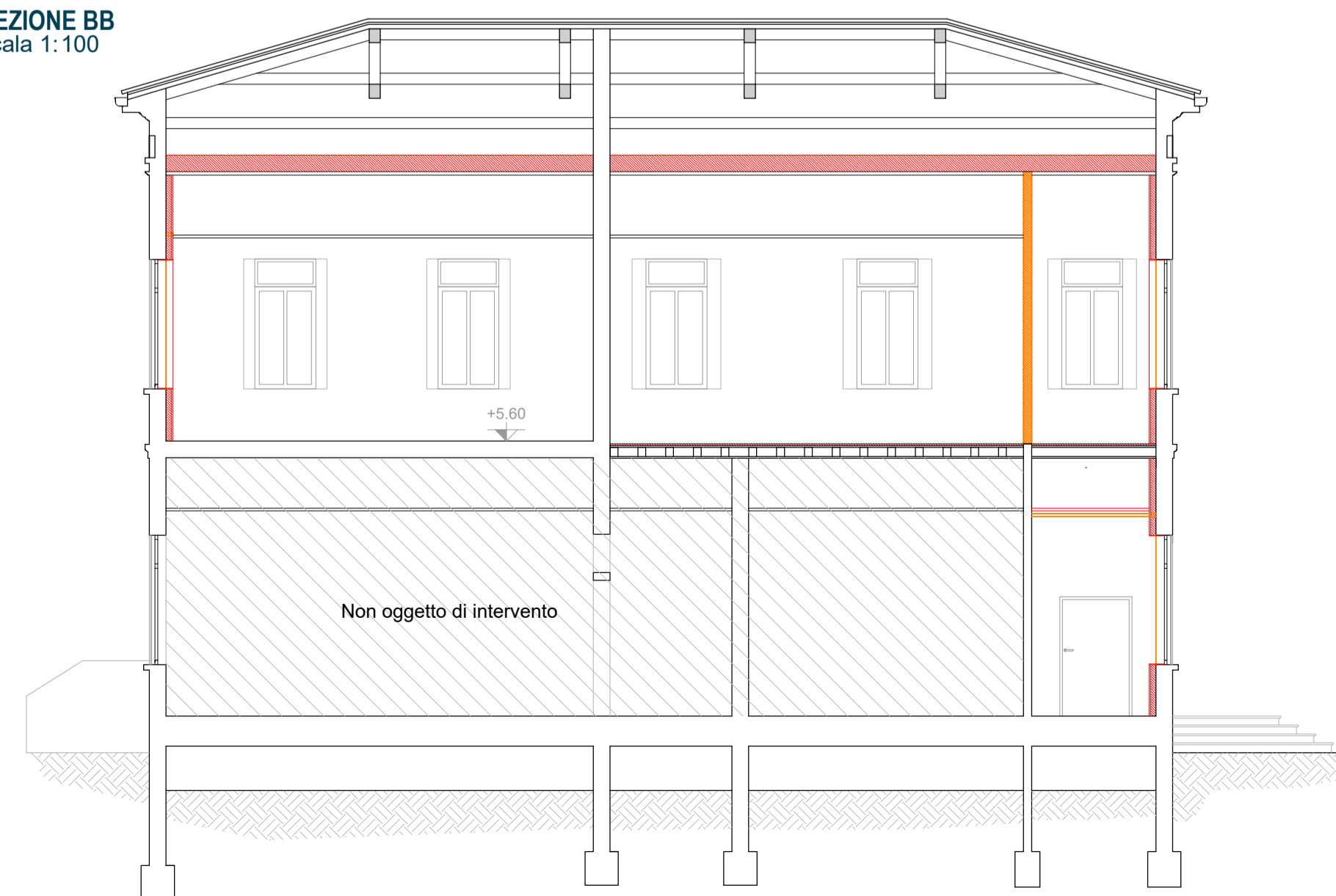

SEZIONE CC
scala 1:100

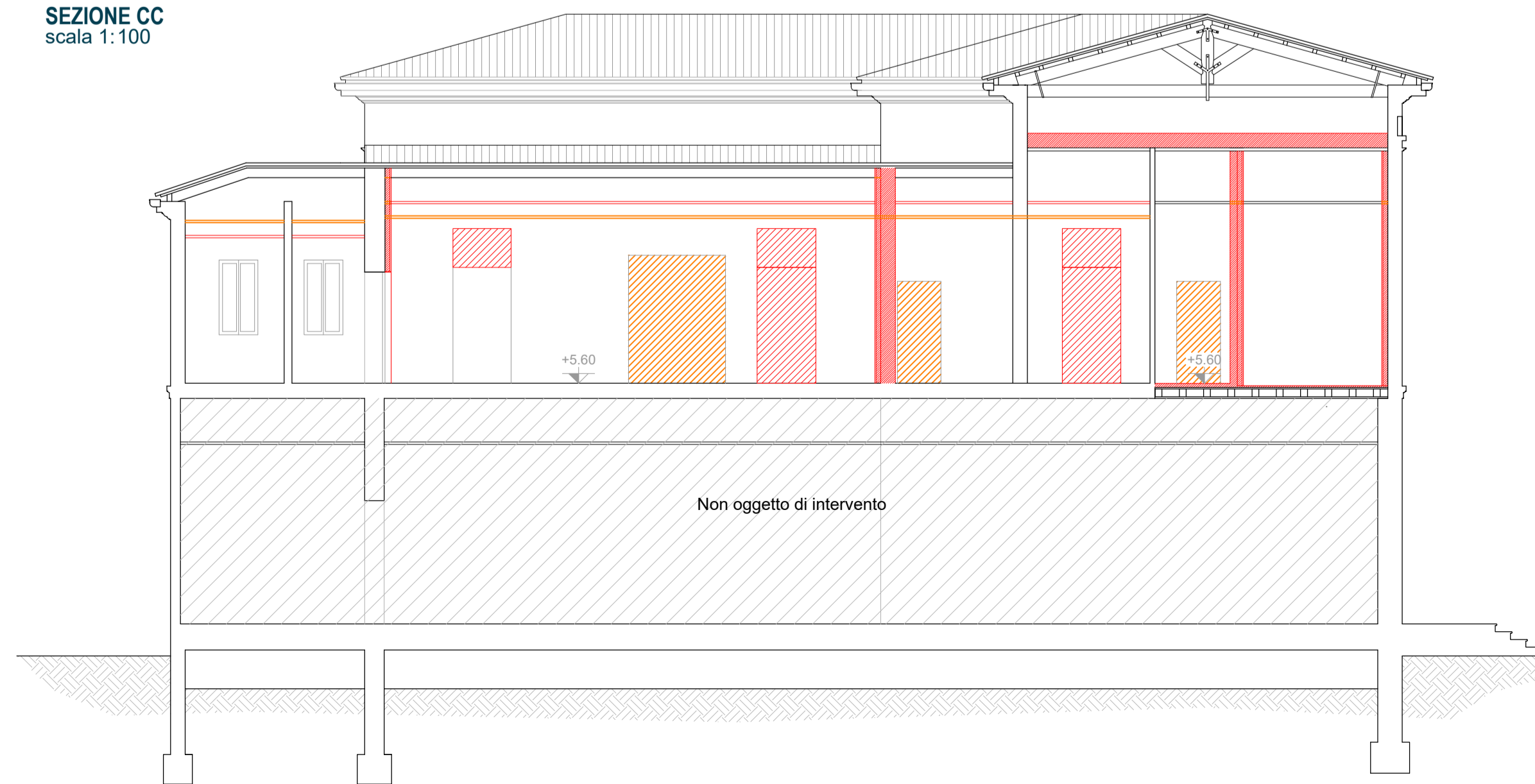

Finanziato dall'Unione europea NextGenerationEU



MILANO MINISTERO DEL LAVORO E DELLE POLITICHE SOCIALI

Italiadomani



PIANO NAZIONALE DI RIPRESA E RESILIENZA

MISSIONE 5 - COMPONENTE 2 - AMBITO INTERVENTO/MISURA 2
INVESTIMENTO 1.3 HOUSING TEMPORANEO E STAZIONI DI POSTA - [M5C2I1.3.2]

LLPP EDP 2022/078
PROGETTO ESECUTIVO

RISTRUTTURAZIONE CON EFFICIENTAMENTO ENERGETICO EX GABELLI E CASETTA EREMITANO

N° Progetto P23024	CUP H64H22000160006	Elaborato 37-APPR-PE-C-ARC-DI-03-01 ARCHITETTURA
Data Febbraio 2024	LLPP 2022/078	STATO COMPARATO Pianta, prospetto e sezioni Ex Gabelli
Progettisti  Meg.studio Srl via Roma, 55 - 35027 Noventa Padovana (PD) tel 049 7441430 - www.meg.studio info@meg.studio - meg.studio@pec.it	Rup Arch. Diego Giacon	Capo Settore Dott. Danilo Guarti