

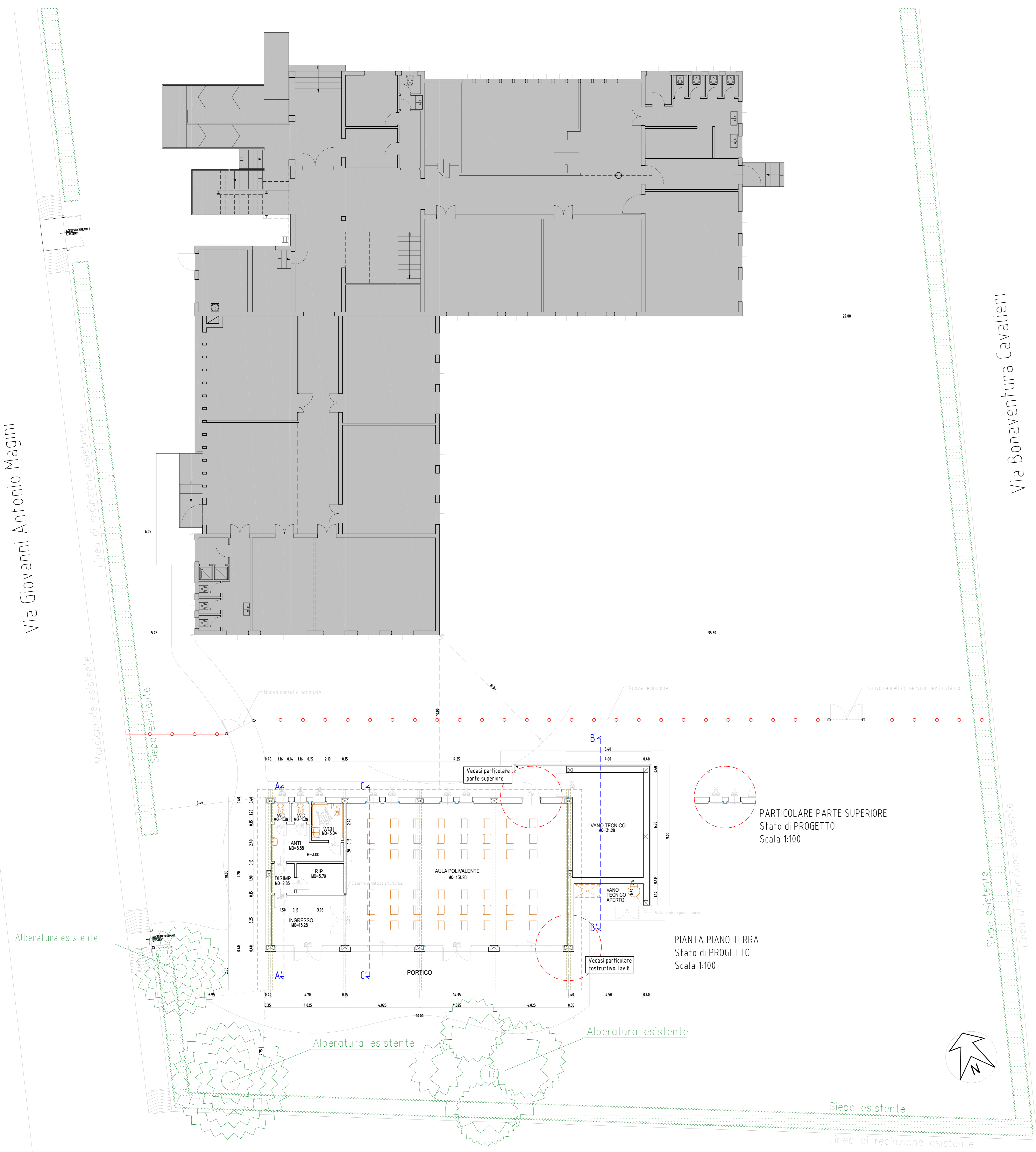

Via Giovanni Antonio Magini

Via Bonaventura Cavalieri



Legenda:

 Fabbricato NON interessato dal presente progetto

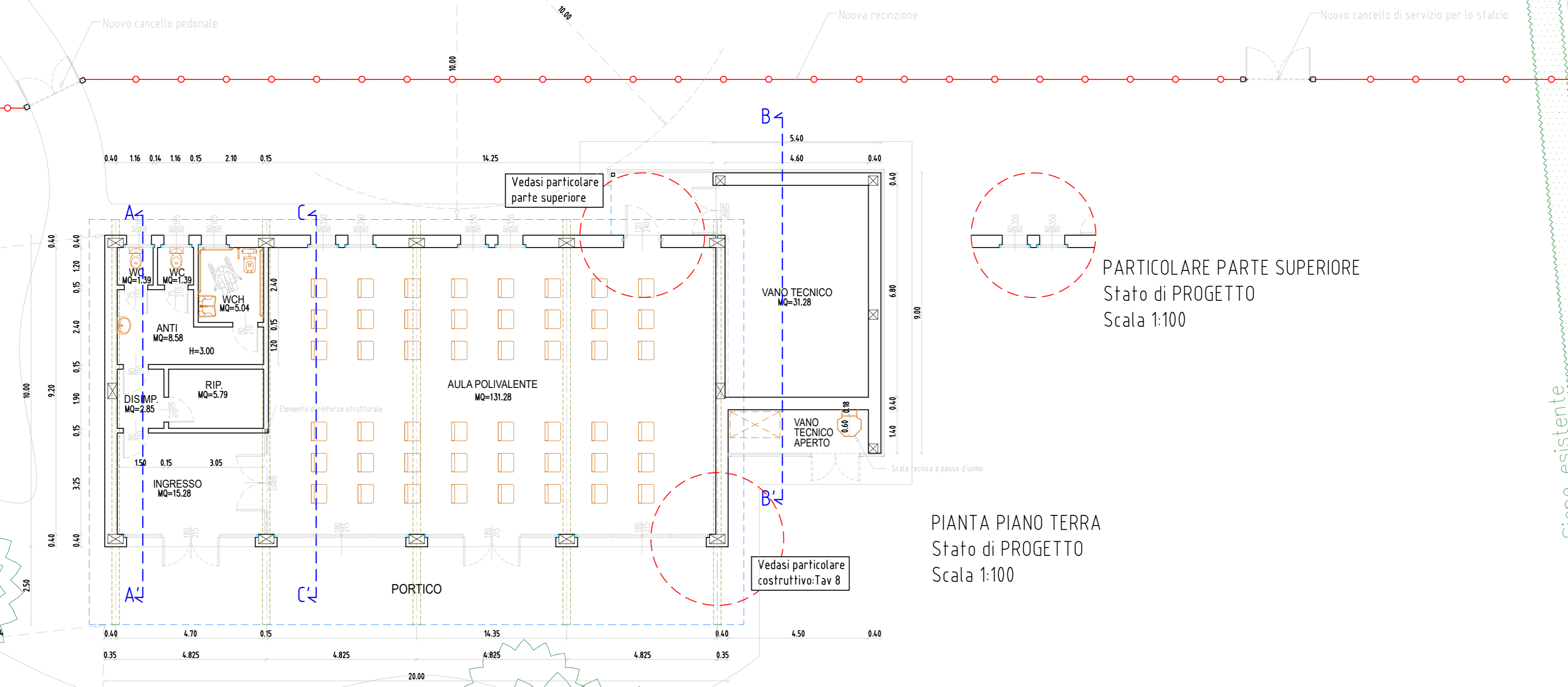

PIANTA PIANO TERRA  
Stato di PROGETTO  
Scala 1:100

PARTICOLARE PARTE SUPERIORE  
Stato di PROGETTO  
Scala 1:100

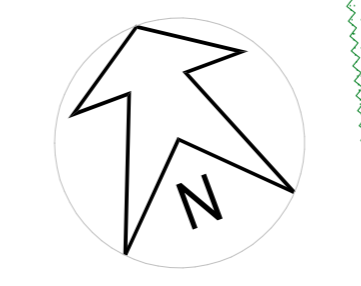

Via Monte Grande



PNRR - PIANO NAZIONALE DI RIPRESA E RESILIENZA  
MISSIONE 5 COMPONENTE 2  
INVESTIMENTO/SUBINVESTIMENTO 2.1 "RIGENERAZIONE URBANA"

**SCUOLA PRIMARIA  
LOMBARDO RADICE VIA CIAMICIAN  
COSTRUZIONE NUOVA AULA POLIVALENTE  
CUP H91B21001630001**

**PROGETTO ESECUTIVO**  
IMPORTO COMPLESSIVO: € 550.000,00

CODICE OPERA LLPP EDP 2021/090	DATA Ottobre 2022
DESCRIZIONE ELABORATO Stato di progetto: Pianta Piano Terra Sc 1:100 Stato di progetto: Planimetria generale Sc 1:100	NUMERO <b>TAV 4</b>
IL PROGETTISTA Arch. Vincenzo Pizzo Collaboratore Geom. Ernes Gobbato	IL RESPONSABILE UNICO DEL PROCEDIMENTO Geom. Renato Gallo
IL CAPO SETTORE	