

PIANTA PIANO TERRA

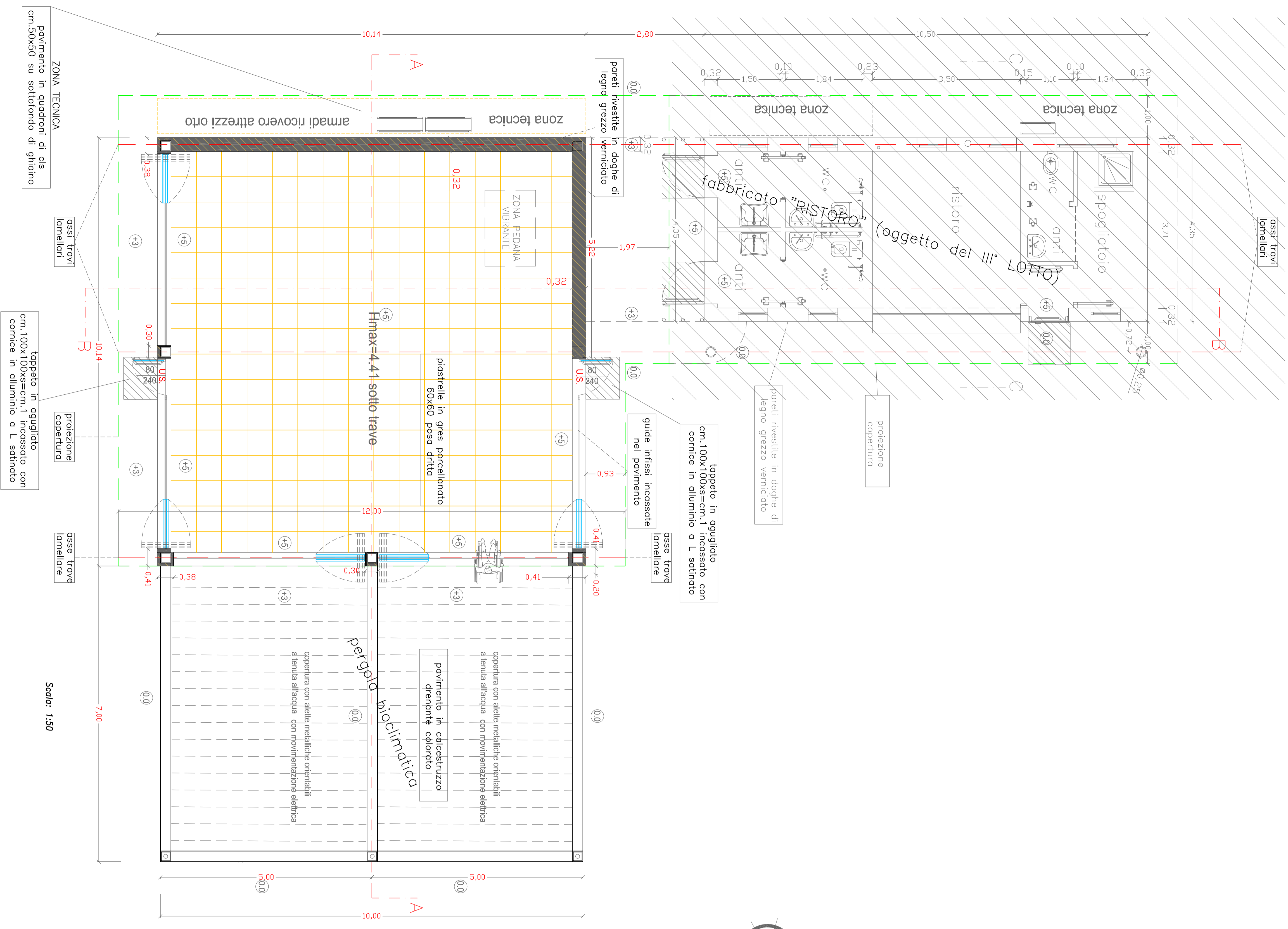

PIANTA COPERTURA

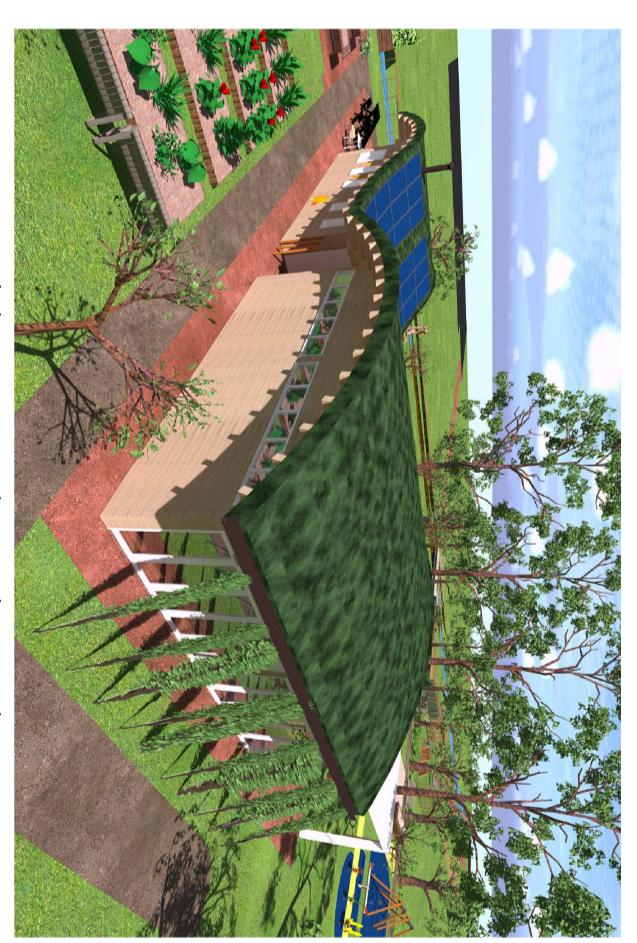
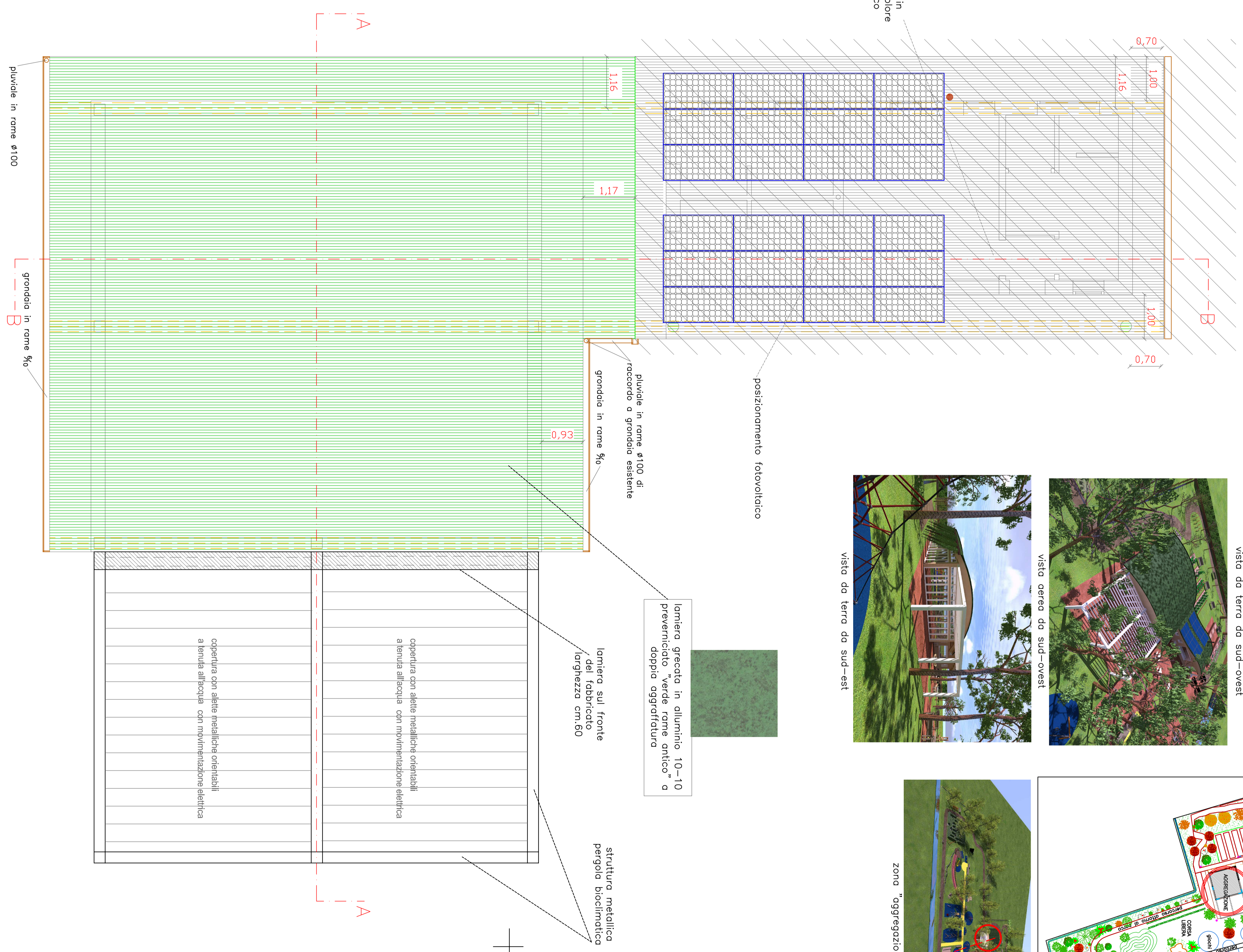

vista aerea da sud-ovest



vista da terra da sud-ovest



vista aerea da sud-ovest

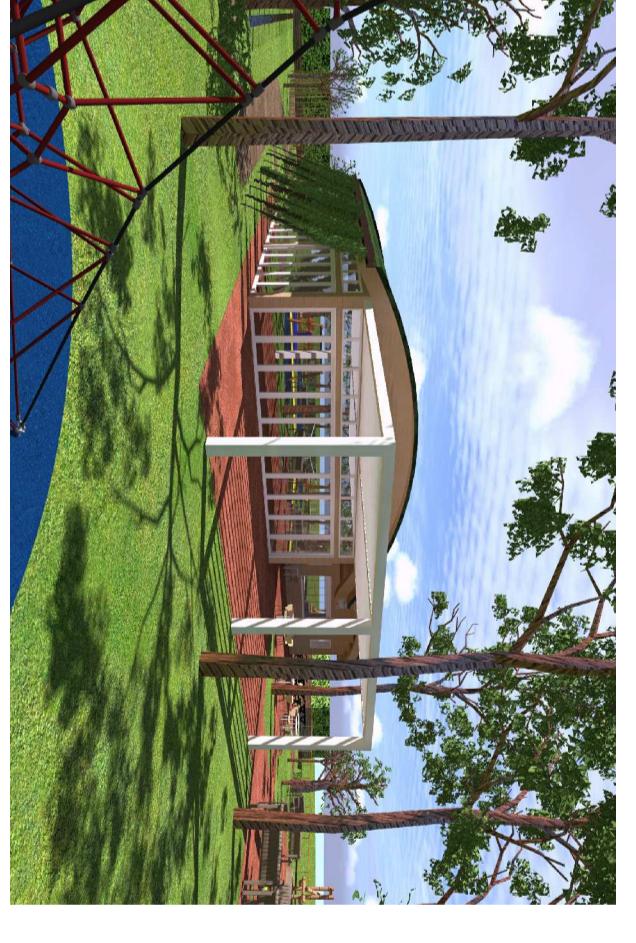

vista da terra da sud-est

PIANTA GUIDA



vista da ingresso del parco



vista aerea da ingresso del parco



vista aerea da zona orti e frutteto

**Settore Verde Parchi e Agricoltura Urbana**  
**Parco Inclusivo sensoriale di via Siena**  
 FROSINA

Progetto: Stralio - IV Lotto

**19** Tav.2.1

Progetto n°  
 Codice Opera: LLP/VER/2022/1025  
 App. 19\_VER\_TAV\_2.1\_Aggregaz\_giunta  
 Impetto complessivo: 460.000,00 euro

Progettisti: Ing. Giuseppe Silvestrini

Progetto Esecutivo  
 Elaborato: Fabbricato Aggregazione: PIANTE E RENDERING  
 RUP: Dott. Agr. Degirolomini Caro  
 CUP: Settore: Dott. Agr. Degirolomini Caro