

ORTOFOTO_ scala 1:1000

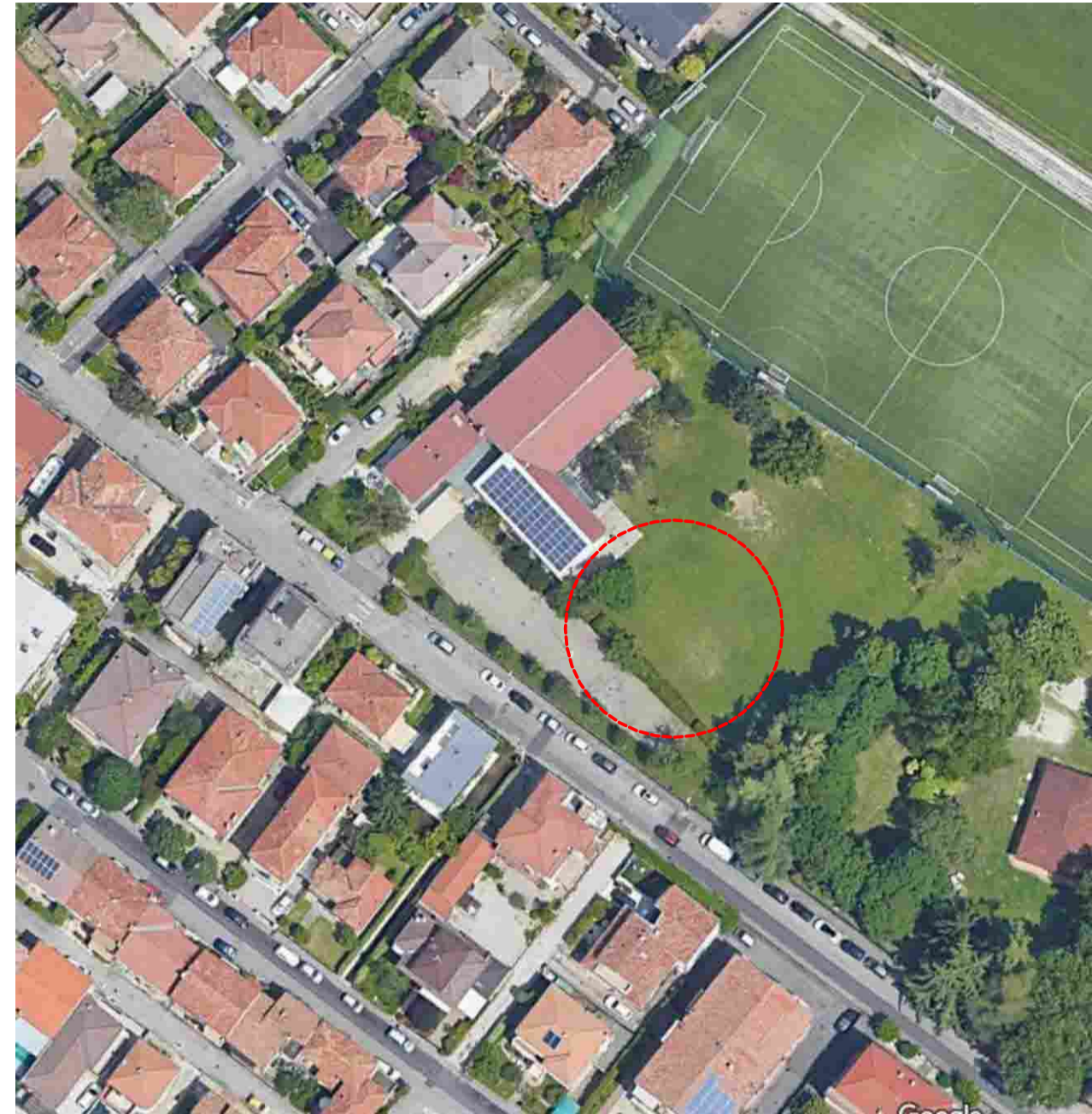

CATASTO_ scala 1:1000



AEROFOTOGRAMMETRIA_ scala 1:1000

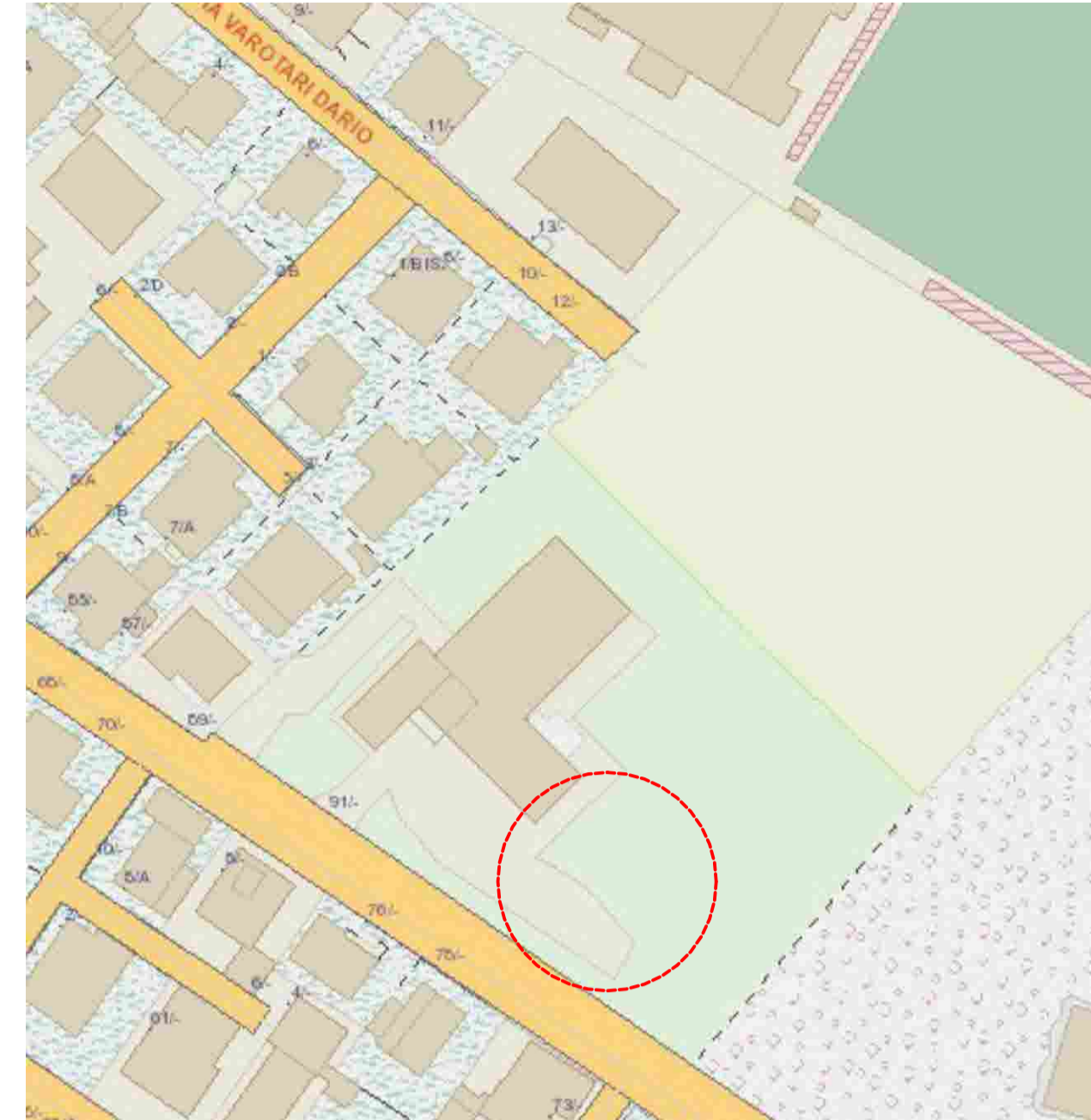

PIANO INTERVENTI_ scala 1:1500

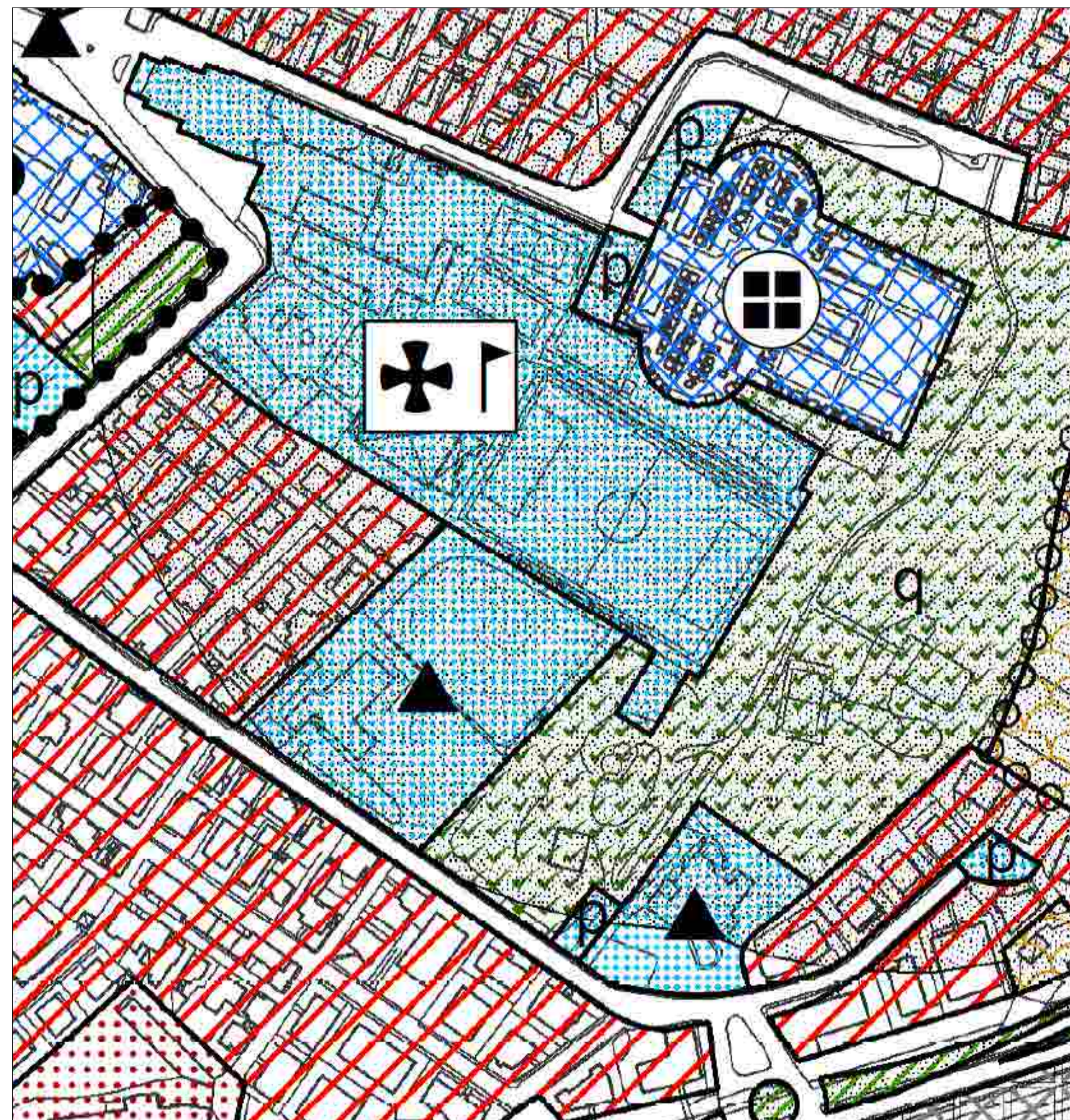

PLANIMETRIA VINCOLO CIMITERIALE_ scala 1:1500

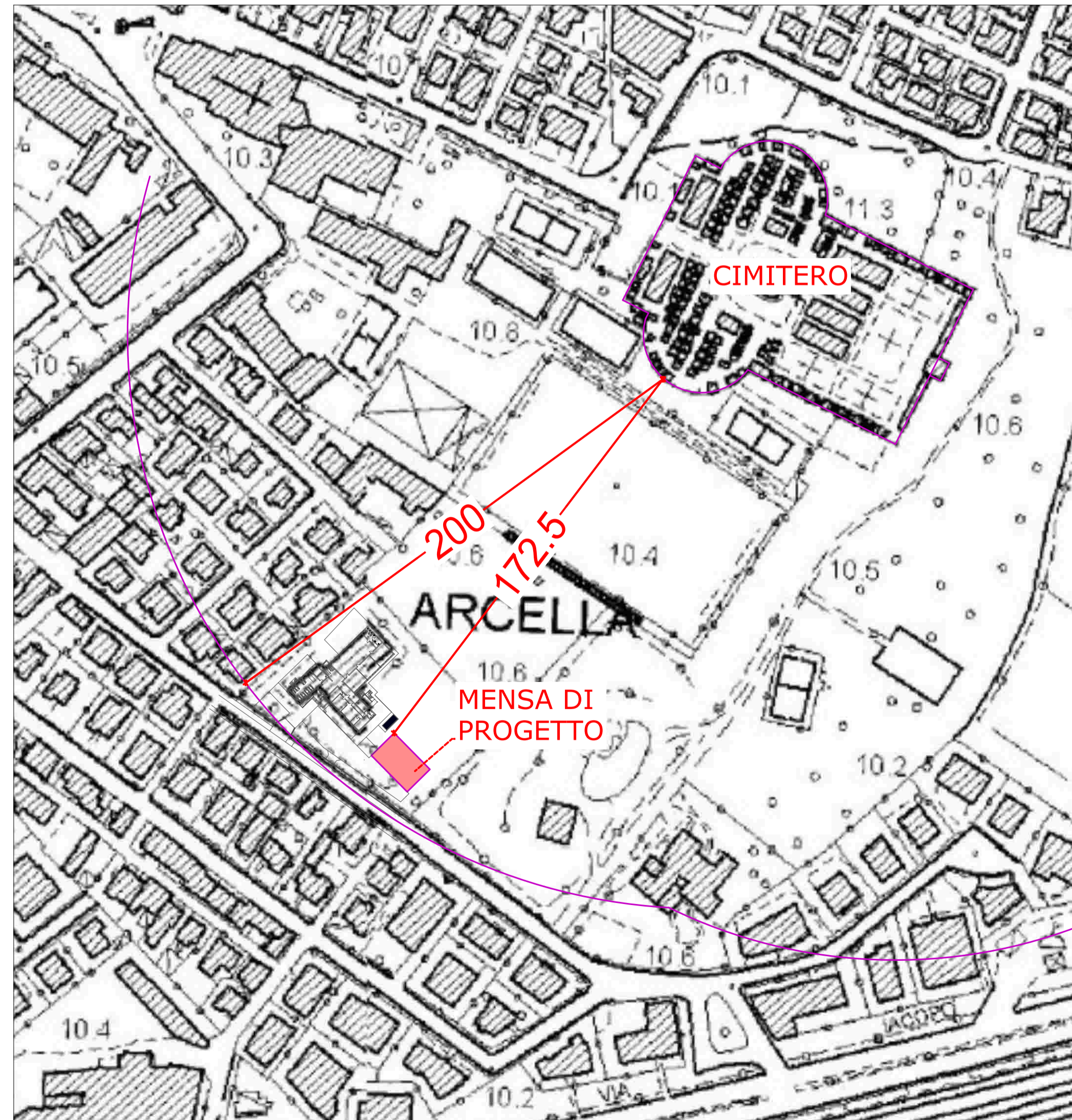

AREE PER SERVIZI PUBBLICI DI QUARTIERE - Art. 32

- ISTRUZIONE (gestione pubblica)
- Area di rispetto - Art. 33
- vincolo cimiteriale



PNRR - PIANO NAZIONALE DI RIPRESA E RESILIENZA
 MISSIONE 4: ISTRUZIONE E RICERCA
 Componente 1 - Potenziamento dell'offerta dei servizi di istruzione:
 dagli asili nido alle Università
 Investimento 1.2 "Piano di estensione del tempo pieno e mense"

SCUOLA PRIMARIA ROSMINI
 NUOVA COSTRUZIONE MENSA - VIA J. DA MONTAGNANA, 91
 PREDISPOSIZIONE NUOVI SPAZI DA ADIBIRE AL
 SERVIZIO DI MENSA SCOLASTICA
 CUP: H94E22000820006

PROGETTO ESECUTIVO

CODICE OPERA LLPP EDP 2022/054	DATA DICEMBRE 2022	NUMERO ELABORATO APPR_15_TAV.01.pdf
DESCRIZIONE ELABORATO Inquadramento urbanistico e territoriale 1:1000 - 1:1500		IL CAPO SETTORE
I PROGETTISTI - CAPOGRUPPO RTP AS+ architetti associati Arch. Alberto Albiero Arch. Bruno Sbalchiero	MANDATARI RTP Ing. Maurizio Munari Ing. Marco Marcheluzzo Dott. geol. Enrico Marcato Arch. Melissa Zanella	IL RESPONSABILE UNICO DEL PROCEDIMENTO Geom. Renato Gallo