

PROSPETTO SUD-EST _ scala 1:50

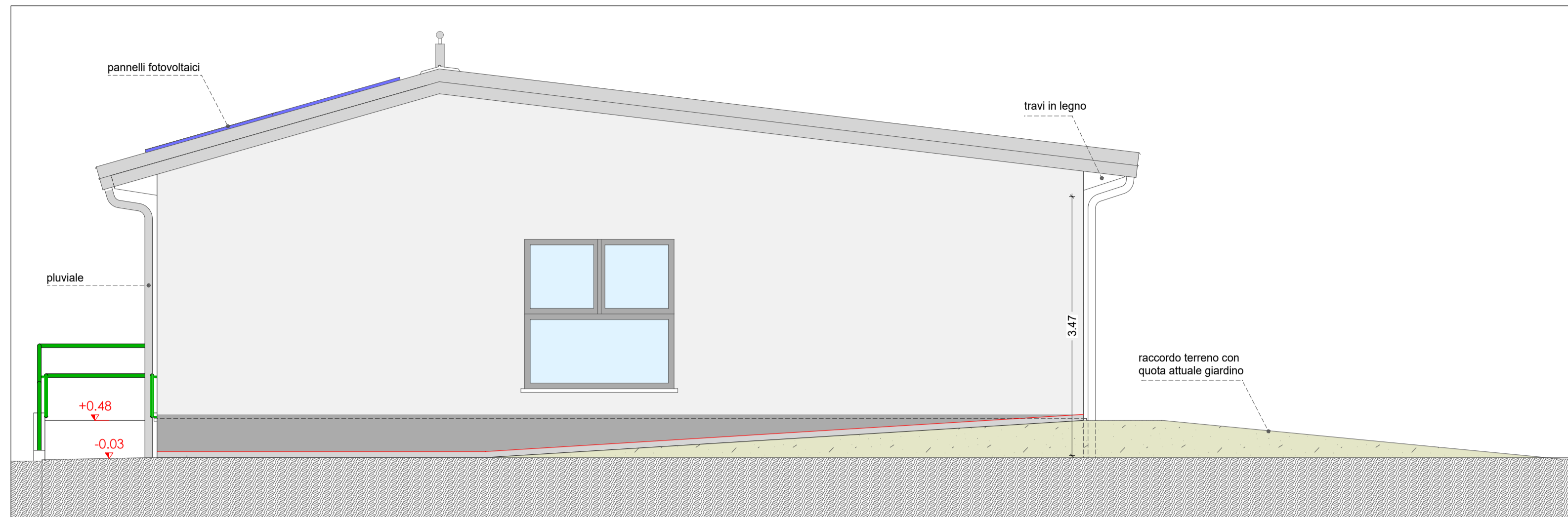

PROSPETTO NORD-OVEST: INGRESSO _ scala 1:50

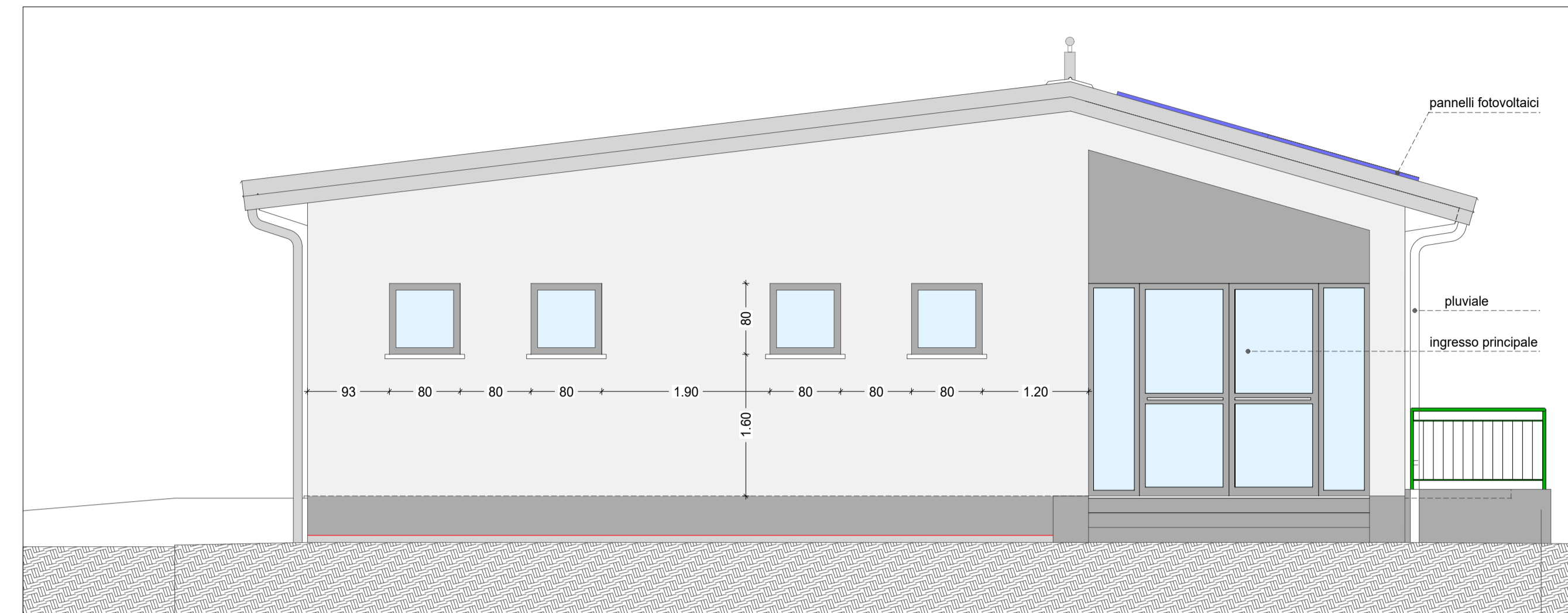

PROSPETTO NORD-EST _ scala 1:50

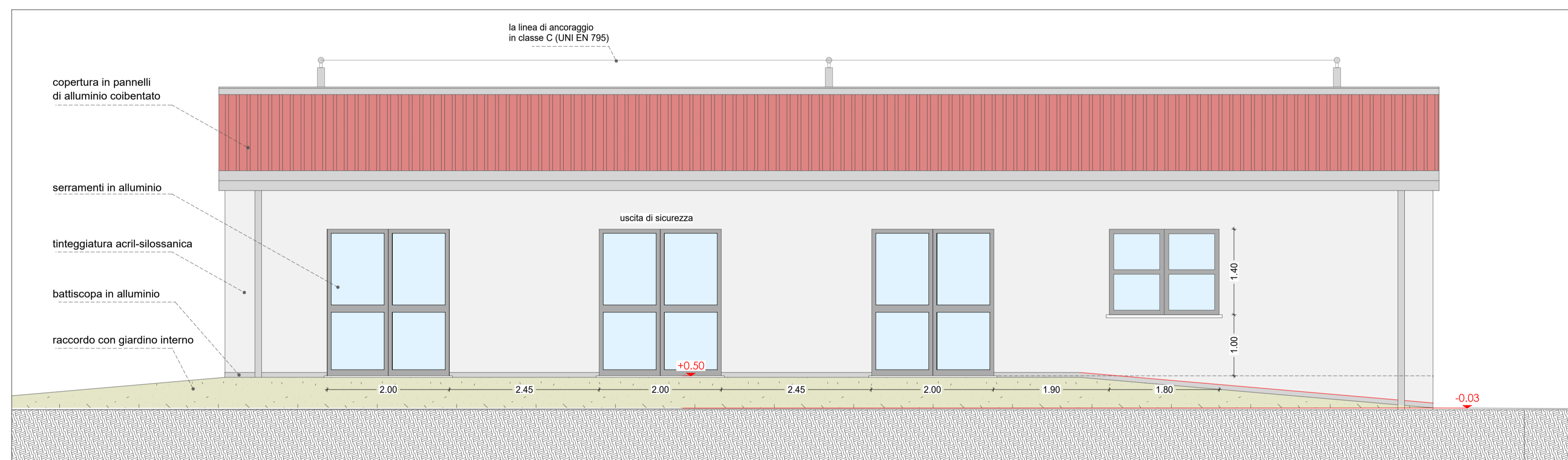

PROSPETTO SUD-OVEST _ scala 1:50

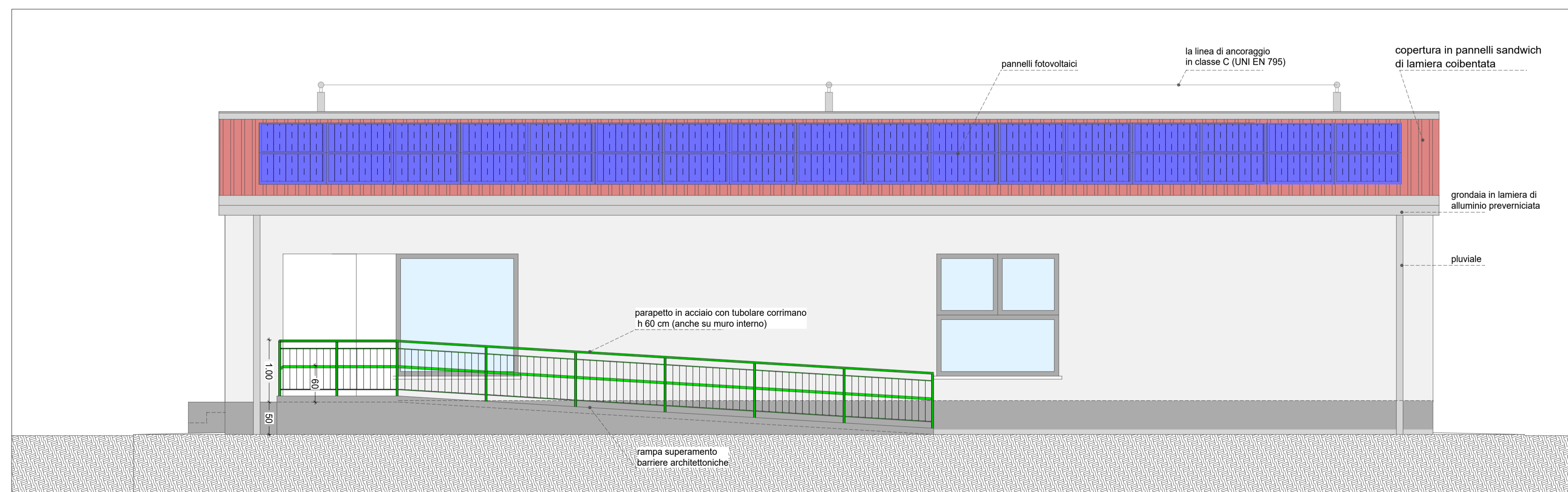

PNRR - PIANO NAZIONALE DI RIPRESA E RESILIENZA
 MISSIONE 4: ISTRUZIONE E RICERCA
 Componente 1 - Potenziamento dell'offerta dei servizi di istruzione:
 dagli asili nido alle Università
 Investimento 1.2 "Piano di estensione del tempo pieno e mense"

SCUOLA PRIMARIA ROSMINI
 NUOVA COSTRUZIONE MENSA - VIA J. DA MONTAGNANA, 91
 PREDISPOSIZIONE NUOVI SPAZI DA ADIBIRE AL
 SERVIZIO DI MENSA SCOLASTICA
 CUP: H94E22000820006

PROGETTO ESECUTIVO

CODICE OPERA LLPP EDP 2022/054	DATA DICEMBRE 2022	NUMERO ELABORATO APPR_20_TAV.06.pdf
DESCRIZIONE ELABORATO Prospetti scala 1:50		IL CAPO SETTORE
I PROGETTISTI - CAPOGRUPPO RTP AS+ architetti associati Arch. Alberto Albiero Arch. Bruno Sbalchiero	MANDATARI RTP Ing. Maurizio Munari Ing. Marco Marcheluzzo Dott. geol. Enrico Marcato Arch. Melissa Zaniella	IL RESPONSABILE UNICO DEL PROCEDIMENTO Geom. Renato Gallo