

# COMUNE DI PADOVA

Via Altichiero, 35135, Padova  
N.C.T.: Fg. 2, mapp.116, 117, 118, 223, 225, 227, 229

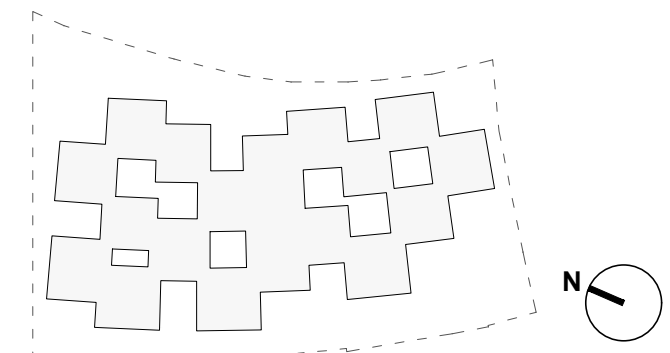

proprietà:



## AMPLIAMENTO ATTIVITA' PRODUTTIVA SU CORPO EDILIZIO SEPARATO IN VARIANTE ALLO STRUMENTO URBANISTICO VIGENTE AI SENSI DELL'ART.4 DELLA L.R. N.55/2012

PROGETTAZIONE ARCHITETTONICA / PROJECT LEADER

**Kazuyo Sejima + Ryue Nishizawa / S A N A A**  
1-5-26, Tachimi, Kojima, Tokyo, 135-0053, Japan  
T +81 3 5561 1760, F +81 3 5561 1757  
E project\_kyo@sanaka.co.jp, W sanaka.co.jp

Kazuyo Sejima + Ryue Nishizawa / S A N A A

PROGETTAZIONE ARCHITETTONICA / LOCAL ARCHITECT

**Studio Architetti Borchia Associati**  
Via F. Cuni, 1 - 35122 Padova (PD)  
T +39 049 657 430  
E borchia@studioarchi.it, W studioarchi.it



**BMS Progetti s.r.l.**  
P.zza S.S. Trovati, 6 - 20154 Milano (MI)  
T +39 02 2000 3457 - 3531 - F +39 02 2000 3452  
E bmsprogetti@bmsprogetti.it, W bmsprogetti.it



VALUTAZIONE COMPATIBILITA' IDRAULICA / STUDIO IMPATTO  
ACUSTICO / STUDIO HABITAT / VALUTAZIONE AMBIENTALE /  
STUDIO GEOLOGICO



**Tre Esse S.r.l.**  
Via San Marco, 14 - 35030 Torricella di Vigonovo (VE)  
T +39 049 870 5564 - F +39 049 870 5572  
E tre.ese@libero.it, W wessest.it

PREVENZIONE INCENDI



**Studio Termotecnico Bonsembiante S.p.A.**  
Via Giove Notata, 112 - 32129 Padova (PD)  
T +39 049 775 228 - F +39 049 762 7493  
E ufficiotecnico@studiotermotecnico.it, W studiotermotecnico.it

TITOLO ELABORATO: STATO DI FATTO - RILIEVO PLANIALTIMETRICO

ELABORATO N°: ARC. 04

data: OTTOBRE 2021 | scala: 1:500 | progettato: | corretto: | approvato: | in formato:

- perimetro area di ampliamento
- perimetro area di pertinenza di Villa Zaguri - Stato attuale

- 6.000 nome punti
- 13.000 quote
- 5.000 quota di riferimento

