

**COMUNE DI PADOVA**

Via Altichiero, 35135, Padova  
N.C.T.: Fg. 2, mapp. 116, 117, 118, 223, 225, 227, 229

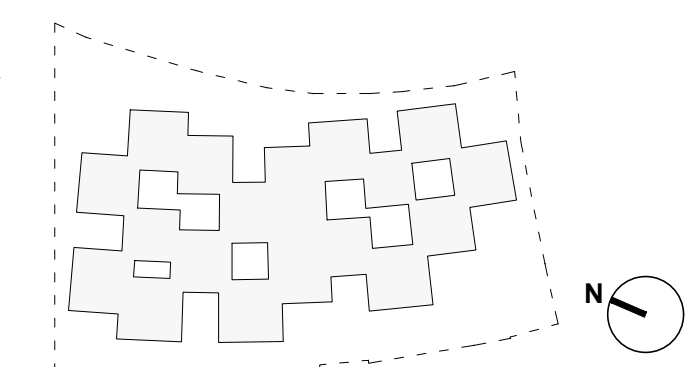

proprietà:



**AMPLIAMENTO ATTIVITA' PRODUTTIVA SU CORPO EDILIZIO SEPARATO  
IN VARIANTE ALLO STRUMENTO URBANISTICO VIGENTE AI SENSI DELL'ART.4 DELLA L.R. N.55/2012**

PROGETTAZIONE ARCHITETTONICA / PROJECT LEADER

**Kazujo Sejima + Ryue Nishizawa / SANA A**  
1-5-26, Tabun, Kojaku, Tokyo, 135-0033, Japan  
T +81 3 5564 1700, F +81 3 5564 1702  
E proj\_k\_sjima@sana.co.jp, W sana.co.jp

PROGETTAZIONE ARCHITETTONICA / LOCAL ARCHITECT **ARCHITECTA ARCHITETTI** **BMS**

**Studio Architetti Borchia Associati**  
Via F. Craxi, 1 - 35122 Padova (PD)  
T +39 049 847 439  
E borchia@studioborchia.it, W studioborchia.it

**Studio Termotecnico Borsamonte S.a.s.**  
Via Croce Rossa, 112 - 35125 Padova (PD)  
T +39 049 775 229, F +39 049 792 7483  
E info@termotecnico.borsamonte.it, W borsamonte.it

Rev.	Data	Descrizione	Dia.	Cont.	Appr.

TITOLO ELABORATO: STATO DI PROGETTO - PIANTA PIANO MEZZANINO ELABORATO: ARC.17

data	data	disegnato	verificato	approvato	di. interno
OTTOBRE 2021	1:150				

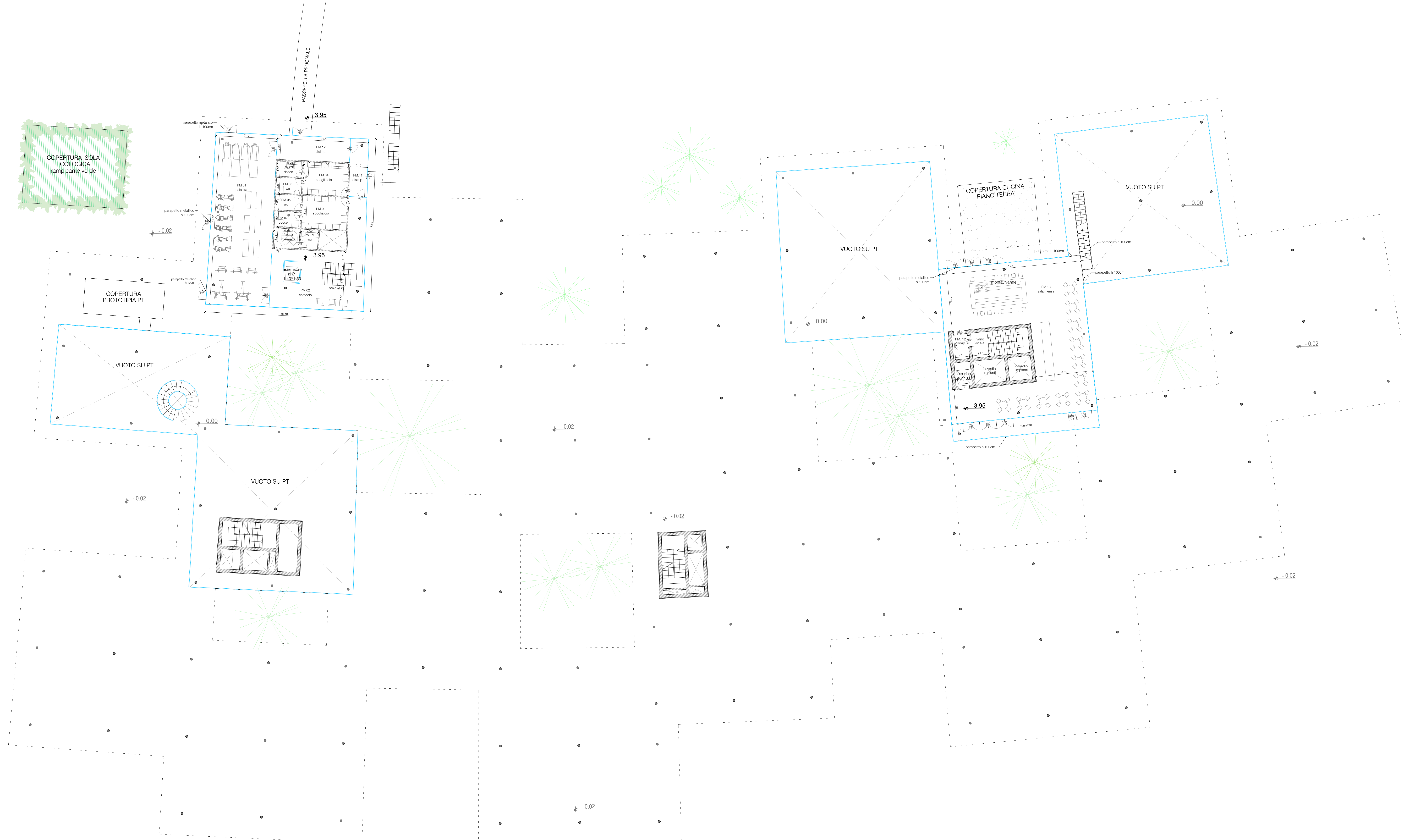

TABELLA DATI METRICI - (ai sensi del regolamento edilizio vigente e pervigente)

CODICE LOCALE	DESTINAZIONE D'USO	H (m)	SUP. UTILE (mq)	SUP. ILL. NATURALE (mq)	SUP. AER. NATURALE (mq)	SUP. AER. RICHIESTA (mq)	
PM 01	PALESTRA	3,05	143,00	103,70	10,89	8,94	1/16
PM 02	CORRIDOIO	3,05	50,00	/	/	/	
PM 03	DOCCE	3,05	5,30	/	/	/	
PM 04	SPOGLIATOIO	3,05	19,30	/	/	/	
PM 05	WC	3,05	5,30	/	/	/	
PM 06	WC	3,05	5,30	/	/	/	
PM 07	DOCCE	3,05	5,30	/	/	/	
PM 08	SPOGLIATOIO	3,05	19,30	/	/	/	
PM 09	WC	3,05	4,90	/	/	/	
PM 10	INFERMERIA	3,05	6,70	/	/	/	
PM 11	SALA MENSA	3,05	232,00	240,95	27,00	23,20	1/10
PM 12	DAMPINGO	3,05	5,30	/	/	/	

\*\*Tutti i bagni sono dotati di impianto di aerazione meccanica  
\*\*Tutti i locali sono dotati di impianto di condizionamento o ventilazione con i requisiti specifici ai sensi dell'art. 9.6 circ. reg. 13/1997: la superficie aeraare minima è quindi ridotta al 50%

GUARDIOLA DI VIGILANZA