

COMUNE DI PADOVA

Via Altichiero, 35135, Padova
N.C.T.: Pg. 2, mapp. 116, 117, 118, 223, 225, 227, 229

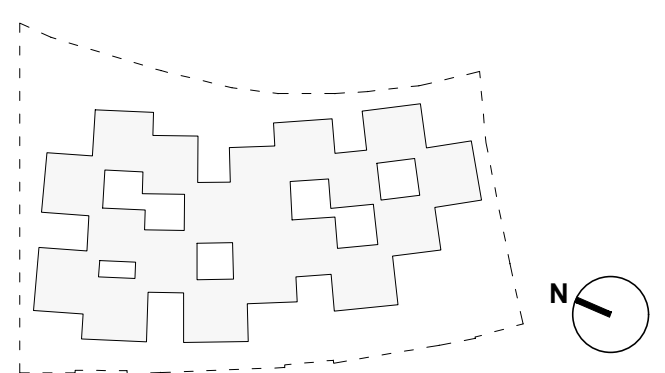

proprietà:

KERING EYEWEAR

AMPLIAMENTO ATTIVITA' PRODUTTIVA SU CORPO EDILIZIO SEPARATO IN VARIANTE ALLO STRUMENTO URBANISTICO VIGENTE AI SENSI DELL'ART.4 DELLA L.R. N.56/2012

PROGETTAZIONE ARCHITETTONICA / PROJECT LEADER
Kazuyo Sejima + Ryue Nishizawa / SANA A
 1-2-20, Takumi, Kojima, Tokyo, 135-0033, Japan
 T +81 3 624 7782 F +81 3 624 1752
 E ksejima@sanare.co.jp W sanare.co.jp

Kazuyo Sejima + Ryue Nishizawa / SANA A

PROGETTAZIONE ARCHITETTONICA / LOCAL ARCHITECT
VIHKA & BARCHIETTI

Studio Architetto Borchia Associati
 Via F.lli Calvi, 3 36100 Padova (PD)
 T +39 049 867 430
 E borchia@studioborchia.it W studioborchia.it

PROGETTAZIONE ARCHITETTONICA / PROGETTO STRUTTURALE / IMPIANTI MECCANICI / IMPIANTI ELETTRICI
BMS Progetti s.r.l.
 Piazza G. Rossa, 112 - 35125 Padova (PD)
 T +39 049 775 209 F +39 049 792 7463
 E bmsprogetti@bmsprogetti.it W bmsprogetti.it



PROFESSIONE ARCHITETTICA / LOCAL ARCHITECT
3 Tre Esso s.r.l.
 Via San Marco, 14 - 36100 Torbelle di Vigonovo (PD)
 T +39 049 870 0568 F +39 049 890 0572
 E tre.esso@treesso.it W treesso.it

PROFESSIONE ARCHITETTICA / PROGETTO STRUTTURALE / IMPIANTI MECCANICI / IMPIANTI ELETTRICI
Studio Termotecnico Borsamonte S.p.A.
 Via Croce Rossa, 112 - 35125 Padova (PD)
 T +39 049 775 209 F +39 049 792 7463
 E studiotermotecnico@borsamonte.it W studioborsamonte.it

REV.	DATA	DESCRIZIONE	DIS.	CONV.	APP.

TITOLO ELABORATO: STATO DI PROGETTO - PIANTA PIANO TERRA | ELABORATIVO: ARC.16

DATA	DESCRIZIONE	PROSPETTIVE	SCALE	REVISIONI	ALTRA NOTIZIA
01 OTTOBRE 2021		1:150			



TABELLA DATI METRICI - (ai sensi del regolamento edilizio vigente e prerogative)

CODICE LOCALE	DESTINAZIONE D'USO	H (m)	SUP. UTILE (mq)	SUP. ILL. NATURALE (mq)	SUP. AER. NATURALE (mq)	SUP. AER. RICHIESTA (mq)	
ASILO AZIENDALE							
PT1	SALA GIOCO	3.05	34.90	41.88	7.20	6.86	1/8
PT2	SALA GIOCO	3.05	28.50	22.27	3.60	3.56	1/8
PT3	BAGNO	3.05	27.10	11.90	9.60	3.39	1/8
PT4	DEPOSITO	3.05	9.50	/	/	/	/
PT5	RIPOSTIGLIO	3.05	5.50	/	/	/	/
PT6	SPOGLIATOIO	3.05	9.10	/	/	/	/
PT7	SALA RIUNIONI	3.05	13.00	/	/	/	/
PT8	RIPOSTIGLIO	3.05	12.10	/	/	/	/
PT9	WC	3.05	5.50	/	/	/	/
PT10	INGRESSO	3.05	17.10	/	/	/	/
PT11	CORRIDOIO	3.05	27.10	/	/	/	/
PT12	AULA	3.05	34.50	51.85	9.00	4.31	1/8
PT13	AULA	3.05	26.20	16.78	9.60	3.28	1/8
PT14	SALA RIUNIONI	3.05	25.00	38.13	3.00	/	/
PROTEFFERIA							
PT15	LABORATORIO	7.00	57.50	200.90	3.60	2.88	1/20
PT16	LABORATORIO	7.00	45.50	154.00	3.60	2.28	1/20
PT17	UFFICIO	7.00	14.60	51.10	1.80	0.91	1/16
PT18	SALA RIUNIONI	7.00	13.90	24.50	1.80	/	/
PT19	UFFICIO	7.00	13.90	24.50	1.80	0.87	1/16
PT20	ARCHIVIO	7.00	6.00	/	/	/	/
PT21	ARCHIVIO	7.00	15.40	/	/	/	/
PT22	LABORATORIO	7.00	134.00	459.20	7.20	6.70	1/20
PT23	CORRIDOIO	7.00	29.00	/	/	/	/
PT24	DISIMPEGNO	7.00	12.30	/	/	/	/
PT25	DISIMPEGNO	7.00	4.80	/	/	/	/
PT26	ANTI	7.00	5.20	/	/	/	/
PT27	WC	7.00	3.70	/	/	/	/
PT28	WC	7.00	1.80	/	/	/	/
PT29	ANTI	7.00	7.30	/	/	/	/
PT30	WC	7.00	1.90	/	/	/	/
PT31	WC	7.00	1.30	/	/	/	/
PT32	WC	7.00	1.30	/	/	/	/
PT33	LABORATORIO	7.00	21.70	1.80	1.80	1.09	1/20
PT34	DEPOSITO	7.00	11.60	/	/	/	/
PT35	DISIMPEGNO	7.00	9.20	/	/	/	/
PT36	DISIMPEGNO	7.00	15.10	/	/	/	/

CODICE LOCALE	DESTINAZIONE D'USO	H (m)	SUP. UTILE (mq)	SUP. ILL. NATURALE (mq)	SUP. AER. NATURALE (mq)	SUP. AER. RICHIESTA (mq)	
AUDITORIUM MENSAS RECEPTION							
PT37	AUDITORIUM	7.00	356.30	476.00	14.40	/	/
PT38	SALA ATTESA	7.00	16.50	22.05	/	/	/
PT39	CUCINA	3.05	65.00	5.40	5.40	5.13	1/16
PT40	CORRIDOIO	3.05	20.80	/	/	/	/
PT41	DISIMPEGNO	3.05	23.7	/	/	/	/
PT42	SALA MENSA	7.00	310.00	2187.50	36.00	31.00	1/10
PT43	DISIMPEGNO	3.05	5.30	/	/	/	/
PT44	ANTI	3.05	5.00	/	/	/	/
PT45	WC	3.05	5.50	/	/	/	/
PT46	RECEPTION	3.05	97.00	/	/	/	/
GUARDIOLA DI VIGILANZA							
PT47	WC	3.00	1.70	/	/	/	/
PT48	ANTI	3.00	4.40	/	/	/	/
PT49	DEPOSITO	3.00	17.10	/	/	/	/
PT50	UFFICIO	3.00	16.70	5.25	5.25	1.04	1/16

*Tutti i bagni sono dotati di impianto di aerazione meccanica

**Tutti i locali sono dotati di impianto di condizionamento e ventilazione con i requisiti specifici ai sensi del art. 8.6 circ. reg. 13/1997/10 superficie areante minima e quindi ridotta al 50%

ai sensi della Circolare Regionale 13/97

SALA PT	MENSAS AZIENDALE			
	normativa	n. persone	n. persone - ammissibile	n. persone - progetto
SALA PT	1.5 mq x persona	207	207	164
SALA PT	1.5 mq x persona	232	232	155

MENSAS	N. SERVIZI MINIMO			
	normativa	n. persone	n. wc minimo	n. wc progetto
MENSAS	1 lavabo ogni 20 p	217	11	12
MENSAS	1 wc ogni 50 p	217 (p)	4	9
UFFICIO	1 ogni 30 p	454 (p)	1	5
UFFICIO	1 ogni 30 p	454 (p)	15	24

ai sensi della Guida alla realizzazione di un servizio per la prima infanzia, 2008 - Regione Veneto

SERVIZIO GENERALI	ASILO AZIENDALE		
	normativa	previsione min ammissibile	progetto
SERVIZIO GENERALI	25% della sup servizi bambini	43	75
SERVIZIO BAMBINI	/	/	170
WC BAMBINI	3 wc ogni 30b	6	6
SUPERFICI ESTERNE	min 100mq	158	158

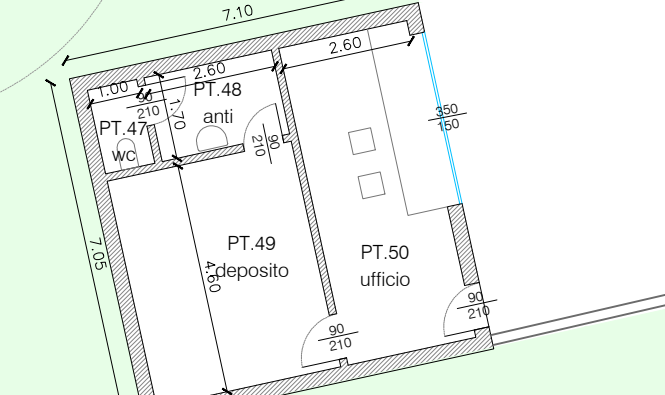

GUARDIOLA DI VIGILANZA