

## DOCUMENTI DA PORTARE AL CAF:

Per ciascun componente il nucleo familiare è necessario fornire alcune informazioni per elaborare l'ISEE. Di seguito alcuni dei principali documenti che è importante fornire :

- Documento d'identità personale (per il solo dichiarante e/o del tutore/rapresentante legale) e Codice Fiscale di tutti i componenti il nucleo familiare
- Copia contratto di locazione con estremi di registrazione se il nucleo risiede in abitazione in locazione
- Certificazione dell'handicap (denominazione dell'ente che ha rilasciato la certificazione, numero del documento e data del rilascio) ed eventuali spese pagate per il ricovero in strutture residenziali (nell'anno precedente la presentazione della DSU) e/o per l'assistenza personale (detratte/dedotte nella dichiarazione dei redditi del secondo anno precedente a quello di presentazione della DSU)
- Redditi 2015 di tutti i componenti il nucleo familiare:
  - a) Mod. 730 e/o Modello Unico e (per i dipendenti/pensionati) Modelli Cud;
  - b) Certificazioni e/o altra documentazione attestante compensi per prestazioni occasionali, indennità, trattamenti previdenziali e assistenziali (contributi economici erogati dal Comune, minimo vitale, assegno maternità, contributo comunale secondo figlio, contributo affitto, ...), certificazione/i relativa a trattamenti assistenziali, indennitari, previdenziali **non soggetti ad Irpef** (esclusi i trattamenti erogati dall'Inps);
  - c) Redditi prodotti all'estero;
  - d) Assegno di mantenimento per coniuge e/o figli;
  - e) Borse lavoro/borse di studio;
- Depositi e c/c bancari e postali: **saldo al 31/12/2016 e giacenza media annua**
- Titoli di stato, obbligazioni, certificati di deposito, buoni fruttiferi (per i quali va assunto il valore nominale), azioni, contratti di assicurazione
- Per lavoratori autonomi e società: patrimonio netto risultante dall'ultimo bilancio presentato ovvero la somma delle rimanenze finali e dei beni ammortizzabili al netto degli ammortamenti
- Certificazione attestante la rendita catastale di terreni e fabbricati posseduti al 31/12/2016 (es. visure catastali, atti notarili di compravendita, atti di successione, e/o altra documentazione sul patrimonio immobiliare, anche se detenuto all'estero)
- Dichiarazione attestante la quota capitale residuo del mutuo per l'acquisto di fabbricato
- Targa o estremi di registrazione al P.R.A. e/o al R.I.D. di autoveicoli e motoveicoli di cilindrata pari o superiore a 500 cc, di navi e imbarcazioni da diporto



COMUNE DI PADOVA  
Settore Servizi Sociali



# Soggiorni Climatici

## Anziani Estate 2018

Le iscrizioni sono aperte  
dal 13 Novembre al 22 Dicembre 2017  
senza possibilità di proroghe

Le domande vanno presentate presso le  
sedi dei Quartieri di residenza:

**CENTRO:** Piazza Capitaniato, 19 - tel. 049 8205757 - 5733

**ARCELLA:** Via Curzola, 15 - tel. 049 049 8206710

**FORCELLINI:** Via Boccaccio, 80 - tel. 049 8204206

**MORTISE:** Via Bajardi, 5 - tel. 049 8206733

**GUIZZA:** Via Guasti, 12/C - tel. 049 8205076

**SACRA FAMIGLIA:** Piazza Napoli, 40 - tel. 049 8205048

**BRUSEGANA:** Via Dal Piaz, 3 - tel. 049 8205065

Per la richiesta di contributo la persona dovrà presentarsi munita di  
dichiarazioni ISEE, che potrà essere richiesta ai CAF convenzionati.

Per ulteriori informazioni:

Ufficio Soggiorni - via Giotto, 34 - tel. 049 8779045

al mare  
in montagna  
al lago

# INCONTRI d'ESTATE

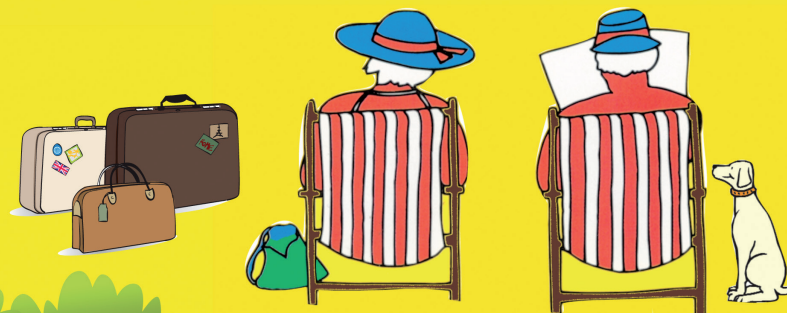

ELENCO CAF	GIORNI	ORARIO
<b>ACLI – Centro Storico</b> Via Vescovado, 33 tel. 049/601290	Lunedì	9.30 - 12.30
	Martedì	14.30 - 17.30
	Giovedì	9.30 - 12.30
<b>ACLI – Arcella</b> Via Buonarroti, 151 tel. 049/601290	Dal Lunedì al Venerdì <i>martedì e venerdì pomeriggio chiuso</i>	9.00 - 13.00 / 14.00 - 18.00
<b>ACLI – Camin</b> Via delle Granze, 1	Lunedì	9.30 - 12.30
	Mercoledì	15.00 - 18.00
<b>ASS. ITALIANA COLTIVATORI</b> Galleria Ognissanti, 25 tel.049/772167-8076000	Martedì e giovedì <i>previo appuntamento</i>	9.00 - 12.30
<b>CAF SERVIZI DI BASE – Zona Portello</b> Via Loredan 22/A tel. 049/680538	Dal Lunedì al Venerdì	9.00 - 15.30
<b>CAF SERVIZI DI BASE - Zona Santa Croce</b> Viale F. Cavallotti, 2 - tel. 049/692171	Dal Lunedì al Venerdì <i>previo appuntamento</i>	9.00 - 12.30 / 15.00 - 18.30
<b>CAF FENAPI - Guizza</b> Via Guizza, 71 – tel. 049/8800267	Lun. / Mar. / Gio.	9.30 -13.00
	Mercoledì	15.00 -19.00
	Venerdì	9.30 - 13.00
<b>CGIL – Padova Centro</b> Via Riello, 4 tel. 049/8208 (CUP)	Lunedì	14.30 – 18.00
	Mar. / Mer. / Gio.	9.00 – 12.30
	Venerdì	9.00 – 12.30 / 14.30 – 18.00
<b>CGIL – San Carlo</b> Via Duprè, 3 tel. 049/7808208 (CUP). <i>previo appuntamento</i>	Lunedì	14.30 – 18.00
	Martedì	9.00 – 12.30 /
	Mercoledì e Giovedì	9.00 – 12.30 / 14.30 – 18.00
<b>CGIL – Zona Industriale</b> 049/8944211 Via Longhin, 117/121 tel. 049/7808208 (CUP)	Lunedì	9.30 – 11.30
	Mar. / Mer. / Gio.	9.00 – 12.30 /
	Venerdì	9.00 – 12.30 / 14.30 – 18.00
<b>CGIL – Zona Chiesanuova (Padova 2000)</b> Via Forlanini, 8 tel. 049/7808208 (CUP)	Lunedì	14.30 - 18.00
	Martedì	9.00-12.30 / 14.30 – 18.00
	Mercoledì e Giovedì	9.00-12.30 / 14.30 – 18.00

ELENCO CAF	GIORNI	ORARIO
<b>CGIL – Zona Guizza</b> Via Guizza, 101 tel. 049/7808208 (CUP)	Lunedì	14.30 - 18.00
	Martedì	9.00-12.30 / 14.30 – 18.00
	Mercoledì e Giovedì	9.00-12.30 / 14.30 – 18.00
<b>CIA - Zona Industriale</b> Via Longhin, 25 – tel. 049/8073032	<i>Previo appuntamento</i>	<i>da concordare</i>
<b>CISL – Padova Centro</b> Piazzetta Conciapelli 7/11 tel. 049/8753629 Prenotazione al Numero Verde 800015275	dal Lunedì al Giovedì	9.00 - 19.00
	Venerdì	9.00 – 18.00
	Sabato	9.00 – 12.00
<b>CISL – San Carlo</b> Via Zanchi, 24 tel. 049/601277 Prenotazione al Numero Verde 800015275	Martedì e Mercoledì <i>Previo appuntamento</i>	9.00 – 13.00 / 15.00 – 19.00
	Lunedì <i>Previo appuntamento</i>	14.30 - 18.30
<b>CISL – Albignasego</b> Via Roma 161 - tel. 049/8625797 Prenotazione al Numero Verde 800015275	Venerdì	9.00 - 13.00 / 15.00 - 19.00
	dal Lunedì al Giovedì	9.00-12.30 / 14.00-18.00
<b>CONFESERCENTI – Zona Industriale</b> Via Savelli, 8 – tel. 049/8698641	Venerdì	9.00 – 13.00
	Dal Lunedì al Giovedì	9.00-12.30 / 15.00-18.30
<b>UIL – Padova Centro</b> P.zza De Gasperi,32/B tel.049/8761755 <i>previo appuntamento</i>	Venerdì	9.00-12.30 / 15.00-17.30
	Dal lunedì al venerdì <i>martedì e giovedì solo su appuntamento</i>	9.00 - 12.30 / 14.30 - 17.30
<b>GENERAZIONI SOLIDALI COOPERATIVA SOCIALE ONLUS</b> Via Tiziano Aspetti,143 - tel. 49/8257478 <i>tutti i giorni solo su appuntamento</i>	Lunedì	16.30 – 18.30
	Mar. / Mer. / Gio. / Ven.	9.30 – 12.30 16.30 – 18.30
	Sabato	9.30 - 12.30
<b>50 &amp; PIU' CAF</b> Via Zabarella, 40/42 tel. 049/656902	Lunedì e Giovedì <i>previo appuntamento</i>	9.00 -12.00