

PIANTA INTERVENTI SU PARETI DI SOTTOTETTO E SOLAIO DI COPERTURA
Scala 1:100

- LEGENDA:
- : pareti esistenti in mattoni pieni in laterizio
 - : pareti esistenti in muratura rinforzate con intonaco armato su entrambe le facce
 - : capriate lignee esistenti
 - : travi lignee esistenti di compluvio e displuvio
 - : travi lignee (terzere) esistenti
 - : nuova capriata lignea per realizzazione giunto sismico
 - : travi lignee (terzere) (vedasi progetto di consolidamento statico in atti)
 - : doppio tavolato s=2.5+2.5cm (vedasi progetto di consolidamento statico in atti)
 - : doppio tavolato s=4+2.5cm (vedasi progetto di consolidamento statico in atti)

(**): Prevedere la realizzazione di porzione di parete in muratura di laterizio a due teste in bimattoni semipieni, per garantire l'appoggio delle terzere in copertura che vengono tagliate per realizzare il giunto sismico

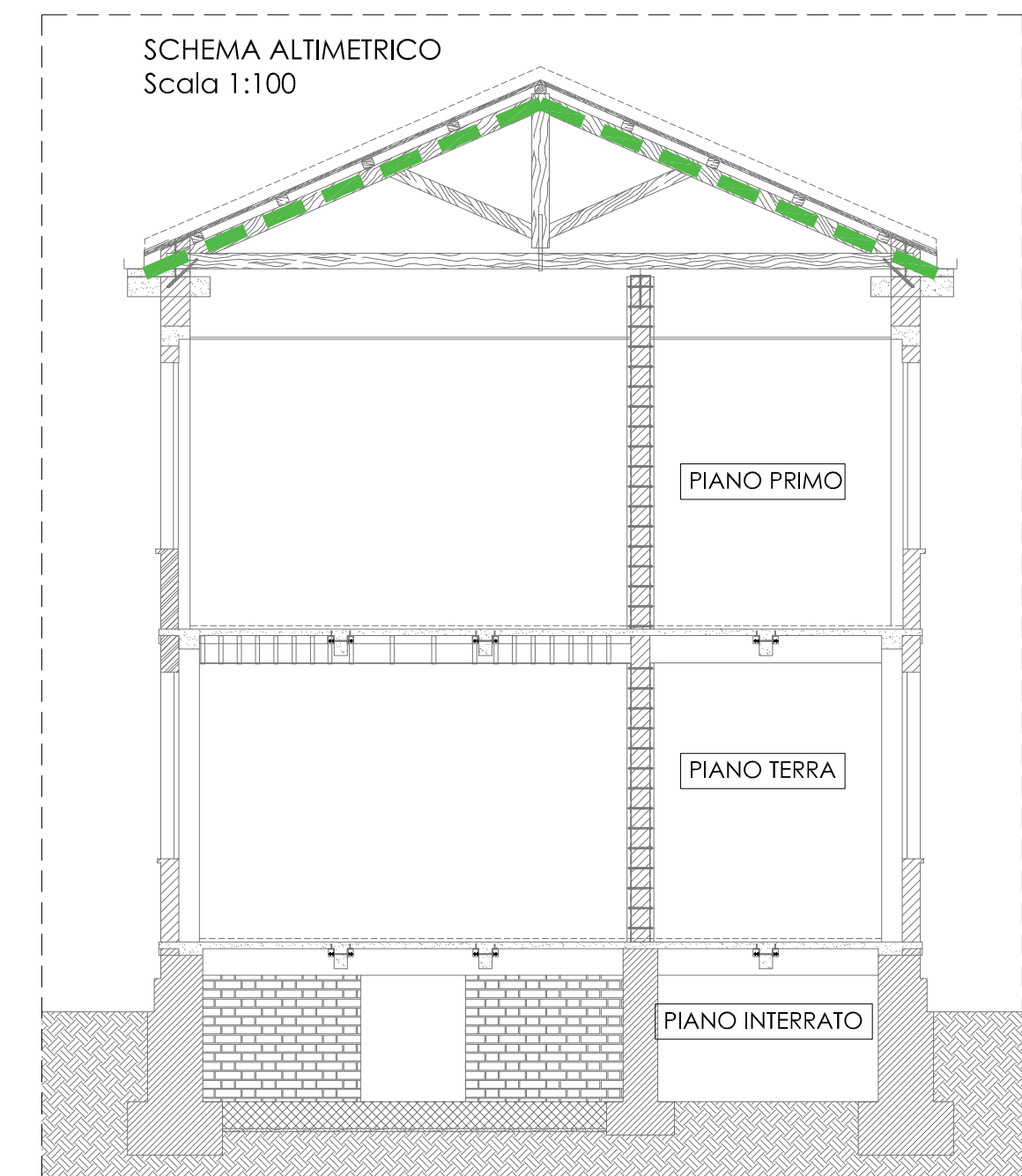

SCHEMA ALTIMETRICO
Scala 1:100

PER MATERIALI E PRESCRIZIONI VEDASI TAVOLA 04
VERIFICARE I DATI DI PROGETTO
TAVOLE DA APPROVARSI DA PARTE DELLA D.L.



COMUNE DI PADOVA
Settore Lavori Pubblici

PROGETTO ESECUTIVO

MIGLIORAMENTO SISMICO
DELL'EDIFICIO SCOLASTICO
SEDE DELLA PRIMARIA ARDIGO' E
SECONDARIA DI PRIMO GRADO MAMELI
SITO IN VIA AGNUSDEI 17-19

IMPORTO COMPLESSIVO: € 736.900.00

N° Progetto Nome file	CUP H99F18000510001	Tavola grafica n. 09 PROGETTO ESECUTIVO STRUTTURALE
Data agg. 31.01.2019 14.02.2019 13.03.2019	LLPP EDP 2018/139	PIANTA INTERVENTI SU PARETI DI SOTTOTETTO E SOLAIO DI COPERTURA
Progettista	Rup	Capo Settore
Ing. Mario Fisco	Geom. Renato Gallo	