

**PIANO DEGLI INTERVENTI  
ZONA DEL CENTRO STORICO**

TAVOLA DI P.I. **B**  
**(ex B1 e B2)** - (ex B2) DESTINAZIONI D'USO

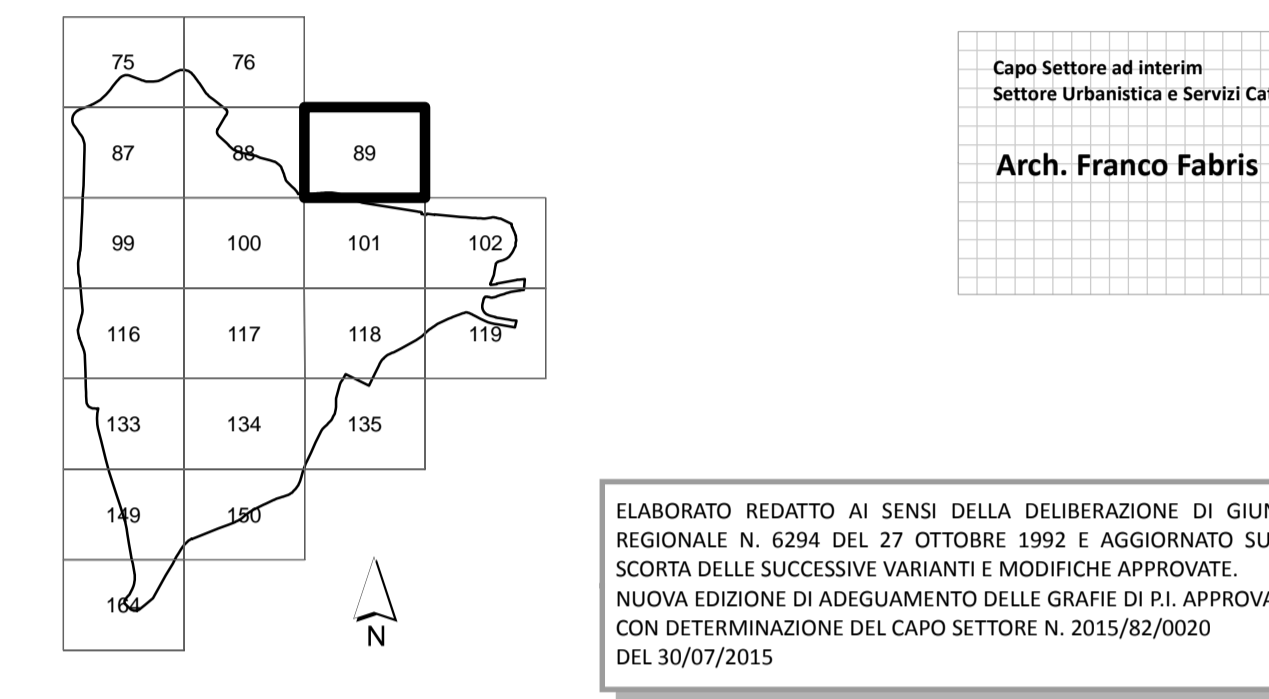

VARIANTI	1	2	3											
MODIFICHE	1	2	3	4										
ACCORDI														

AGGIORNAMENTO - MAGGIO 2015

VARIANTI APPROVATE CON DELIBERA DI GIUNTA REGIONALE ED ALTRI PROVVEDIMENTI  
APPROVAZIONI SUCCESSIVE ALLA VARIANTE APPROVATA CON DELIBERAZIONE DI GIUNTA REGIONALE N. 6294 DEL 27.10.1992

VARIANTE N.	FOGLIO B1 N.	FOGLIO B2 N.	OGGETTO DELLA VARIANTE	DELIBERA DI APPROVAZIONE	EFFICACIA DAL ...
1	88-89 100-117 134-135	87-88-100 116-117-118 134-135	VARIANTE AL PIANO REGOLATORE GENERALE PER LA "ZONA DEL CENTRO STORICO"	D.G.R. 3650 DEL 21.10.1997	30.11.1997 (B.U.R.V. n. 95 del 14.11.97)
2	----	149	VARIANTE PARZIALE AL P.R.G. PER L'ATTRIBUZIONE DI UNA NUOVA DESTINAZIONE D'USO AD UNA UNITA' DI PIANO IN VIA DIAS	D.G.R. 2048 DEL 04.07.2003	12.08.2003 (B.U.R.V. n. 70 del 29.07.03)
3	88-116 137-134	87-88-100 116-117 133-134	VARIANTE "ZONA DEL CENTRO STORICO" NUOVI AMBITI ZONE DI DEGRADO	D.G.R. 4158 DEL 30.12.2008	04.02.2009 (B.U.R.V. n. 7 del 20.01.09)

MODIFICHE APPROVATE CON DELIBERA DEL CONSIGLIO COMUNALE AI SENSI DELL'ART. 42.4.3 O DELL'ART. 43.2 SENZA VARIANTE P.R.G. APPROVAZIONI SUCCESSIVE ALLA VARIANTE APPROVATA CON DELIBERAZIONE DI GIUNTA REGIONALE N. 6294 DEL 27.10.1992

VARIANTE N.	FOGLIO B1 N.	FOGLIO B2 N.	OGGETTO DELLA MODIFICA	DELIBERA DI APPROVAZIONE	EFFICACIA DAL ...
1	-----	102 - 119	MODIFICA AI SENSI ART. 43.2 DELLE N.T.A. DEL P.R.G. DELLA DESTINAZIONE SPECIFICA DI UN'AREA UBICATA IN VIA G. ORUS	D.C.C. 252 DEL 04.12.1995	04.12.1995
2	134	-----	MODIFICA AI SENSI ART. 43.2 DELLE N.T.A. DEL P.R.G. DELLA DESTINAZIONE SPECIFICA DI UN'AREA UBICATA IN VIA G. ORUS	D.C.C. 60 DEL 10.07.2000	24.07.2000
3	102	134 - 102	PIANO DELLE ALIENAZIONI IMMOBILIARI ANNO 2014 : - PALAZZO ANGEI - VIA OGNISSANTI	D.C.C. n.7 DEL 23.02.2015	07.03.2015
4	-----	100 - 101 117	MODIFICA DELLA DESTINAZIONE URBANISTICA DI DUE EDIFICI DELLO STATO INDIVIDUATI NEI : A - PALAZZO RINALDI B - CASERMA BARZON	D.C.C. n.9 DEL 23.02.2015	07.03.2015

Coordinate System: Monte Mario Italy 1  
Projection: Transverse Mercator  
Datum: Monte Mario  
False Easting: 1.500.000,0000  
False Northing: 0,0000  
Central Meridian: 9,0000  
Scale Factor: 0,9996  
Latitude Of Origin: 0,0000  
Units: Meter

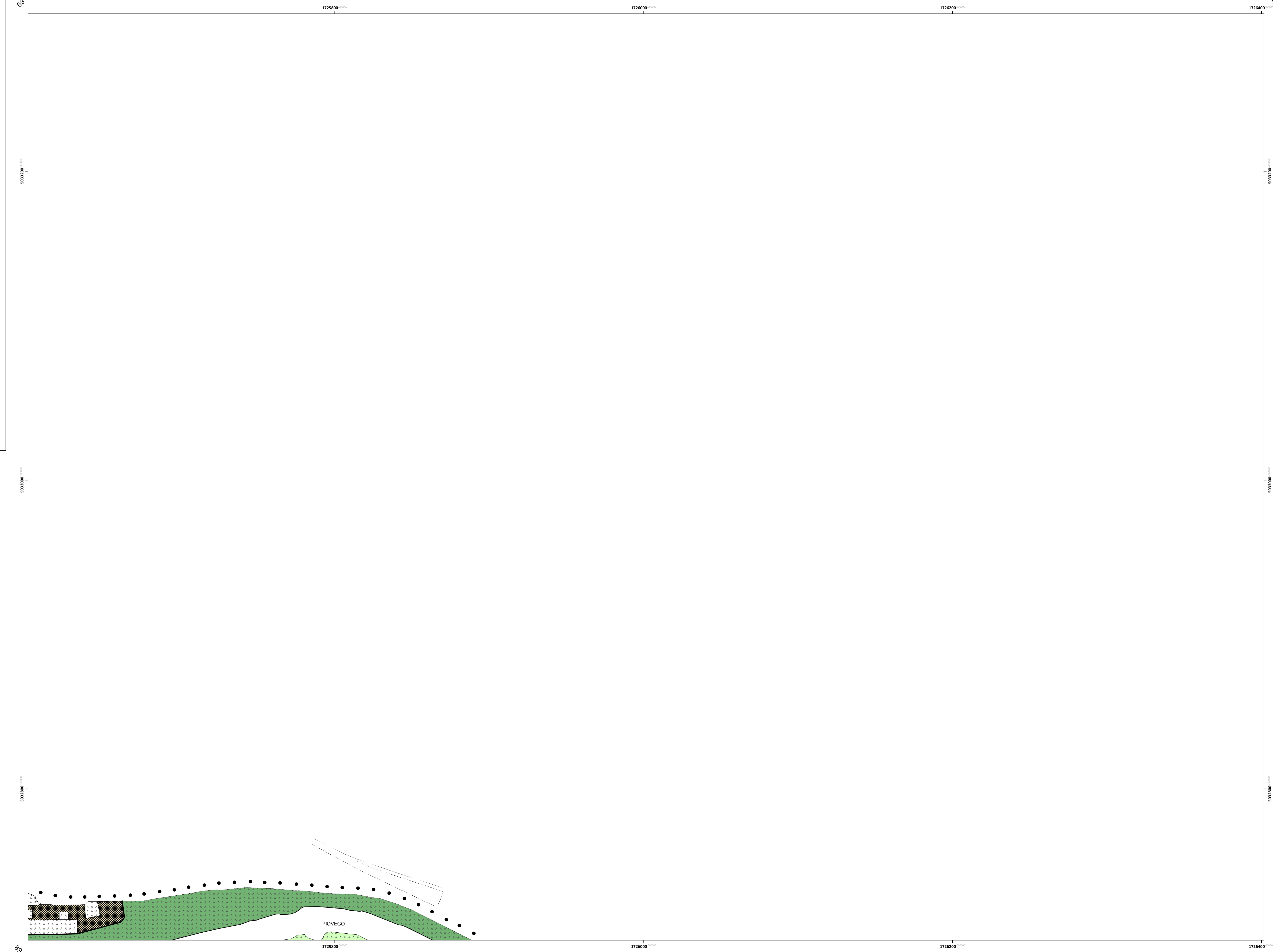

**LEGENDA - (ex) B1**

(MODALITA' DI ATTUAZIONE)

● ● ● PERIMETRO DEL CENTRO STORICO

STRUTTURA DELLE UNITA' DI PIANO ALL'INTERNO DEGLI ISOLATI

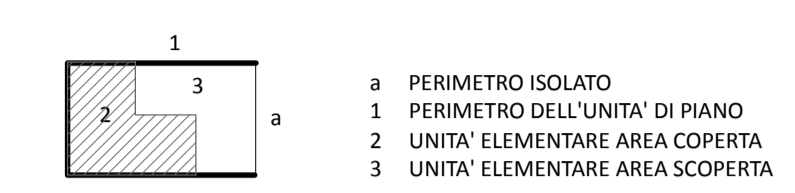

- 1 PERIMETRO ISOLATO
- 2 PERIMETRO DELL'UNITA' DI PIANO
- 3 UNITA' ELEMENTARE AREA COPERTA

MODALITA' DI ATTUAZIONE DEGLI INTERVENTI NELLE UNITA' DI PIANO  
CLASSIFICAZIONE DELLE UNITA' DI PIANO DERIVATA DALL'EDIFICIO CON PIU' ALTO VALORE CULTURALE

- UNITA' DI PIANO DELLA CLASSE A  
MODALITA' DI TIPO A - RESTAURO SCIENTIFICO
- UNITA' DI PIANO DELLA CLASSE B  
MODALITA' DI TIPO B - RESTAURO
- UNITA' DI PIANO DELLA CLASSE C  
MODALITA' DI TIPO C - RESTAURO
- UNITA' DI PIANO DELLA CLASSE D  
MODALITA' DI TIPO D - RISTRUTTURAZIONE EDILIZIA
- UNITA' DI PIANO DELLA CLASSE E  
MODALITA' DI TIPO E - RISTRUTTURAZIONE EDILIZIA
- UNITA' DI PIANO DELLA CLASSE F  
MODALITA' DI TIPO F - DEMOLIZIONE SENZA RICOSTRUZIONE
- UNITA' DI PIANO DELLA CLASSE G  
MODALITA' DI TIPO G - NON EDIFICAZIONE
- UNITA' DI PIANO DELLA CLASSE H  
MODALITA' DI TIPO H - NUOVA EDIFICAZIONE

**LEGENDA - (ex) B2**

(DESTINAZIONI D'USO)

DESTINAZIONE RESIDENZIALE, COMMERCIALE, DIREZIONALE,  
TURISTICA E ARTIGIANALE ART. 43 N.T.A.

SERVIZI DI INTERESSE GENERALE ART. 43 N.T.A.

AREE PER SERVIZI PUBBLICI ART. 43 N.T.A.

- ISTRUZIONE  
Asili nido, scuole materne, scuole dell'obbligo.
- INTERESSE COMUNE (1) - SERVIZI RELIGIOSI
- VERDE PUBBLICO E ATTREZZATO
- ISTRUZIONE SUPERIORE ALL'OBBLIGO

Modalità di intervento nelle aree del "Sistema Bastionato"

- AREE DI TUTELA
- AREE A PARCO
- AREE A VERDE

Ⓟ PARCHEGGI E AUTORIZZAZIONI

NOTA  
[1] Le aree per "servizi civici" sono incluse nelle aree per "attrezzature di interesse comune"