

INTERO TERRITORIO COMUNALE

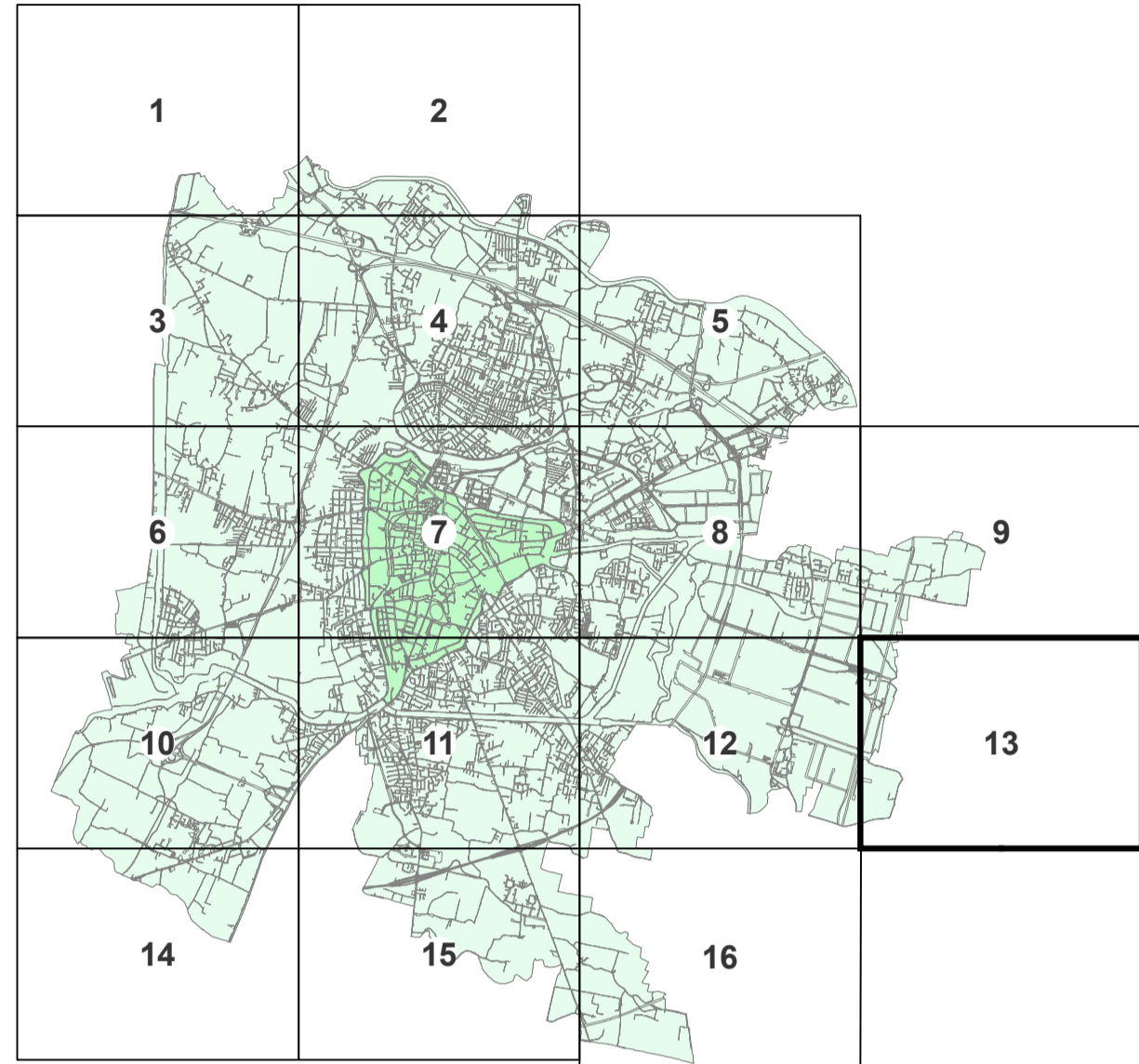

AGGIORNAMENTO ALLA DATA DEL 9 NOVEMBRE 2020 Scala 1:5.000

VARIANTI APPROVATE CON DELIBERA DI GIUNTA REGIONALE E CONSIGLIO COMUNALE

FOGLIO n°	VARIANTE	OGGETTO DELLA VARIANTE	DELIBERA DI APPROVAZIONE
40	1-16	10 Variante al P.I. per l'adeguamento alle norme e direttive del P.A.T. con precisazione degli ambiti insediativi	D.C.C. n. 34 del 09-Mag-16
41	3,4,5,6,7,8	15 Varianti verdi per la riclassificazione di aree edificabili. Avviso del 16/09/2015	D.C.C. n. 59 del 07-Nov-16
42	3,4,5,6,10	18 Varianti verdi per la riclassificazione di aree edificabili. Avviso del 18/1/2016	D.C.C. n. 60 del 07-Nov-16
43	7	19 Variante al P.I. per la riclassificazione dell'area ex Piazzale Boschetti	D.C.C. n. 67 del 29-Dic-16
44	6,12	23 Varianti verdi per la riclassificazione di aree edificabili. Avviso del 17/1/2017	D.C.C. n. 64 del 29-Nov-17
45	11	22 Variante al P.I. per l'approvazione di un accordo di pianificazione in via Lottico	D.C.C. n. 65 del 29-Nov-17
46	7	25 Variante al P.I. per l'individuazione di una zona di degrado nell'ambito del Centro Storico - area della "Caserma Piave"	D.C.C. n. 47 del 11-Giu-18
47	7	26 Variante al P.I. per la riclassificazione di un'area per attrezzature universitarie tra via Venezia, via Dei Franceschi e via Marconi	D.C.C. n. 47 del 11-Giu-18
48	6,7	21 Variante al P.I. per la stabilità di accesso all'area ex Foro Boario di corso Australia	D.C.C. n. 48 del 11-Giu-18
49	10	28 Variante per sop. acc.pubb-priv ai sensi art.15.3 NTA del P.I. per la realizz. di un bike loop in via Lottico	D.C.C. n. 68 del 23-Lug-18
50	4,5,6,8,11	29 Varianti verdi per la riclassificazione di aree edificabili. Avviso del 12/61/2018	D.C.C. n. 69 del 11-Feb-19
51	8	32 Variante al P.I. per la modifica della localizzazione di due aree a servizi nell'ambito della ZIP	D.C.C. n. 61 del 10-Giu-19
52	15	34 Variante al P.I. per la realizzazione di una passerella otopedonale di collegamento tra i comuni di Abbadengo e Padova	D.C.C. n. 42 del 10-Giu-20
53	3,8	33 Variante al P.I. finalizzata ai seguenti interventi: Ai Opere complementari al P.I.U.S.T. "Acqua di Ciano"; Al Adeguamento della zonizzazione a seguito della realizzazione di via Benussi	D.C.C. n. 71 del 21-Ott-19
54	7,11,15	31 Variante al P.I. per la modifica ed integrazione degli art.15.3 e 19 della N.T.A. ed aggiornamento delle schede relative agli accordi di pianificazione con inserimento di un nuovo accordo	D.C.C. n. 82 del 09-Dic-2019
55	5,7,8,116,119	1 Accordo di Programma per la realizzazione del Nuovo Polo della Salute - Ospedale Policlinico di Padova approvato in Conferenza di Servizi del 04/20/20	D.C.C. n. 26 del 11-Mag-20
56	2	36 Variante al P.I. per l'approvazione di un accordo di pianificazione tra Via Amalato di Lurena e Via Querin ad Alchiero	D.C.C. n. 22 del 20-Apr-20
57	4,8,11	39 Varianti Verdi per la riclassificazione di aree edificabili (i.r. 4 del 16 marzo 2015 art. 7) Avviso del 01/02/2019	D.C.C. n. 24 del 20-Apr-20
58	8	38 Variante al P.I. finalizzata all'insediamento di attrezzature di interesse religioso in via Longhin	D.C.C. n. 33 del 25-Mag-20
59	7	37 Variante al P.I. finalizzata alla soppressione del passaggio a livello in via Gramsci	D.C.C. n. 71 del 9-Nov-2020
60	4	40 Variante al P.I. finalizzata al raddoppio linea tratta Padova-Vigodarzere e Ponte di Brenza	D.C.C. n. 54 del 28-Lug-2020
61	4	41 Variante al P.I. finalizzata alla realizzazione del nuovo campo di calcio in sintetico nel complesso sportivo di Via Vigodarzere	D.C.C. n. 67 del 19-Ott-2020

MODIFICHE APPROVATE CON DELIBERA DEL CONSIGLIO COMUNALE senza variante al P.I.

FOGLIO n°	VARIANTE	OGGETTO DELLA MODIFICA	DELIBERA DI APPROVAZIONE
4	12	323 Modifica della destinazione specifica del P.R.G. ai sensi dell'art. 32 NTA di un'area in zona Garzale	D.C.C. n° 58 del 12-Lug-10
5	4	341 Modifica ai sensi art. 32 area in via Jacopo da Ponte	D.C.C. n° 9 del 11-Feb-14
6	6	313 Modifica destinazione urbanistica di 2 aree all'interno di un ambito per "servizi di interesse generale" da "attrezzature per istruzione" ad "attrezzature per igiene e sanità" nel complesso socio sanitario ai Colli	D.C.C. n° 26 del 17-Mar-14
7	11	9 Modifica della destinazione urbanistica di un'area via dal Communario	D.C.C. n° 26 del 02-Apr-15
8	7	13 Modifica al P.I. per la riclassificazione di un'area da servizi pubblici di quartiere - verde pubblico a parcheggio. ICV Pd	D.C.C. n° 60 del 20-Lug-15
9	12	20 Modifica al P.I. delle destinazioni di interesse generale da attrezzature di interesse generale a servizio dell'interporto ad impianti antonari	D.C.C. n. 10 del 24-Mar-17
10	7,8	30 Modifica al P.I. della destinazione specifica dell'area di via Anelli denominata "Complesso Sennettasima" da "Servizi di interesse generale: Attrezzature sociali" a "Servizi di interesse generale: Vigili del Fuoco, Polizia, Carabinieri"	D.C.C. n. 48 del 11-Giu-16
11	100	29 Modifica del P.I. della destinazione specifica dell'area di via Anelli denominata "Complesso Sennettasima. Urb. Edificio ex Poste Italiane in Largo Europa, ai sensi art.5.5.1 N.T. del PAT	D.C.C. n. 6 del 19-Feb-18
12	86,100,101,115,117,133,150	35 Modifica della classe di Unità di Piano da E a D degli edifici ricadenti nel Centro Storico compresi nel progetto "Architettura del 900" cui alla variante parziale con attribuzione della valenza paesaggistica del P.T.R.C.	D.C.C. n. 14 del 25-Feb-10
13	1-16	42 Vincoli cimiteriali. Modifica fasce di rispetto.	D.C.C. n. 33 del 20-Apr-20

ADEGUAMENTI

FOGLIO n°	VARIANTE	OGGETTO DELLA MODIFICA	PROVVEDIMENTO
2	12 - 13	320 Progetto definitivo "Autoservizi A13 Bovigo - Lavori di ricostruzione della stazione di Padova zona industriale e interconnessione tra autostrada A4 e A13	Dct. Min. Infra. Transp. N° 2005 del 22-Feb-10
3	4 - 8	Sentenza del Consiglio di Stato	2762/18

* La numerazione delle varianti ricomincia con la variante al P.R.G. per la digitalizzazione delle previsioni urbanistiche. Vedi aggiornamento cartografico pubblicato in data 04 febbraio 2009.

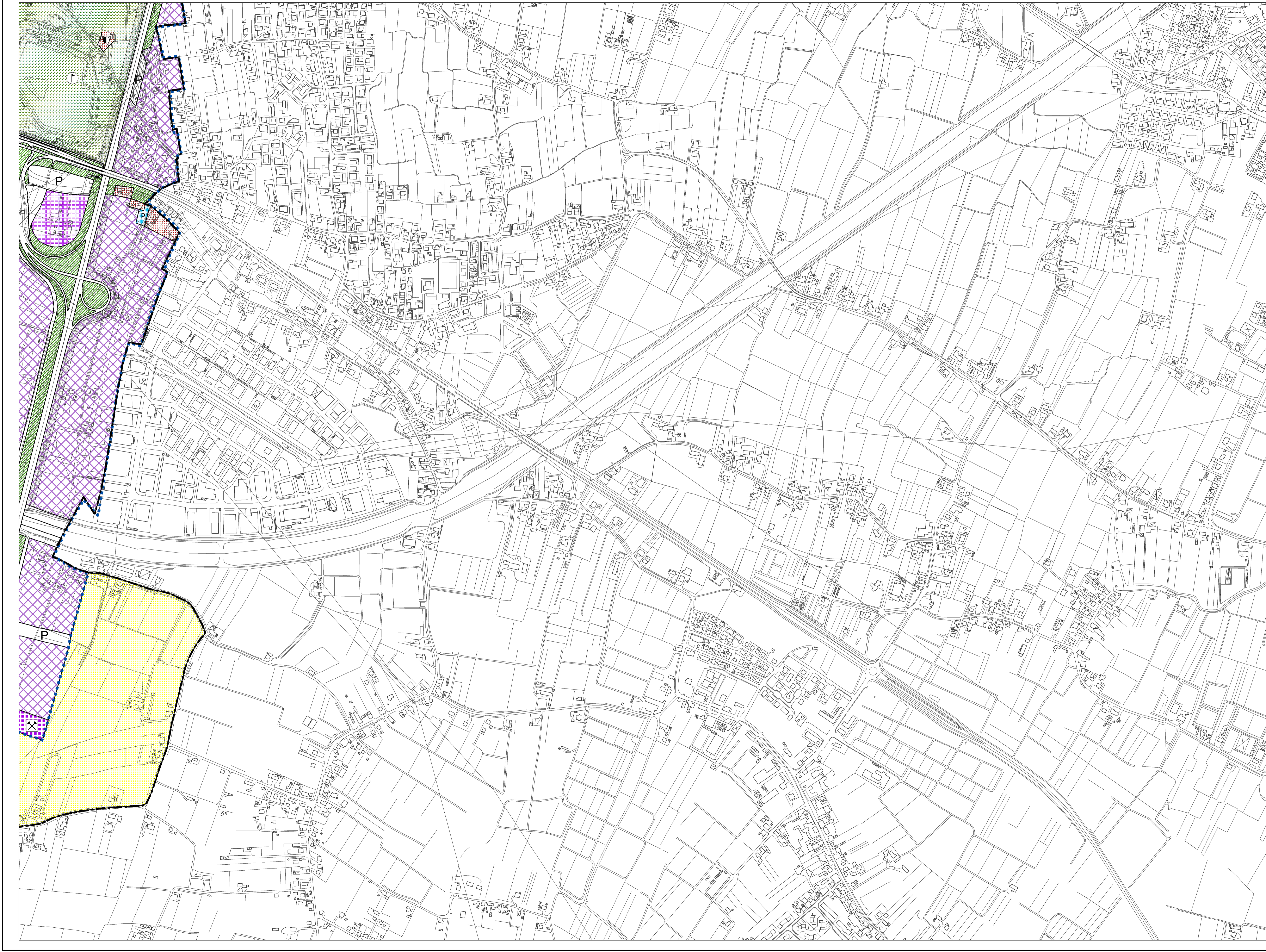

LEGENDA

CENTRO STORICO - PARTE III^a NTA

- Perimetro della zona del centro storico - Art. 41
- Perimetro delle zone di degrado nella zona del centro storico. numero specifico delle aree disciplinate dall'art. 49 - prescrizioni particolari.
- Perimetro degli strumenti urbanistici attuativi nella zona del centro storico. numero specifico delle aree disciplinate dall'art. 49 - prescrizioni particolari.
- Perimetro degli strumenti urbanistici attuativi già attuati e/o approvati nella zona del centro storico - Art. 46
- Ambiti di deroga - Art. 43

RESIDENZA - Art. 10 e 11

- Zona residenziale 1 di completamento - Art. 12
- Zona residenziale 2 di completamento - Art. 13
- Zona residenziale 3 di completamento - Art. 14
- Zona residenziale 4 di completamento - Art. 15
- Zona residenziale 4 di espansione - Art. 15
- Zona residenziale 5 di conservazione - Art. 17
- Zona residenziale speciale - Art. 15 bis
- Zona di perequazione ambientale - Art. 16
- Zona di perequazione integrata - Art. 16
- Zona di perequazione urbana - Art. 16
- Zona residenziale compresa nel perimetro della ZIP - Art. 21
- Zona di degrado esterne al Centro Storico - Art. 15 bis
- Zona insediativa periurbana - Art. 19 bis

ZONE AGRICOLE - Art. 20

- Zona agricola - sottozona E2
- Zona agricola - sottozona E2 di Tutela
- Zona agricola - sottozona E3 di Tutela

EDILIZIA ECONOMICA E POPOLARE

- Zona destinata all'edilizia residenziale pubblica - Art. 18
- Area inclusa nel piano di zona per l'edilizia economica e popolare - Art. 18 bis

DIREZIONALE, COMMERCIALE, INDUSTRIALE, RESIDENZIALE

- Are per attrezzature stradali - Art. 27
- Zona direzionale (zona a diverso indice di edificazione) - Art. 19
- Zona industriale - Art. 21
- Zona polifunzionale artigianale commerciale di trasformazione con destinazione specifica a sede stradale e aree di rispetto - Art. 22 ter
- Zona polifunzionale commerciale artigianale - Art. 22 bis
- Zona polifunzionale commerciale artigianale per le attività di rottamazione - Art. 22 bis
- Zona polifunzionale di trasformazione - Art. 22
- Zona di trasformazione integrata - Art. 17 bis

TUTELE

- Zona a destinazione privata soggetta a tutela dello stato di fatto - Art. 23
- Zona a destinazione privata soggetta a tutela dello stato di fatto inclusa nel perimetro del parco per impianti sportivi e attrezzature di interesse territoriale - Art. 23
- Zona di tutela delle unità insediative di interesse storico - architettonico - ambientale esterne al centro storico - Art. 24

VERDE

- Area a parco per impianti sportivi e attrezzature di interesse territoriale - Art. 30
- Area per verde pubblico attrezzato di interesse generale - Art. 29
- Area per verde pubblico di interesse generale nel territorio esterno al centro storico - Art. 28
- Area di rispetto - Art. 33

AREE PER SERVIZI SENZA DESTINAZIONE SPECIFICA

- Area per servizi di interesse generale - Art. 25
- Area per servizi pubblici di quartiere - Art. 32

AREE PER SERVIZI PUBBLICI DI QUARTIERE - Art. 32

- ISTRUZIONE (gestione pubblica)
- PARCHEGGI
- SERVIZI CIVICI (interesse comune)
- SERVIZI RELIGIOSI (interesse comune)
- ATTREZZATURE SPORTIVE PARROCCHIALI (interesse comune)
- SERVIZI RELIGIOSI ED ATTREZZATURE SPORTIVE PARROCCHIALI (interesse comune)
- VERDE PUBBLICO ED ATTREZZATO

SERVIZI DI INTERESSE GENERALE - Art. 25

- Aeroporto
- Attrezzature di interesse generale a servizio dell'interporto
- Attrezzature di interesse generale a servizio della zona industriale
- Attrezzature assistenziali
- Attrezzature per l'igiene e la sanità
- Attrezzature per l'istruzione
- Attrezzature sociali
- Uffici amministrativi
- Attrezzature sportive e per il tempo libero
- Autosilos
- Azienda trasporto pubblico
- Carceri
- Centri di interesse scientifico
- Cimiteri
- Dogana
- Vigili del fuoco, polizia, carabinieri
- Impianti anonari
- Impianti militari
- Impianti tecnologici
- Istituzioni religiose di livello urbano
- Poste e telefoni
- Stazione autoilinee
- Università
- Fiera, centro congressi, attrezz. ricettive, attività commerciali, pubblici esercizi e relativi servizi

AREE PER IL NUOVO POLO DELLA SALUTE OSPEDALE POLICLINICO DI PADOVA

- Area "Giustiniano" - Art. 25 bis
- Area "S. Lazzaro" - Art. 25 bis

INFRASTRUTTURE E VIABILITA'

- Area per impianti ferroviari - Art. 34
- Percorsi di interesse paesaggistico - Art. 20
- CORRIDOIO TAV (Nuova linea AV-AC Verona - Padova)
- Area di riserva per la realizzazione di percorsi integrativi pedonali - ciclabili - veicolari - Art. 39
- Area per parcheggi principali - Art. 26
- Sedi stradali - Art. 35

PERIMETRI

- Confine del territorio comunale
- Perimetro delle aree sottoposte a strumento urbanistico attuativo - Art. 3
- Perimetro della zona industriale - commerciale e del porto fluviale approvata con L. n° 739 del 01/10/1969, aggiornata con D.G.R. n° 2651 del 27/04/1990 - Art. 21
- Perimetro accordi tra soggetto pubblico e privato - Art. 15.3
- Perimetro delle aree incluse negli accordi di programmi
- Perimetro dei parchi commerciali - Art. 8 bis
- Perimetro del parco per impianti sportivi e attrezzature di interesse territoriale - Art. 30
- Perimetro delle aree incluse nel piano di zona per l'edilizia economica e popolare - Art. 18 bis
- Perimetro ricognitivo vincolo aeroportuale
- Area interessata da VARIANTE SUAP
- Area inclusa nel perimetro di strumenti urbanistici attuativi e PIRUEA approvati e/o in fase di attuazione - Art. 36
- Area inclusa nel perimetro di strumenti urbanistici attuativi e PIRUEA approvati e/o in fase di attuazione senza la descrizione della zonizzazione - Art. 36
- Perimetro Provvisorio (D. Lgs. 156/2006 e s.m.)
- Perimetro ZIP Nord - Art. 21
- Perimetro area intermodale - Art. 25
- Perimetro aree interessate da Varianti Verdi per la riclassificazione di aree edificabili (L. 4 del 16 marzo 2015 art. 7)