

(ex Piano Regolatore Generale)
ELABORATO REDATTO AI SENSI DEL PUNTO 2 DEL DISPOSITIVO DELLA DELIBERAZIONE DI GIUNTA REGIONALE N. 962 DEL 18-02-1983 E AGGIORNATO SULLA SCORTA DELLE SUCCESSIVE VARIANTI E MODIFICHE APPROVATE.

VARIANTI MODIFICHE ADEGUAMENTI	18	19	20	21	22	23	24	25	26	27	28	29	30	31	32	33	34	35	36	37
	1	2	3	4	5	6	7	8												
	1	2																		

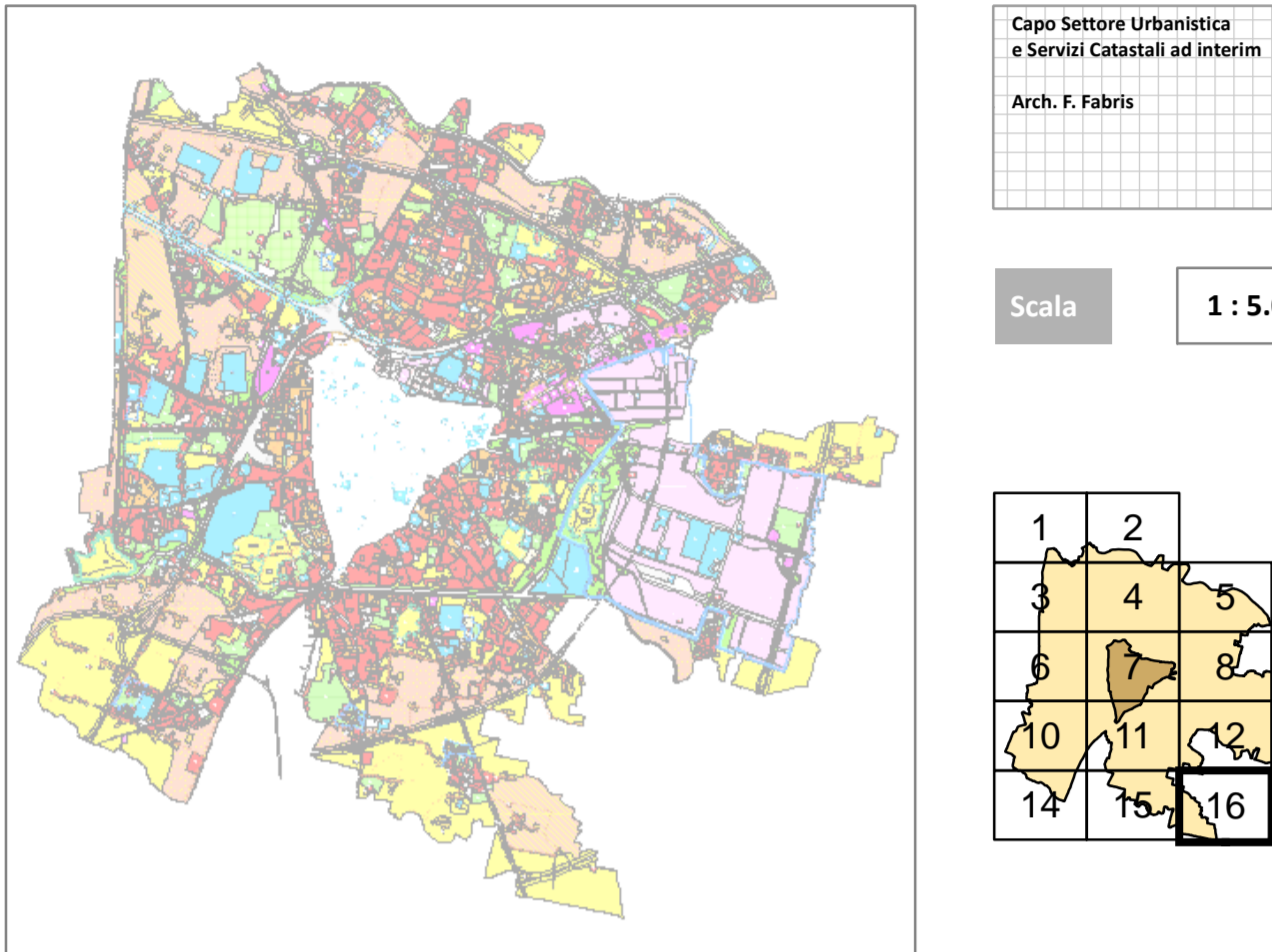

AGGIORNAMENTO ALLA DATA DEL 28 OTTOBRE 2015

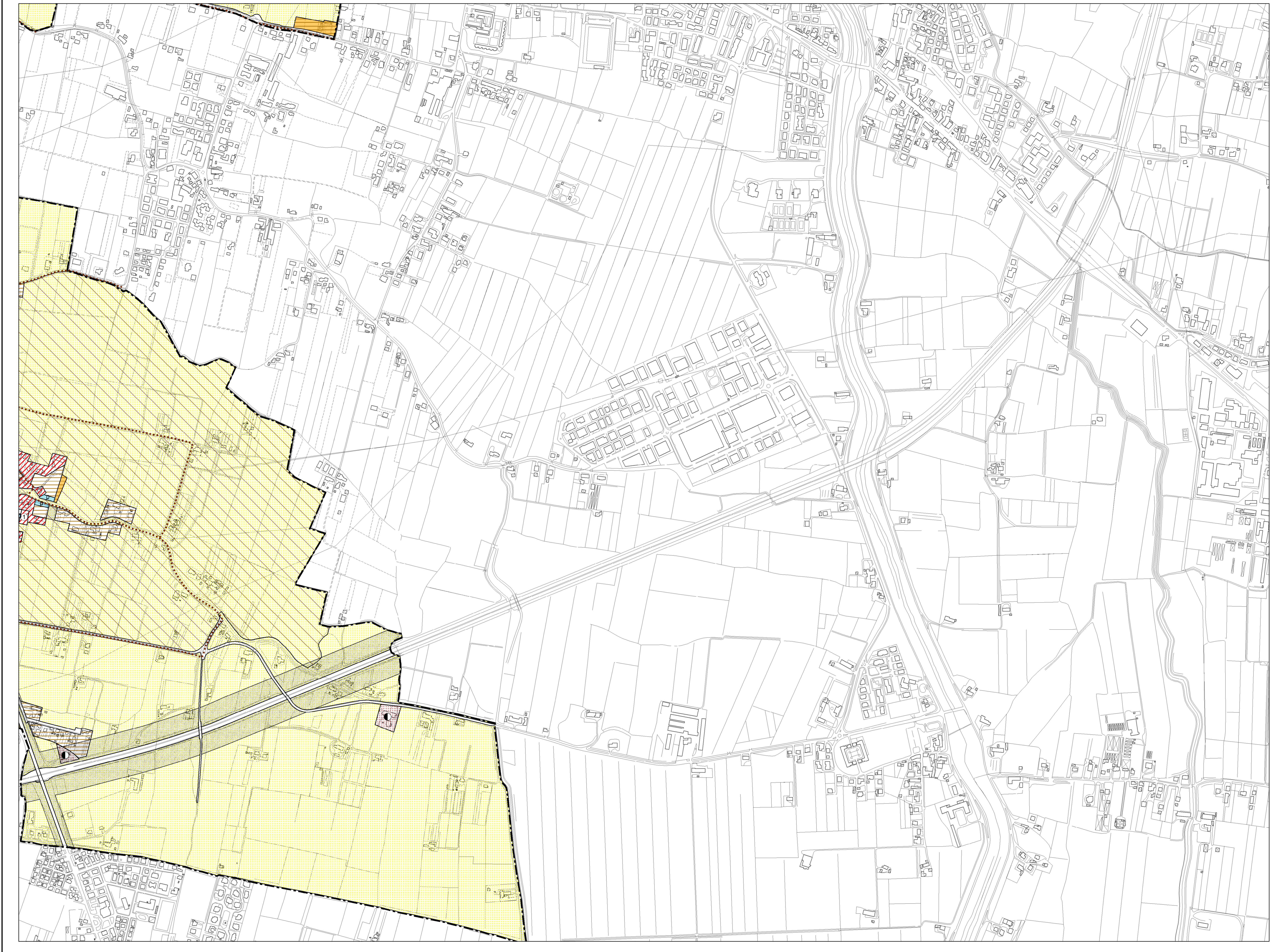

LEGENDA

- CENTRO STORICO - PARTE II^a NTA**
- Perimetro della zona del centro storico - Art. 41
 - Perimetro delle zone di degrado nella zona del centro storico, numero specifico delle aree disciplinate dall'art. 49 - prescrizioni particolari.
 - Perimetro degli strumenti urbanistici attuativi nella zona del centro storico, numero specifico delle aree disciplinate dall'art. 49 - prescrizioni particolari.

Le previsioni di PRG riguardanti le modalità di intervento e le destinazioni d'uso sono rappresentate nelle planimetrie di PRG in scala 1:1000 rispettivamente della serie B1 e della serie B2.

- RESIDENZA - Artt. 10 e 11**
- Zona residenziale 1 di completamento - Art. 12
 - Zona residenziale 2 di completamento - Art. 13
 - Zona residenziale 3 di completamento - Art. 14
 - Zona residenziale 4 di completamento - Art. 15
 - Zona residenziale 4 di espansione - Art. 15
 - Zona residenziale 5 di conservazione - Art. 17
 - Zona residenziale speciale - Art. 15 bis
- ZONE AGRICOLE - Art. 20**
- Zona agricola - sottozona E2
 - Zona agricola - sottozona E2 di Tutela
 - Zona agricola - sottozona E3 di Tutela
- EDILIZIA ECONOMICA E POPOLARE**
- Zona destinata all'edilizia residenziale pubblica - Art. 18
 - Aree incluse nel piano di zona per l'edilizia economica e popolare - Art. 18 bis

- DIREZIONALE, COMMERCIALE, INDUSTRIALE, RESIDENZIALE**
- Aree per attrezzature stradali - Art. 27
 - Zona direzionale (zone a diverso indice di edificazione) - Art. 19
 - Zona industriale - Art. 21
 - Zona polifunzionale artigianale commerciale di trasformazione con destinazione specifica a sede stradale e aree di rispetto - Art. 22 ter
 - Zona polifunzionale commerciale artigianale - Art. 22 bis
 - Zona polifunzionale commerciale artigianale per le attività di rottamazione - Art. 22 bis
 - Zona polifunzionale di trasformazione - Art. 22
 - Zona di trasformazione integrata - Art. 17 bis

- TUTELE**
- Zona a destinazione privata soggetta a tutela dello stato di fatto - Art. 23
 - Zona a destinazione privata soggetta a tutela dello stato di fatto inclusa nel perimetro del parco per impianti sportivi e attrezzature di interesse territoriale - Art. 23
 - Zona di tutela delle unità insediative di interesse storico - architettonico - ambientale esterne al centro storico - Art. 24

- VERDE**
- Aree a parco per impianti sportivi e attrezzature di interesse territoriale - Art. 30
 - Aree per verde pubblico attrezzato di interesse generale - Art. 29
 - Aree per verde pubblico di interesse generale nel territorio esterno al centro storico - Art. 28
 - Aree di rispetto - Art. 33

- AREE PER SERVIZI SENZA DESTINAZIONE SPECIFICA**
- Area per servizi di interesse generale - Art. 25
 - Aree per servizi pubblici di quartiere - Art. 32

- AREE PER SERVIZI PUBBLICI DI QUARTIERE - Art. 32**
- ISTRUZIONE (gestione pubblica)**
- PARCHEGGI
 - SERVIZI CIVICI (interesse comune)
 - SERVIZI RELIGIOSI (interesse comune)

- SERVIZI DI INTERESSE GENERALE - Art. 25**
- Aeroporto
 - Attrezzature di interesse generale a servizio dell'interporto
 - Attrezzature di interesse generale a servizio della zona industriale
 - Attrezzature assistenziali
 - Attrezzature per l'igiene e la sanità
 - Attrezzature per l'istruzione
 - Attrezzature sociali
 - Uffici amministrativi
 - Attrezzature sportive e per il tempo libero
 - Autosilos
 - Azienda trasporto pubblico
 - Carceri

- Centri di interesse scientifico
- Cimiteri
- Dogana
- Vigili del fuoco, polizia, carabinieri
- Impianti annonari
- Impianti militari
- Impianti tecnologici
- Istituzioni religiose di livello urbano
- Poste e telefoni
- Stazione autostrade
- Università
- Fiera, centro congressi, attrezz. ricettive, attività commerciali, pubblici esercizi e relativi servizi

- INFRASTRUTTURE E VIABILITA'**
- Aree per impianti ferroviari - Art. 34
 - Aree per parcheggi principali - Art. 35
 - Aree di riserva per la realizzazione di percorsi integrativi pedonali - ciclabili - veicolari - Art. 39
- CORRIDOIO TAV (Nuova linea AV-AC Verona - Padova)**
- Percorsi di interesse paesaggistico - Art. 20
 - Sedi stradali - Art. 35

- PERIMETRI**
- Confine del territorio comunale
 - Perimetro delle aree sottoposte a strumento urbanistico attuativo - Art. 3
 - Perimetro della zona industriale - commerciale e del porto fluviale approvata con L. n° 739 del 04/10/1969, aggiornato con D.G.R. n° 2651 del 27/04/1990 - Art. 21
 - Perimetro ambiti di intervento unitario - Art. 16
 - Perimetro delle aree incluse negli accordi di programmi - Art. 36 bis
 - Perimetro dei parchi commerciali - Art. 8 bis
 - Perimetro del parco per impianti sportivi e attrezzature di interesse territoriale - Art. 30
 - Perimetro delle aree incluse nel piano di zona per l'edilizia economica e popolare - Art. 18 bis
 - Perimetro ricognitivo vincolo aeroportuale
 - Area interessata da VARIANTE SUAP
 - Aree incluse nel perimetro di strumenti urbanistici attuativi e PIRUEA approvati e/o in fase di attuazione
 - Aree incluse nel perimetro di strumenti urbanistici attuativi e PIRUEA approvati e/o in fase di attuazione senza la descrizione della zonizzazione
 - Perimetro Varianti Provvisorie (D. Lgs. 156/2006 e s.m.)
 - Perimetro ZIP Nord - Art. 21
 - Perimetro area intermodale - Art. 25

VARIANTE n°	FOGLIO n°	OGGETTO DELLA VARIANTE	DELIBERA DI APPROVAZIONE	EFFICACIA DAL
24	4	Variante parziale al P.R.G. di riparazione dei vincoli per la realizzazione di una pista ciclopedonale in via Zier - Indonno.	D.C.C. n° 17 del 03-Mar-2014	05-Apr-2014
25	6	Variante parziale al P.R.G. per la realizzazione di una pista ciclopedonale in via Polesa	D.C.C. n° 14 del 03-Mar-2014	05-Apr-2014
26	3	Variante parziale al P.R.G. per la realizzazione di una pista ciclopedonale in via Zier - Indonno	D.C.C. n° 43 del 07-Apr-2014	09-Mag-2014
27	4-5	Variante parziale al P.R.G. per la realizzazione nuovo Polo Scolastico a Montebelluna con destinazione urbanistica da area per servizi a zona di parcheggio integrata	D.C.C. n° 78 del 03-Ott-2014	19-Ott-2014
28	7	Variante parziale al P.R.G. per l'individuazione di una nuova zona di degrado tra le vie Eugenia e Moto	D.C.C. n° 77 del 03-Ott-2014	19-Ott-2014
29	7	Piano delle alienazioni immobiliari anno 2014. Variante allo strumento urbanistico generale ai sensi dell'art. 30 della L.R. n. 11 del 16/02/2010	D.C.C. n° 7 del 23-Feb-2015	07-Mar-2015
30	4	Variante urbanistica provvisoria ai sensi del D.Lgs. 156/2006 e succ. mod. (M.P. - Soc. Coop. So. La.Ra.)	D.C.C. n° 29 del 23-Apr-2015	18-Mag-2015
31	12	Variante al Piano degli interventi per la riassetto del sito finalizzata alla realizzazione di un bacino di espansione dello scolo Termogig	D.C.C. n° 61 del 14-Sep-2015	02-Ott-2015
32		Variante N.7.A del Piano degli interventi relativo all'Art. 21 "Zona Industriale", ai sensi dell'art. 18 L.R. 11/2004	D.C.C. n° 62 del 14-Sep-2015	02-Ott-2015
33	4-8	Variante al P.I. ai sensi della L.R. 10/2002 e L.R. 11/2004 per l'adeguamento previsioni del "Piano del Commercio al dettaglio su area privata"	D.C.C. n° 63 del 14-Sep-2015	02-Ott-2015
34	6	Variante al Piano degli interventi per il cambio della destinazione urbanistica della Caserma Romagnoli, ai sensi art. 18 L.R. 11/2004	D.C.C. n° 64 del 05-Ott-2015	22-Ott-2015
35	4	Variante al P.I. per la realizzazione vincolo, finalizzata alla realizzazione pista ciclopedonale tra via Zier e via A. da Murano	D.C.C. n° 65 del 05-Ott-2015	22-Ott-2015
36	16	Variante al P.I. per la realizzazione di una pista ciclopedonale e pedonale su via da Rio, in accordo con Comune di Montebelluna	D.C.C. n° 66 del 05-Ott-2015	22-Ott-2015
37	7	Variante urbanistica provvisoria ai sensi del D. Lgs. 156/2006 e succ. mod. (M.P. - Soc. Coop. So. La.Ra.)	D.C.C. n° 69 del 05-Ott-2015	17-Ott-2015

VARIANTE n°	FOGLIO n°	OGGETTO DELLA MODIFICA	DELIBERA DI APPROVAZIONE	EFFICACIA DAL
3	7	Modifica parziale della destinazione di un'area per servizi pubblici di quartiere di "area per servizi pubblici ed attrezzature" ad "area per servizi religiosi ed attrezzature sportive parrocchiali" presso il sito Mellarossa	D.C.C. n° 123 del 30-Nov-09	14-Ott-2009
4	12	Modifica della destinazione specifica del P.R.G. ai sensi dell'art. 18 della L.R. n° 11 del 16/02/2010	D.C.C. n° 58 del 12-lug-10	26-lug-2010
5	4	Modifica ai sensi art. 32 area in via Jacopo da Ponte	D.C.C. n° 9 del 11-Feb-2014	26-Feb-2014
6	6	Modifica destinazione urbanistica di 2 aree all'interno di un'ambito per "servizi di interesse generale" da "attrezzature per l'istruzione" ad "attrezzature per l'igiene e la sanità" nel complesso scolastico sarnese di Corti	D.C.C. n° 26 del 17-Mar-2014	29-Mar-2014
7	11	Modifica della destinazione urbanistica di un'area via del Commisario	D.C.C. n° 26 del 02-Apr-2015	18-Nov-2015
8	7	Modifica al P.I. per la riclassificazione di un'area da servizi pubblici di quartiere - verde pubblico a parcheggio. 10V.Pd	D.C.C. n° 10 del 20-lug-2015	03-Ago-2015

VARIANTE n°	FOGLIO n°	OGGETTO DELLA MODIFICA	DELIBERA DI APPROVAZIONE	EFFICACIA DAL
1	3-4-7	Adeguamento del P.R.G. a seguito dell'approvazione del progetto della nuova linea AV-AC Verona - Padova	D.P.R. n° 54 del 26-Mar-06	09-Ott-2006 (SU n° 273 del 23-Nov-06)
2	12-13	Progetto dell'opera "Riduzione del rischio di inondazione della stazione di Padova zona industriale e interconnessione tra interrotte A4 e A5"	Dire. Min. Infra. - Trasp. - N° 2005 del 22-Feb-10	22-Feb-2010

* La numerazione delle varianti inizia con la variante al P.R.G. per la digitalizzazione delle previsioni urbanistiche, vedi aggiornamento cartografico pubblicato in data 04 Febbraio 2009.