

VARIANTI APPROVATE CON DELIBERA DI GIUNTA REGIONALE E CONSIGLIO COMUNALE					
★	FOLIO n°	VARIANTE n°	OGGETTO DELLA VARIANTE	DELIBERA D'APPROVAZIONE	EFFICACIA DAL
31	12	6	Variante al Piano degli Interventi per la rete dei servizi pubblici di quartiere da "area per verde pubblico ed attrezzature" ad "area per servizi pubblici ed attrezzature sportive" presso il Polo Milovich.	D.C.C. n. 61 del 14-Set-15	02-Ott-2015
32	4, 7, 8	2	Variante N. T.A. del Piano degli Interventi relativo all'art. 21 "Zona Industriale" ai sensi dell'art. 18, L. n. 11/2004.	D.C.C. n. 62 del 14-Set-15	02-Ott-2015
33	4, 8	5	Variante al P.I. ai sensi della L.R. 50/2012 e L.R. 11/2004 per l'adeguamento previsioni del "Piano del Commercio al dettaglio su area privata".	D.C.C. n. 63 del 14-Set-15	02-Ott-2015
34	6	4	Variante al Piano degli Interventi per il cambio della destinazione urbanistica della Caserma Romagnoli, ai sensi art. 18 L.R. 11/2004.	D.C.C. n. 64 del 05-Ott-15	22-Ott-2015
35	4	7	Variante al P.I. per la retrocessione vincolo, finalizzata alla realizzazione della sottostazione in via D'Azio n. 4, da Morano.	D.C.C. n. 65 del 05-Ott-15	22-Ott-2015
36	16	8	Variante al P.I. per la realizzazione di una pista ciclopedonale e pedonale su via A. da Rio, in accordo con Comune di Ponte San Nicolo.	D.C.C. n. 66 del 05-Ott-15	22-Ott-2015
37	7	14	Variante urbanistica proposta ai sensi del D. lgs. 156/2008 e succ. mod. Linea Pedonale-Filippo Andreotti (ex SACS).	D.C.C. n. 69 del 05-Ott-15	17-Ott-2015
38	7	11	Variante al P.I. per la realizzazione di un parcheggio in via Aspetti, angolo via Lombardo.	D.C.C. n. 71 del 07-Mar-16	23-Mar-2016
39	4	12	Variante al P.I. per la realizzazione di un parcheggio tra le vie Agosti e Sordani.	D.C.C. n. 20 del 07-Mar-16	23-Mar-2016
40	1, 6	10	Variante al P.I. per l'adeguamento alle norme e direttive del P.A.T. con precisazioni degli ambiti insediati.	D.C.C. n. 34 del 09-Mag-16	30-Mag-2016
41	3, 4, 5, 6, 7, 8	15	Varianti verdi per la ridisposizione di aree edificabili. Avvio del 16/06/2015.	D.C.C. n. 39 del 07-Nov-16	24-Nov-2016
42	3, 4, 5, 6, 10	18	Varianti verdi per la ridisposizione di aree edificabili. Avvio del 18/1/2016.	D.C.C. n. 60 del 07-Nov-16	24-Nov-2016
43	4	19	Variante al P.I. per la ridisposizione dell'area ex Piazzale Boschetti.	D.C.C. n. 67 del 29-Dic-16	14-Jan-2017
44	8, 12	23	Varianti verdi per la ridisposizione di aree edificabili. Avvio del 12/12/2017.	D.C.C. n. 64 del 29-Nov-17	18-Dic-2017
45	11	22	Variante al P.I. per l'approvazione di un accordo di pianificazione in via Tomo.	D.C.C. n. 65 del 29-Nov-17	18-Dic-2017
46	7	25	Variante al P.I. per l'individuazione di una zona di degrado nell'ambito del Centro Storico - area della "Caserma Pisa".	D.C.C. n. 67 del 31-Giu-18	29-Giu-2018
47	7	26	Variante al P.I. per la classificazione di un'area per attrezzature urbanistiche su via Venezia, via Dei Pescatori e via Montebelli.	D.C.C. n. 67 del 31-Giu-18	29-Giu-2018
48	6, 7	21	Variante al P.I. per la viabilità di accesso all'area ex Foro Boario di zona Ausonia.	D.C.C. n. 48 del 11-Giu-18	29-Giu-2018
MODIFICHE APPROVATE CON DELIBERA DEL CONSIGLIO COMUNALE senza variante al P.I.					
FOLIO n°	VARIANTE n°	OGGETTO DELLA MODIFICA	DELIBERA D'APPROVAZIONE	EFFICACIA DAL	
3	7	319	Modifica parziale della destinazione di un'area per servizi pubblici di quartiere da "area per verde pubblico ed attrezzature" ad "area per servizi pubblici ed attrezzature sportive" presso il Polo Milovich.	D.C.C. n. 123 del 30-Nov-09	14-Dic-2009
4	12	323	Modifica della destinazione specifica del P.R.G. ai sensi dell'art. 18 L.R. n. 11/2004 di un'area in zona Grazie.	D.C.C. n. 58 del 12-Lug-10	26-Lug-2010
5	4	341	Modifica ai sensi art. 32 area in via Sospo da Ponte.	D.C.C. n. 9 del 11-Feb-14	24-Feb-2014
6	6	313	Modifica destinazione urbanistica di 2 aree all'interno di un ambito per "servizi di interesse generale" da "attrezzature per istruzione ed attrezzature per igiene e sanità" nel complesso socio sanitario di Goli.	D.C.C. n. 26 del 17-Mar-14	29-Mar-2014
7	11	9	Modifica della destinazione urbanistica di un'area via del Commissario.	D.C.C. n. 26 del 02-Apr-15	18-Apr-2015
8	7	13	Modifica al P.I. per la retrocessione di un'area di servizi pubblici di quartiere, verde pubblico e parcheggio, con la destinazione di un'area a servizi di interesse generale da attrezzature di interesse generale a servizio dell'interporto ad impianti enzimati.	D.C.C. n. 50 del 20-Lug-15	03-Ago-2015
9	12	20	Modifica al P.I. della destinazione specifica dell'area di via Anelli denominata "Complesso Serenissima".	D.C.C. n. 10 del 24-Mar-17	06-Apr-2017
10	7-8	30	Modifica al P.I. della destinazione specifica dell'area di via Anelli denominata "Complesso Serenissima".	D.C.C. n. 46 del 11-Giu-18	29-Giu-2018
ADEGUAMENTI					
FOLIO n°	VARIANTE n°	OGGETTO DELLA MODIFICA	PROVVEDIMENTO	EFFICACIA DAL	
2	12 - 13	320	Progetto dell'area "Autostada A13-Bu-M" (area di ricostruzione della stazione di Padova zona industriale e intersezione tra autostrada A4 e A13).	Dec. Min. Infra. Transp. n° 2006 del 22-Feb-10	22-Feb-2010
3	4-8	-	Sentenza del Consiglio di Stato.	2762/18	9-Maggio-2018

★ La numerazione delle varianti inizia con la variante n° P.R.G. per la digitalizzazione delle previsioni urbanistiche, vedi aggiornamento cartografico pubblicato in data 04 Febbraio 2009.

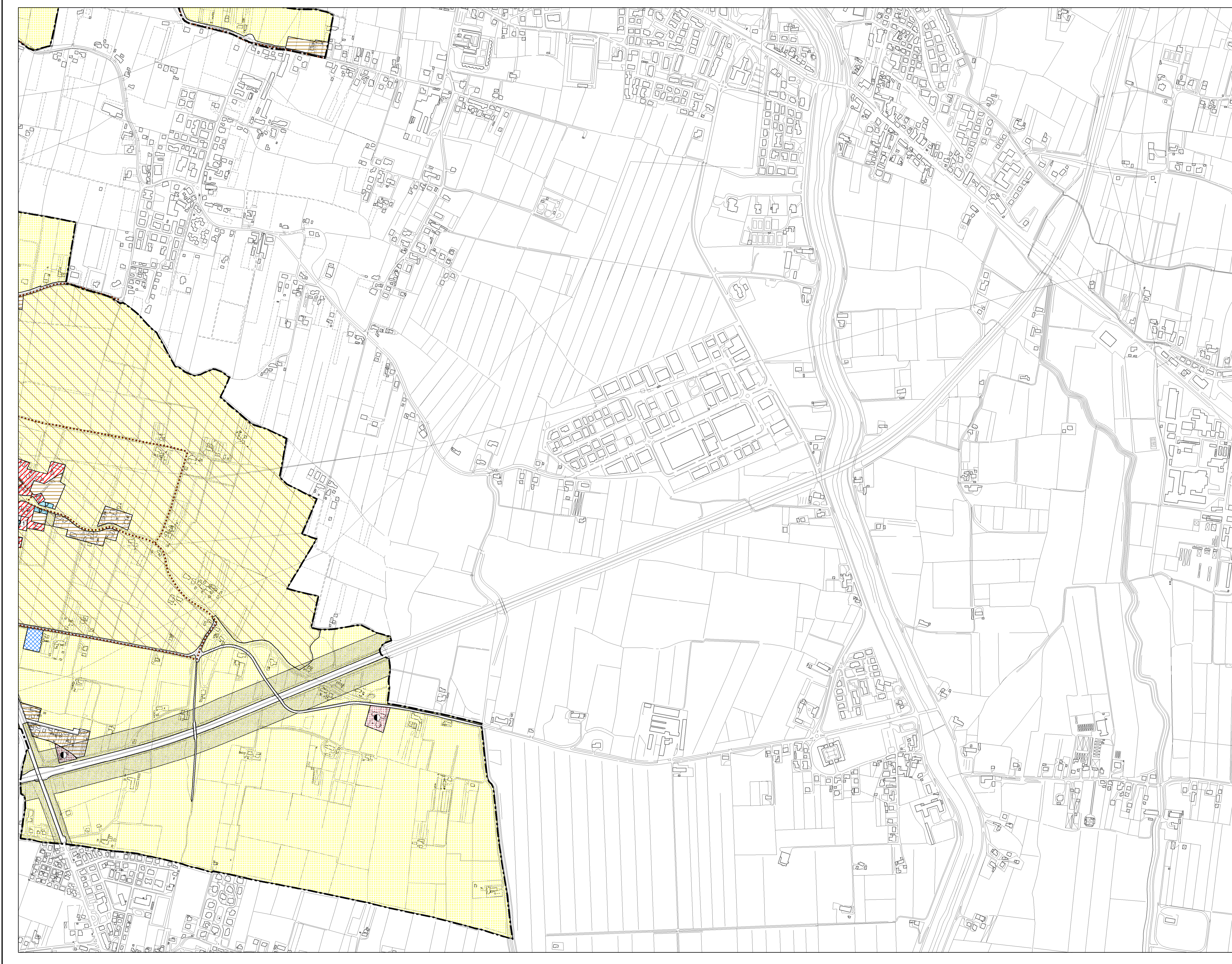

**LEGENDA**

- CENTRO STORICO - PARTE III<sup>a</sup> NTA**
- Perimetro della zona del centro storico - Art. 41
  - Perimetro delle zone di degrado nella zona del centro storico. numero specifico delle aree disciplinate dall'art. 49 - prescrizioni particolari.
  - Perimetro degli strumenti urbanistici attuativi nella zona del centro storico. numero specifico delle aree disciplinate dall'art. 49 - prescrizioni particolari.
  - Perimetro degli strumenti urbanistici attuativi già attuati e/o approvati nella zona del centro storico - Art. 46
  - Ambiti di deroga - Art. 43

Le previsioni di PRG riguardanti le modalità di intervento e le destinazioni d'uso sono rappresentate nelle planimetrie di PRG in scala 1:1000 rispettivamente della serie B1 e della serie B2.

- RESIDENZA - Art. 10 e 11**
- Zona residenziale 1 di completamento - Art. 12
  - Zona residenziale 2 di completamento - Art. 13
  - Zona residenziale 3 di completamento - Art. 14
  - Zona residenziale 4 di completamento - Art. 15
  - Zona residenziale 4 di espansione - Art. 15
  - Zona residenziale 5 di conservazione - Art. 17
  - Zona residenziale speciale - Art. 15 bis
  - Zona di perequazione ambientale - Art. 16
  - Zona di perequazione integrata - Art. 16
  - Zona di perequazione urbana - Art. 16
  - Zona residenziale compresa nel perimetro della ZIP - Art. 21
  - Zona di degrado esterne al Centro Storico - Art. 15 bis
  - Zona insediativa periurbana - Art. 19 bis

- ZONE AGRICOLE - Art. 20**
- Zona agricola - sottozona E2
  - Zona agricola - sottozona E2 di Tutela
  - Zona agricola - sottozona E3 di Tutela

- EDILIZIA ECONOMICA E POPOLARE**
- Zona destinata all'edilizia residenziale pubblica - Art. 18
  - Aree incluse nel piano di zona per l'edilizia economica e popolare - Art. 18 bis

- DIREZIONALE, COMMERCIALE, INDUSTRIALE, RESIDENZIALE**
- Aree per attrezzature stradali - Art. 19
  - Zona direzionale (zona a diverso indice di edificazione) - Art. 19
  - Zona industriale - Art. 21
  - Zona polifunzionale artigianale commerciale di interesse commerciale con destinazione specifica a sede stradale e area di rispetto - Art. 22 ter
  - Zona polifunzionale commerciale artigianale - Art. 22 bis
  - Zona polifunzionale commerciale artigianale per le attività di rottamazione - Art. 22 bis
  - Zona polifunzionale di trasformazione - Art. 22
  - Zona di trasformazione integrata - Art. 17 bis

- TUTELE**
- Zona a destinazione privata soggetta a tutela dello stato di fatto - Art. 23
  - Zona a destinazione privata soggetta a tutela dello stato di fatto inclusa nel perimetro del parco per impianti sportivi e attrezzature di interesse territoriale - Art. 23
  - Zona di tutela delle unità insediative di interesse storico - architettonico - ambientale esterne al centro storico - Art. 24

- VERDE**
- Aree a parco per impianti sportivi e attrezzature di interesse territoriale - Art. 30
  - Aree per verde pubblico attrezzato di interesse generale - Art. 29
  - Aree per verde pubblico di interesse generale nel territorio esterno al centro storico - Art. 28
  - Area di rispetto - Art. 33

- AREE PER SERVIZI SENZA DESTINAZIONE SPECIFICA**
- Area per servizi di interesse generale - Art. 25
  - Aree per servizi pubblici di quartiere - Art. 32

- AREE PER SERVIZI PUBBLICI DI QUARTIERE - Art. 32**
- ISTRUZIONE (gestione pubblica)
  - PARCHeggi
  - SERVIZI CIVICI (interesse comune)
  - SERVIZI RELIGIOSI (interesse comune)
  - ATTREZZATURE SPORTIVE PARROCCHIALI (interesse comune)
  - SERVIZI RELIGIOSI ED ATTREZZATURE SPORTIVE PARROCCHIALI (interesse comune)
  - VERDE PUBBLICO ED ATTREZZATO

- SERVIZI DI INTERESSE GENERALE - Art. 25**
- Aeroporto
  - Centri di interesse scientifico
  - Attrezzature di interesse generale a servizio dell'interporto
  - Cimiteri
  - Attrezzature di interesse generale a servizio della zona industriale
  - Dogana
  - Attrezzature assistenziali
  - Vigili del fuoco, polizia, carabinieri
  - Attrezzature per l'igiene e la sanità
  - Impianti anonari
  - Attrezzature per l'istruzione
  - Impianti militari
  - Attrezzature sociali
  - Impianti tecnologici
  - Uffici amministrativi
  - Istituzioni religiose di livello urbano
  - Attrezzature sportive e per il tempo libero
  - Poste e telefoni
  - Autosilos
  - Stazione autoferme
  - Azienda trasporto pubblico
  - Università
  - Carceri
  - Fiera, centro congressi, attrezzature ricettive, attività commerciali, pubblici esercizi e relativi servizi

- INFRASTRUTTURE E VIABILITA'**
- Aree per impianti ferroviari - Art. 34
  - Aree per parcheggi principali - Art. 26
  - Aree di riserva per la realizzazione di percorsi integrativi pedonali - ciclabili - veicolari - Art. 39
  - CORRIDOIO TV (Nuova linea AV-AC - Verona - Padova)
  - Percorsi di interesse paesaggistico - Art. 20
  - Sedi stradali - Art. 35

- PERIMETRI**
- Confine del territorio comunale
  - Perimetro delle aree sottoposte a strumento urbanistico attuativo - Art. 3
  - Perimetro della zona industriale - commerciale e del porto fluviale approvata con L. n° 739 del 01/10/1969, aggiornato con D.G.R. n° 2651 del 27/04/1990 - Art. 21
  - Perimetro accordi tra soggetto pubblico e privato - Art. 15.3
  - Perimetro delle aree incluse negli accordi di programmi - Art. 8 bis
  - Perimetro dei parchi commerciali - Art. 30
  - Perimetro del parco per impianti sportivi e attrezzature di interesse territoriale - Art. 18 bis
  - Perimetro delle aree incluse nel piano di zona per l'edilizia economica e popolare - Art. 15.3
  - Perimetro ricognitivo vincolo aeroportuale
  - Area interessata da VARIANTE SUAP - Art. 30
  - Area inclusa nel perimetro di strumenti urbanistici attuativi e PIRUEA approvati e/o in fase di attuazione - Art. 36
  - Area inclusa nel perimetro di strumenti urbanistici attuativi e PIRUEA approvati e/o in fase di attuazione senza la descrizione della zonizzazione - Art. 36
  - Perimetro Varianti Provvisorie (D. Lgs. 156/2006 e s.m.) - Art. 21
  - Perimetro ZIP Nord - Art. 21
  - Perimetro area intermodale - Art. 25

Altezza AEROFOTOGRAFOMETRICO anno 1997 - Escalione SPA S.p.a. - Perugia. Controlato ai sensi della Legge n° 48 del 02/02/1962. Nulla osta del I.G.M. alla diffusione n° 473 del 09/12/1999.