

MODALITA' DI ATTUAZIONE DEGLI INTERVENTI NELLE UNITA' DI PIANO

CLASSIFICAZIONE DELLE UNITA' DI PIANO DERIVATA DALL'EDIFICIO CON PIU' ELEVATO VALORE CULTURALE PRESENTE

UNITA' DI PIANO DELLA CLASSE A
MODALITA' DI TIPO A - RESTAURO SCIENTIFICO

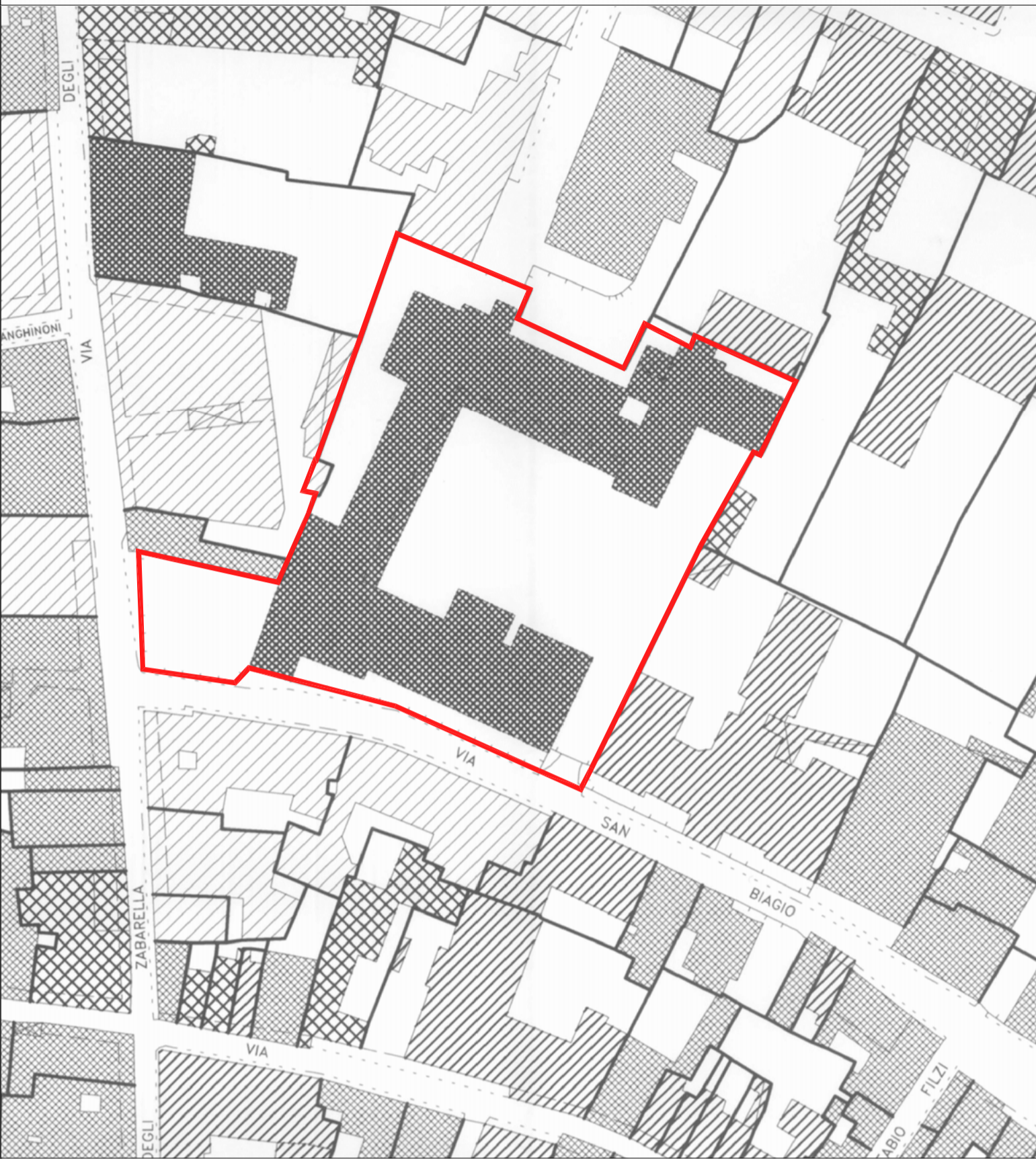

ESTRATTO FG 100 TAV. B1 P.R.G. SCALA 1:1000

— limite di proprietà

DESTINAZIONE RESIDENZIALE, COMMERCIALE, DIREZIONALE,
TURISTICA E ARTIGIANALE ART. 43 N.T.A.

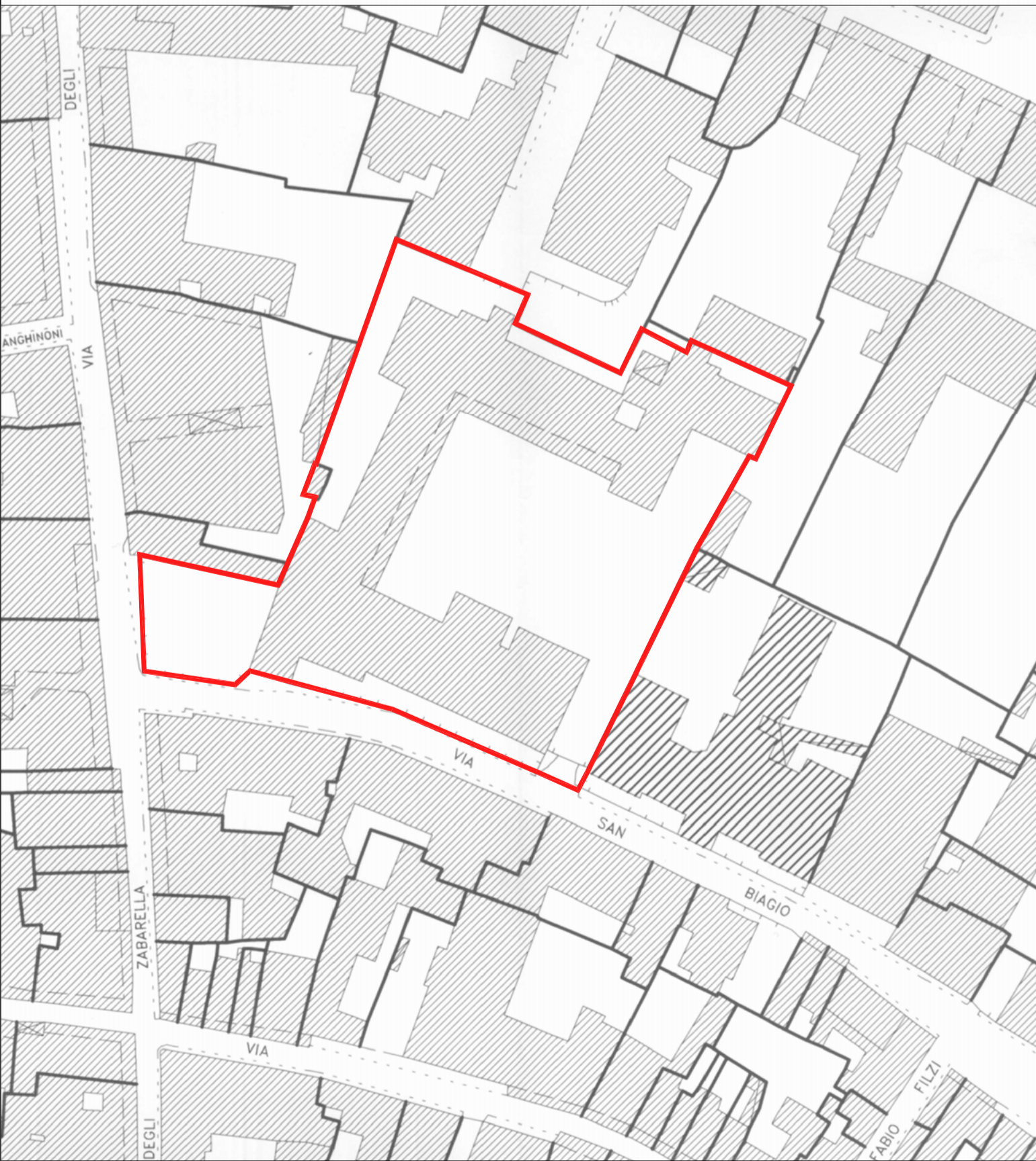

ESTRATTO FG 100 TAV. B2 P.R.G. SCALA 1:1000

CENTRO STORICO

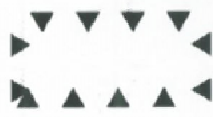

Perimetro della zona del centro storico

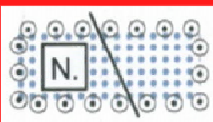

Perimetro delle zone di degrado nella zona del centro storico.

N. numero specifico delle aree disciplinate dall'art 49 - prescrizioni particolari.

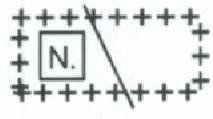

Perimetro degli strumenti urbanistici attuativi nella zona del centro storico.

N. numero specifico delle aree disciplinate dall'art 49 - prescrizioni particolari.

Le previsioni di PRG riguardanti le modalità di intervento e le destinazioni d'uso sono rappresentate nelle planimetrie di PRG in scala 1:1000 rispettivamente della serie B1 e della serie B2.

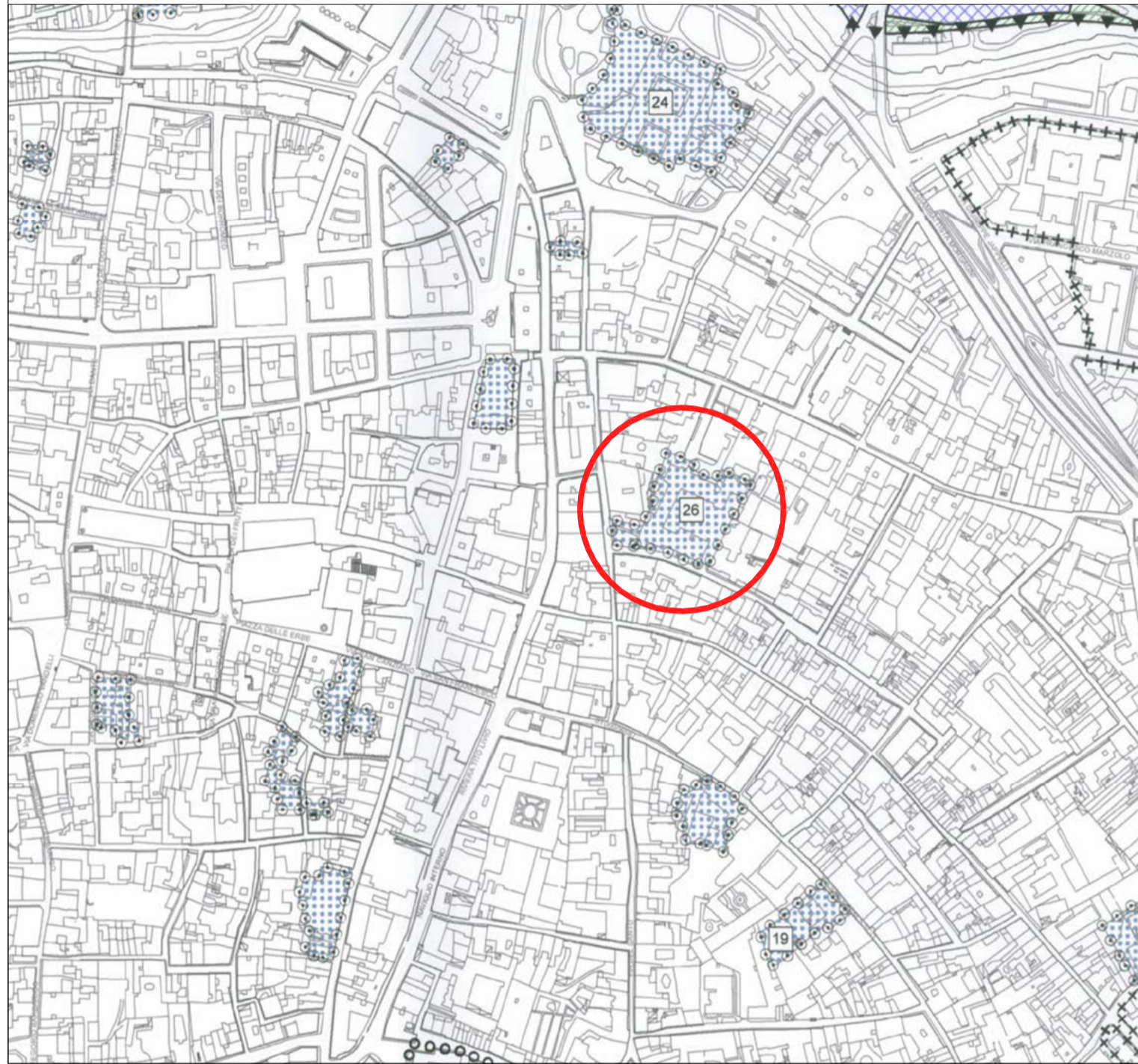

ESTRATTO FOGLIO N°7 P.R.G. SCALA 1:5000

COMMITTENTE:



Beni Stabili

UNA SOCIETÀ DI FONCIERE DES RÉGIONS

Beni Stabili Spa

Sede legale: Via Piemonte ,38 - 00187 Roma
tel. +39.06.36222.1 - 06.36222.745
www.benistabili.it

PROGETTO:

RECUPERO

COMPLESSO EDILIZIO
■ EX INTENDENZA DI FINANZA ■
■ EX CONVENTO DI S.BERNARDINO ■
VIA DEGLI ZABARELLA 54 VIA S.BIAGIO 1

PADOVA



DOTT. ARCHITETTO MORENO CARNIATO
Via Brigata Marche 53, 31100 TREVISO



Servizi e Controlli per la Progettazione s.r.l.
via dello Squero 4, 31100 Treviso
tel 0422 412820 fax 0422 412821 E-mail: secpro@tin.it

**DOMANDA DI ADOZIONE
E APPROVAZIONE P.U.A.**

338

OGGETTO
STATO ATTUALE

TITOLO

ESTRATTI P.R.G.

DATA AGG.	REV. N°	FILE	DESCRIZIONE DELL'AGGIORNAMENTO	DISEGNATORE	APPR.
EMISSIONE				ELABORATO N.	
DATA PRIMA EMISSIONE	30/05/2013	SCALA	1:1000 - 1:5000	FILE	
		DISEGNATO		APPROVATO	

09.2