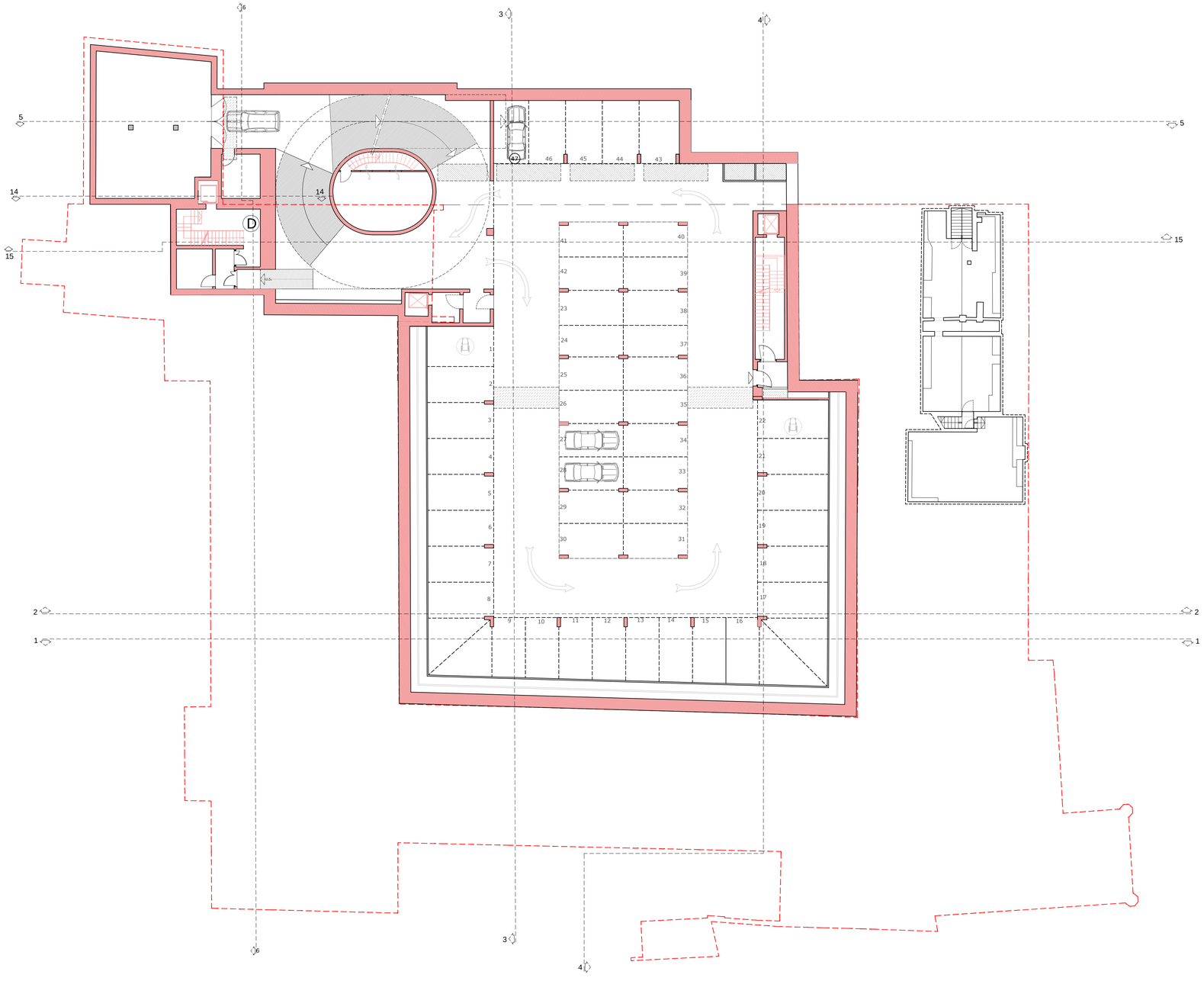

LEGENDA

DEMOLIZIONE

COSTRUZIONE

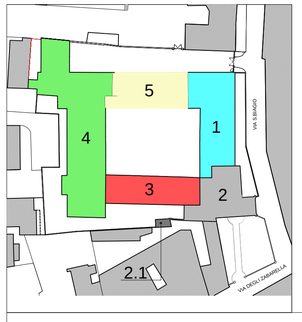

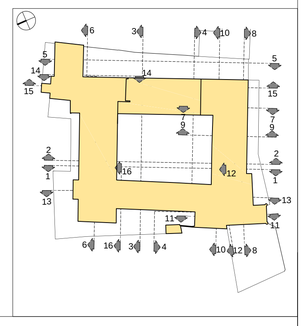

COMMITTENTE:

Beni Stabili Spa
Sede legale: Via Piemonte ,38 - 00187 Roma
tel. +39.06.36222.1 - 06.36222.745
www.benistabili.it

UNA SOCIETÀ DI FONCIÈRE DES RÉGIONS

PROGETTO:

RECUPERO

COMPLESSO EDILIZIO
EX INTENDENZA DI FINANZA
EX CONVENTO DI S.BERNARDINO
VIA DEGLI ZABARELLA 54 VIA S.BIAGIO 1

PADOVA

PROGETTO
DOTT. ARCHITETTO MORENO CARNIATO
Via Brigata Marche 53, 31100 TREVISO

ELABORAZIONE
Servizi e Controlli per la Progettazione s.r.l.
via dello Squero 4, 31100 Treviso
tel 0422 412820 fax 0422 412821 E-mail: secpro@tin.it

DOMANDA DI ADOZIONE
E APPROVAZIONE P.U.A.

338

OGGETTO
COMPARATIVA - PROGETTO

TITOLO
PIANO PRIMO INTERRATO

DATA AGG.	FILE	DESCRIZIONE DELL'AGGIORNAMENTO	DISEGNATORE	APPR.

EMISSIONE			ELABORATO N.
DATA PRIMA EMISSIONE 12/12/2012	SCALA 1:200	FILE	12.7 CO -1
	DISEGNATO	APPROVATO	