

- LEGENDA**
- MURATURE ORIGINALI IN SEDIME ORIGINARIO
 - MURATURE RICOSTRUITE IN SEDIME ORIGINARIO
 - DESTINAZIONE D'USO DIREZIONALE
 - DESTINAZIONE D'USO RESIDENZIALE

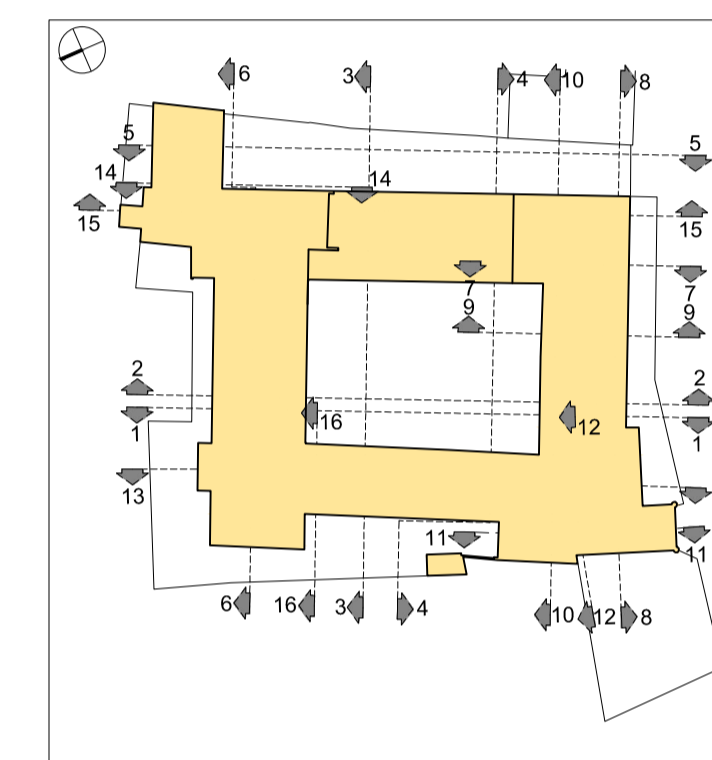

COMMITTENTE:



Beni Stabili Spa
 Sede legale: Via Piemonte, 38 - 00187 Roma
 tel. +39.06.36222.1 - 06.36222.745
 www.benistabili.it

PROGETTO:

RECUPERO

COMPLESSO EDILIZIO
 ■ EX INTENDENZA DI FINANZA
 ■ EX CONVENTO DI S. BERNARDINO
 VIA DEGLI ZABARELLA 54 VIA S. BIAGIO 1

PADOVA

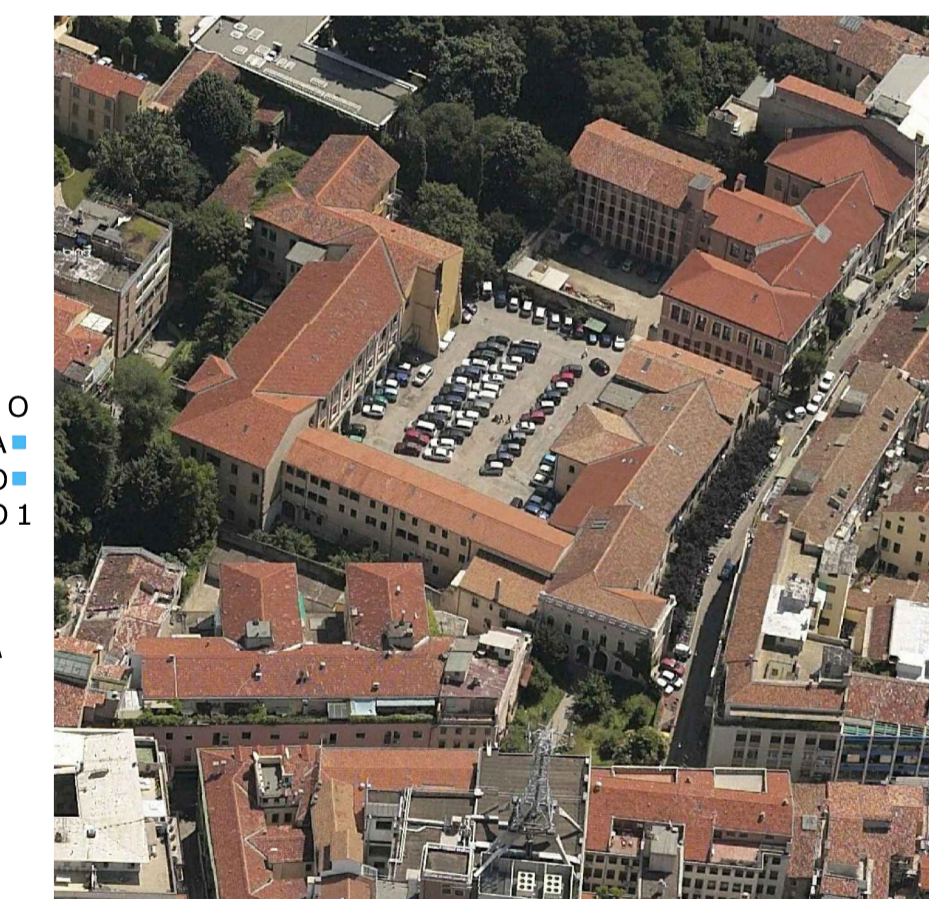

PROGETTO
 DOTT. ARCHITETTO MORENO CARNIATO
 Via Brigata Marche 53, 31100 TREVISO

LABORAZIONE
 Servizi e Controlli per la Progettazione s.r.l.
 via dello Squero 4, 31100 Treviso
 tel 0422 412820 fax 0422 412821 E-mail: secpro@tin.it

**DOMANDA DI ADOZIONE
 E APPROVAZIONE P.U.A.**

338	PROGETTO				
TITOLO		PIANO TERRA			
DATA AGG.	REV. N°	FILE	DESCRIZIONE DELL'AGGIORNAMENTO	DISEGNATORE	APPR.
EMISSIONE				ELABORATO N.	
DATA PRIMA EMISSIONE	30/05/2013	SCALA	1:200	FILE	12.7 P 00
		DISEGNATO		APPROVATO	