

**LEGENDA**

- MURATURE ORIGINALI IN SEDIME ORIGINARIO
- MURATURE RICOSTRUITE IN SEDIME ORIGINARIO

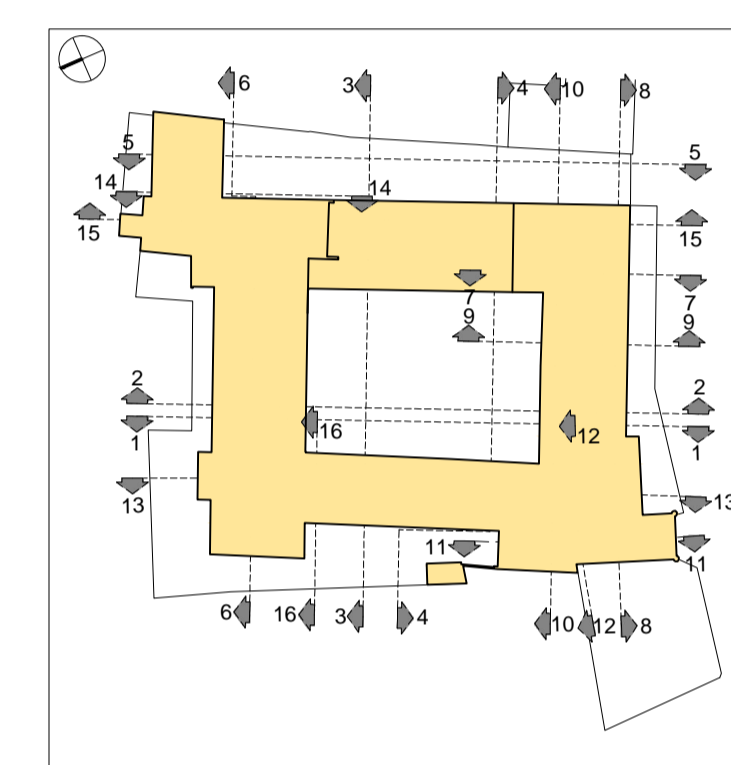

COMMITTENTE:

**Beni Stabili**  
UNA SOCIETÀ DI FONCIÈRE DES RÉGIONS

**Beni Stabili Spa**  
Sede legale: Via Piemonte, 38 - 00187 Roma  
tel. +39.06.36222.1 - 06.36222.745  
www.benistabili.it

PROGETTO:

**RECUPERO**

COMPLESSO EDILIZIO  
EX INTENDENZA DI FINANZA  
EX CONVENTO DI S. BERNARDINO  
VIA DEGLI ZABARELLA 54 VIA S. BIAGIO 1

**PADOVA**

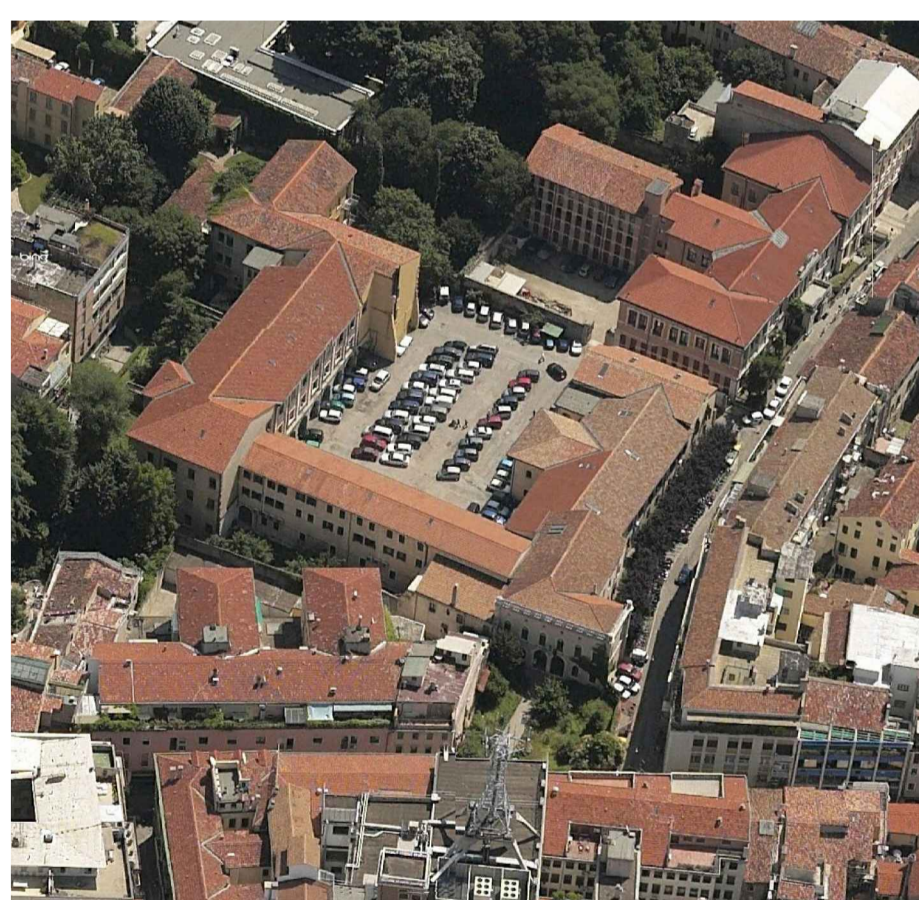

PROGETTO  
DOTT. ARCHITETTO MORENO CARNIATO  
Via Brigata Marche 53, 31100 TREVISO

LABORAZIONE  
Sec  
Servizi e Controlli per la Progettazione s.r.l.  
via dello Squero 4, 31100 Treviso  
tel 0422 412820 fax 0422 412821 E-mail: secpro@tin.it

**DOMANDA DI ADOZIONE  
E APPROVAZIONE P. U. A.**

338	<b>PROGETTO</b>			
TITOLO		<b>PIANO TERZO</b>		
DATA AGG.	FILE	DESCRIZIONE DELL'AGGIORNAMENTO	DESEGNATORE	APPR.
EMISSIONE		ELABORATO N.		
DATA PRIMA EMISSIONE	SCALA	FILE		
12/12/2012	1:200			
	DESEGNATO	APPROVATO		
			12.7	P 03