

LOCALIZZAZIONE:

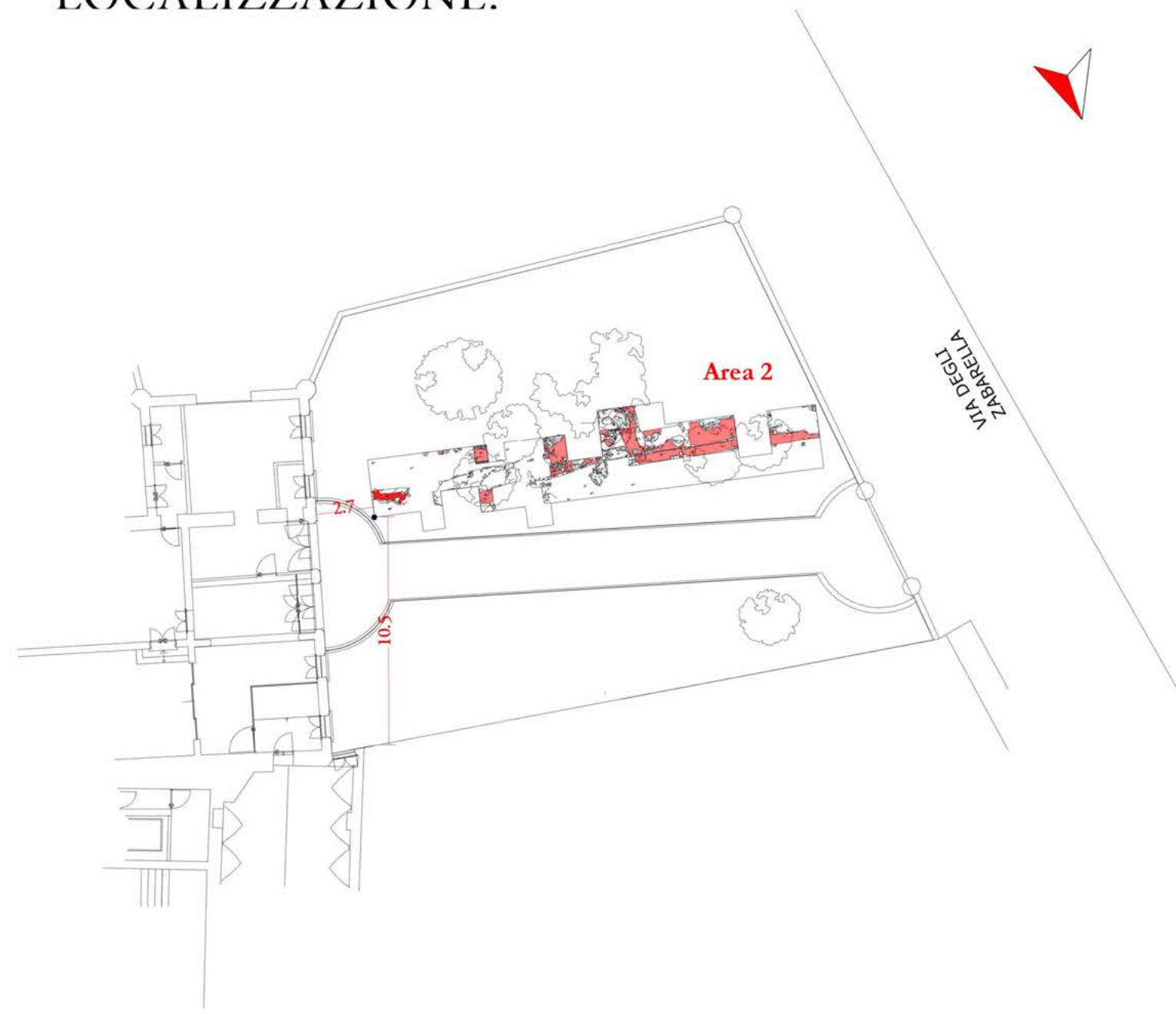

Padova, via degli Zabarella, giardino ex-intendenza di Finanza
Rilievi Area 2



LEGENDA:

- Calce
- Terra
- Laterizi

0 cm 50 cm 100 cm

Quote relative, quota strumento: 130
(quota presa sul marciapiede centrale)

COMMITENTE:

Beni Stabili Spa
Sede legale: Via Piemonte ,38 - 00187 Roma
tel. +39.06.36222.1 - 06.36222.745



TAVOLA: **2**
OGGETTO: APPROFONDIMENTO SONDAGGI ARCHEOLOGICI
VIA DEGLI ZABARELLA N. 54 - PADOVA

TITOLO: **AREA 2 - ZONA GIARDINO**

DITTA ESECUTRICE: **SIRECON s.r.l.**
Via dell'Industria n. 10/1
30030 Carrago di Pianiga (VE)
Tel. e Fax: 041.5102691
Cell: 348.9107580

ARCHEOLOGI: **ARCOMAI s.n.c.**
di Paola Stameni e Davide Busato
Calle del Montesimo n. 3
30100 - Venezia

DATA: **APRILE 2010**