Comune di Padova

Provincia di Padova

RICHIESTA DI VARIANTE NON SOSTANZIALE RELATIVA ALL'AREA UBICATA TRA VIA ISONZO E VIA SIENA NEL COMUNE DI PADOVA

COMMITTENTI

3MAGI S.R.L.
via C.Goldoni, 12
35131 Padova

PROGETTAZIONE

Firmato digitalmente da
ANTONIO VENTURATO
CN = VENTURATO ANTONIO
O = non presente
C = IT

STUDIO ARCHIPOLIS
ANTONIO VENTURATO - PIETRO REGAZZO
ARCHITETTI
Tel 049 8941025 - Fax 049 7386601
via Savelli, 9/D - 35129 Padova
e_mail progetti@studioarchipolis.it

Firmato digitalmente da
PIETRO REGAZZO
CN = REGAZZO PIETRO
O = non presente
C = IT

ELABORATO: ESTRATTI

SCALA: 1:1000 / 1:2000

DATA: AGOSTO 2017

TAV 01

QUESTO DOCUMENTO NON POTRA' ESSERE COPIATO, RIPRODOTTO O ALTRIMENTI PUBBLICATO IN TUTTO O IN PARTE SENZA IL CONSENSO DEL PROGETTISTA (legge 22.4.41 n. 633)

NORD

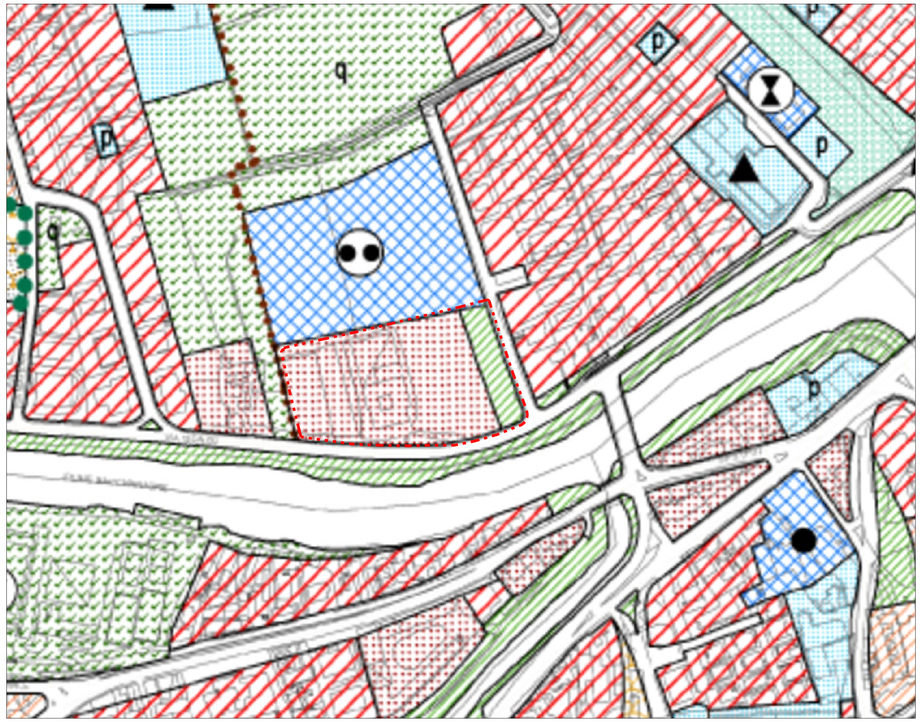

estratto del P.R.G. - scala 1:2.000

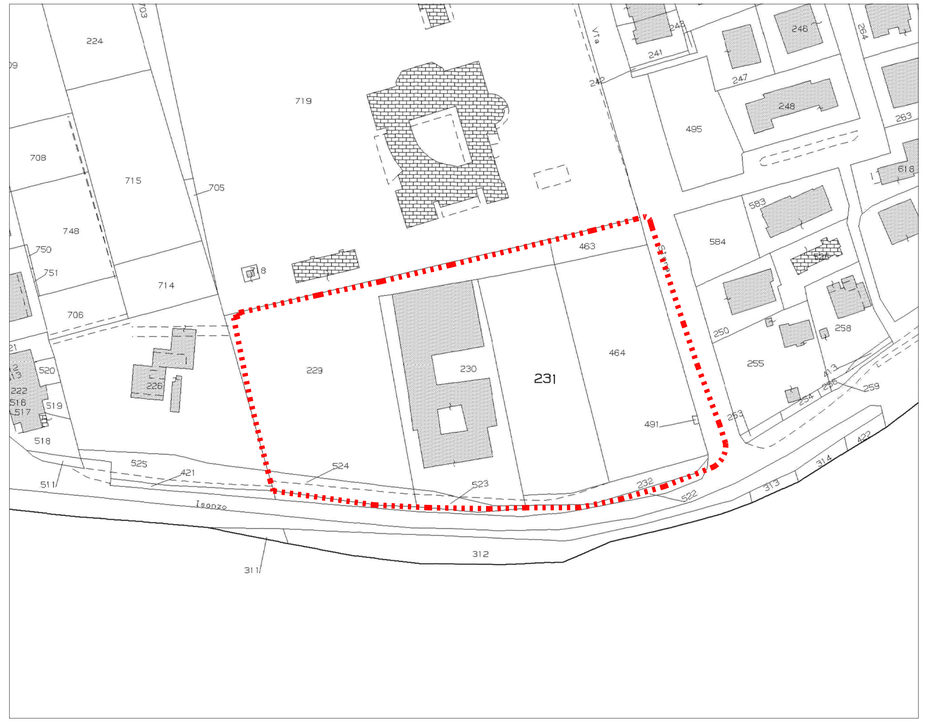

estratto catastale N.C.T.R. FG 135 mapp 229(parte) 230-231-463-464-491-523-524-232 (parte) - scala 1:1.000

perimetro ambito

LEGENDA PRG

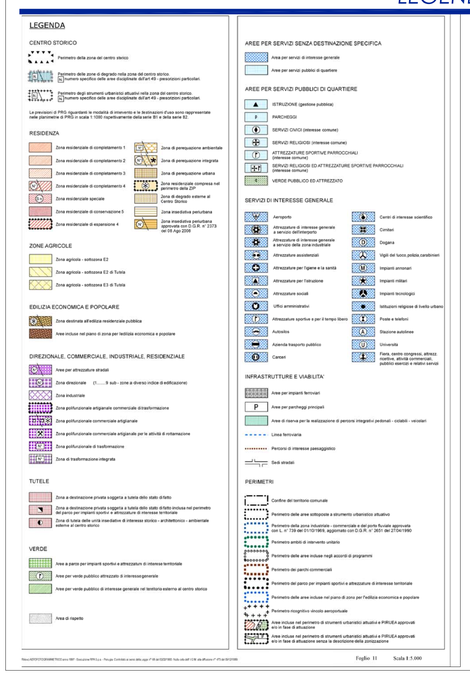

fotopiano - scala 1:1.000

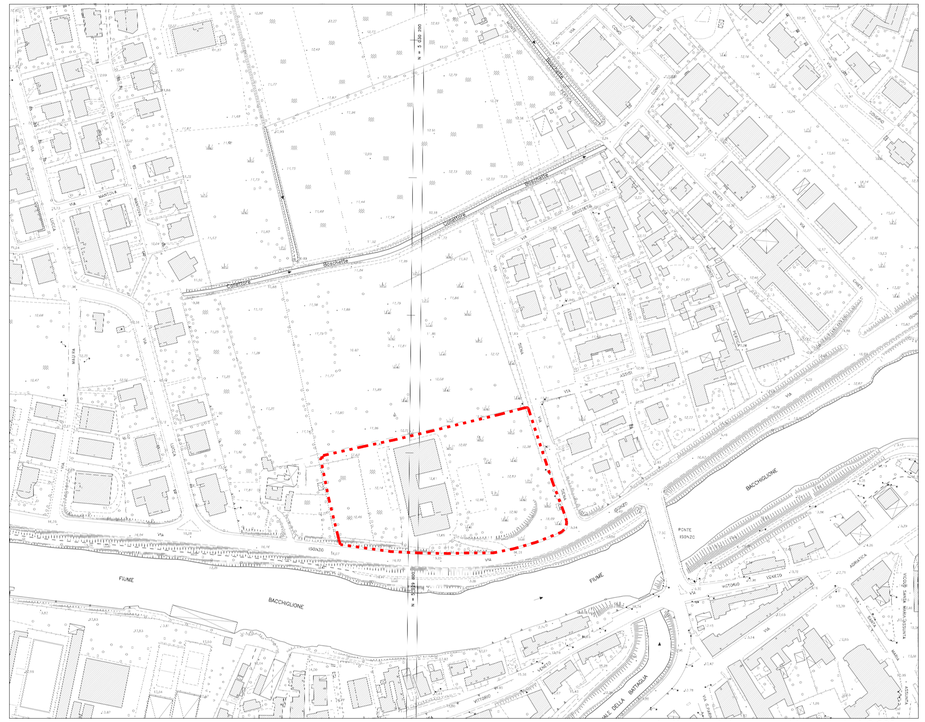

estratto aerofotogrammetrico - scala 1:2.000