

Piano di Lottizzazione di iniziativa privata

denominazione piano/progetto "degli Artisti" ubicazione progetto via degli artisti 48 - 35136 Padova



MASMA architetti associati stefano liccardo massimo stella manuel zanon via Savonarola 242/5a 35137 Padova c.f./p.iva 03734690286 tel. 049 8717398 fax. 049 8562253 e-mail: studio@masma.com

STEFANO LICCARDO n°1657 ARCHITETTI PROV. DI PADOVA

responsabile del progetto per lo studio masma arch.Stefano Liccardo



Oscar srl via degli artisti 42 int 10 35136 Padova p.iva 03543560282 tel. 049 8089013 e-mail: leguglie@email.it

Immobiliare Oscar srl via degli artisti 42 int 10 35136 Padova p.iva 04120070281 tel. 049 8089013 e-mail: leguglie@email.it

INDIVIDUAZIONE DELL'AREA SU ORTOFOTO RILIEVO DEL LOTTO

02

Individuazione area oggetto di intervento e del suo intorno su ortofoto
Rilievo planoaltimetrico
Superficie reale del lotto

DIM.	CODICE	FILE	DISEGNATO	STAMPATO	DATA
84 x 59,4	OSC2 PDL	teamwork\lmacserver\bin\progetto_PDL_OSC2	MASMA	16/10/13	giugno 2013

QUESTO DOCUMENTO NON POTRA' ESSERE COPIATO, RIPRODOTTO O ALTREMENTI PUBLICATO IN TUTTO O IN PARTE SENZA IL CONSENSO DI MASMA ARCHITETTI ASSOCIATI & 22941 - N.833 - ART.1215 E SEGG. C.C.I.

INDIVIDUAZIONE DELL'AREA OGGETTO DI INTERVENTO E DEL SUO INTORNO SU ORTOFOTO



scala 1:1000

VEDUTE AEREE DELL'AREA DI INTERVENTO E DEL SUO INTORNO

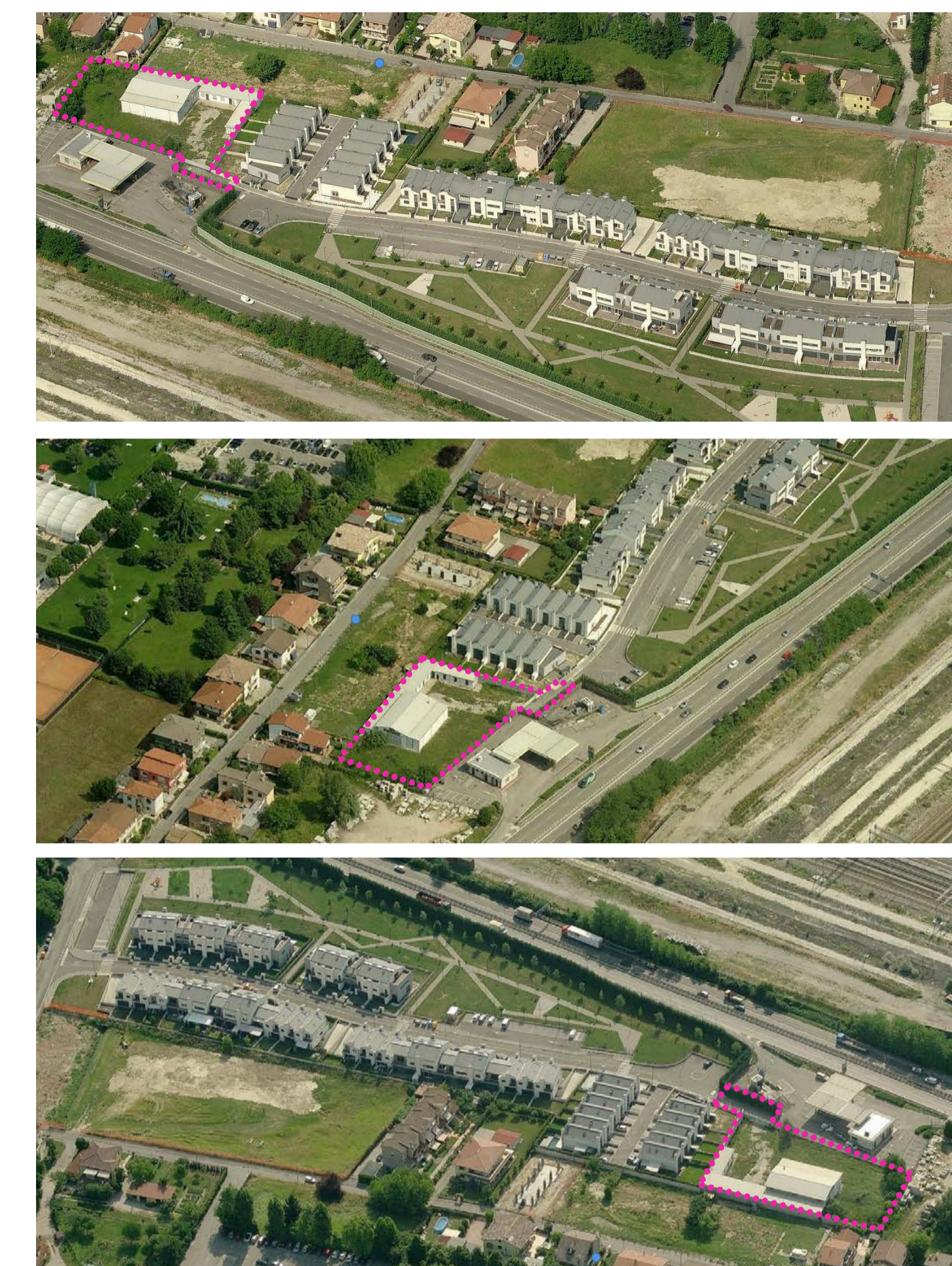

RILIEVO PLANOALTIMETRICO DELL'AREA

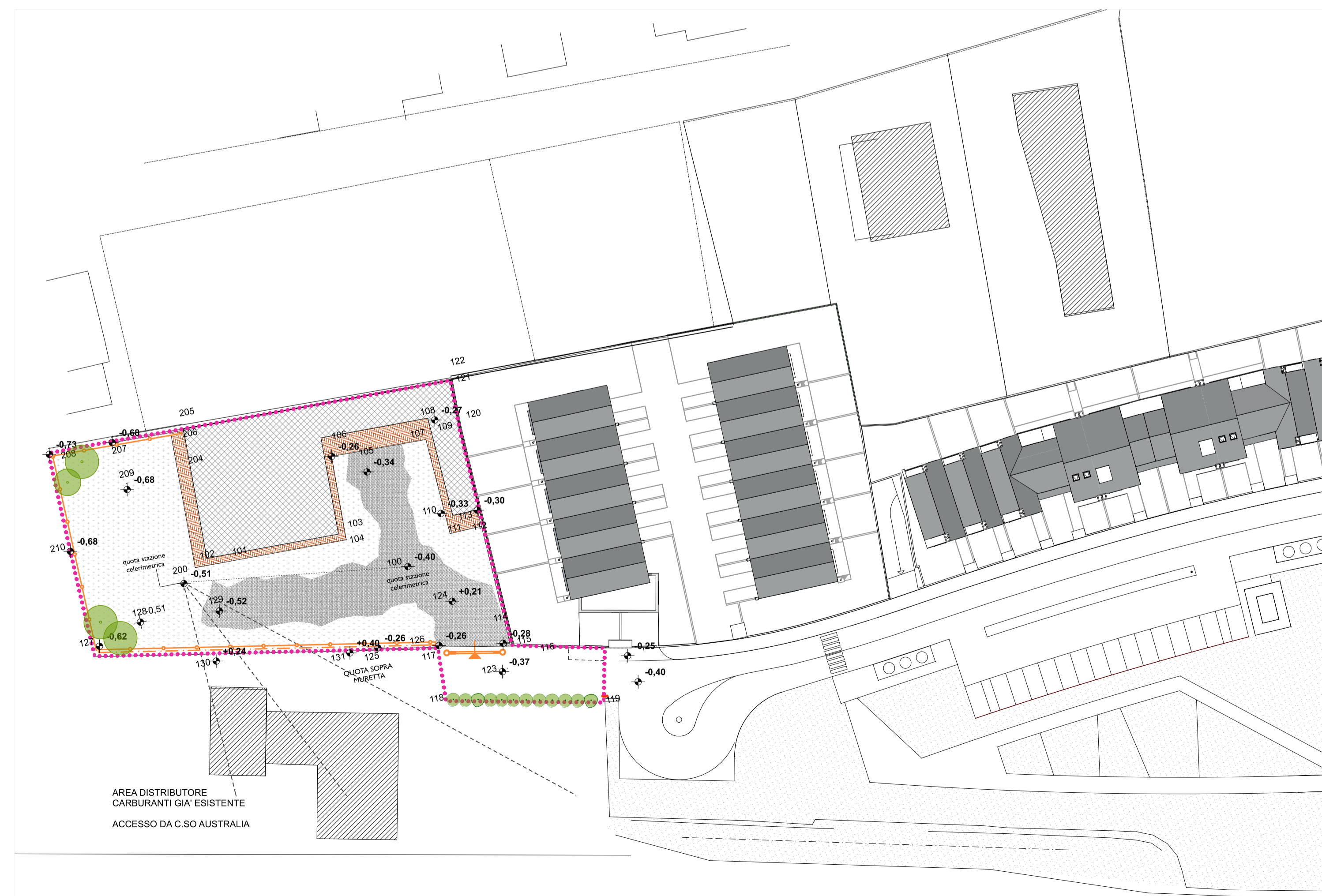

scala 1:500

SUPERFICIE REALE DEL LOTTO

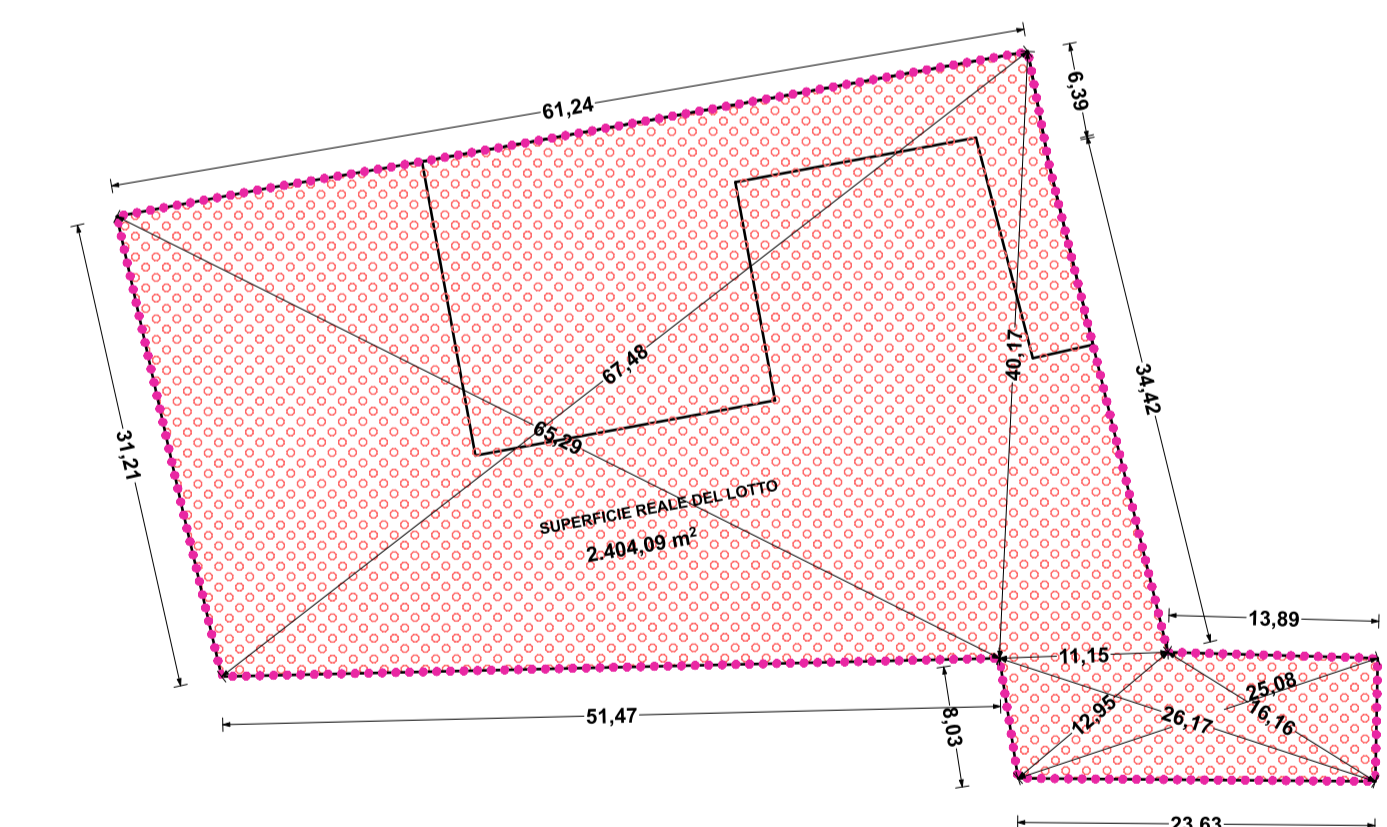

scala 1:500

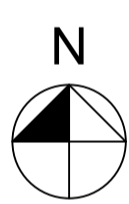

Legenda

- ambito di intervento del Pdl
- aree in regime privato
- parcheggio asservito all'uso pubblico
- verde pubblico primario trasposto in parcheggio
- strada di progetto asservita all'uso pubblico
- lotto di intervento
- sagoma costruzioni fuori terra
- sagoma costruzioni entro terra
- fabbricato di progetto
- fabbricato esistente
- superficie pavimentata esterna in cls
- superficie asfaltata
- terreno incolto
- cancello carriaio e pedonale esistente
- recinzione esistente in rete metallica
- recinzione esistente costituita da basamento in cls e soprastante ringhiera metallica
- punto quota relativo, stato di fatto
- punto quota relativo, stato di progetto