



MASMA
C a r r e r i s t i c i s t e f a n o l i c c a r d o m a s s i m o s t e l l o m a n u e l s a m o n
via Savonarola 24/5a 35137 Padova c.f./p.iva 03734690286
tel. 049.8717398 fax. 049.8562253 e-mail studio@masma.com

responsabile del progetto per lo studio masma
arch.Stefano Liccardo

ARCHITETTI PRO ULI
STEFANO LICCARDO
n°1657
VENEZIA - VENEZIA

Oscar srl
via degli artisti 42 int.10
35136 Padova
p.iva 03543560282
tel. 049.8089013
e-mail leguglia@gmail.it
Presidente del Consiglio di Amministrazione Oscar srl
sig.Franco Busca

Immobiliare Oscar srl
via degli artisti 42 int.10
35136 Padova
p.iva 04120070281
tel. 049.8089013
e-mail leguglia@gmail.it
Presidente del Consiglio di Amministrazione Oscar srl
sig.Franco Busca

PROSPETTI E SEZIONI

Sezione A-A ; Sezione B-B ; Sezione C-C ; Sezione D-D ;
Prospetto Nord ; Prospetto Sud ; Prospetto Est ; Prospetto Ovest

17

SCALA

1:100

DIM.	CODICE	FILE	DISEGNATO	STAMPATO	DATA
105 x 59,4	OSC2 PDL	stefano liccardo\osc2\osc2\architetto\MASMA	MASMA	16/10/13	

QUESTO DOCUMENTO NON POTRA' ESSERE COPIATO, RIPRODOTTO O ALTREMENTI PUBBLICATO IN TUTTO O IN PARTE SENZA IL CONSENSO DI MASMA ARCHITETTI ASSOCIATI S.R.L. (N. ED. - ART.2015 E 1806 C.C.)

PLANIMETRIA RIFERIMENTO SEZIONI

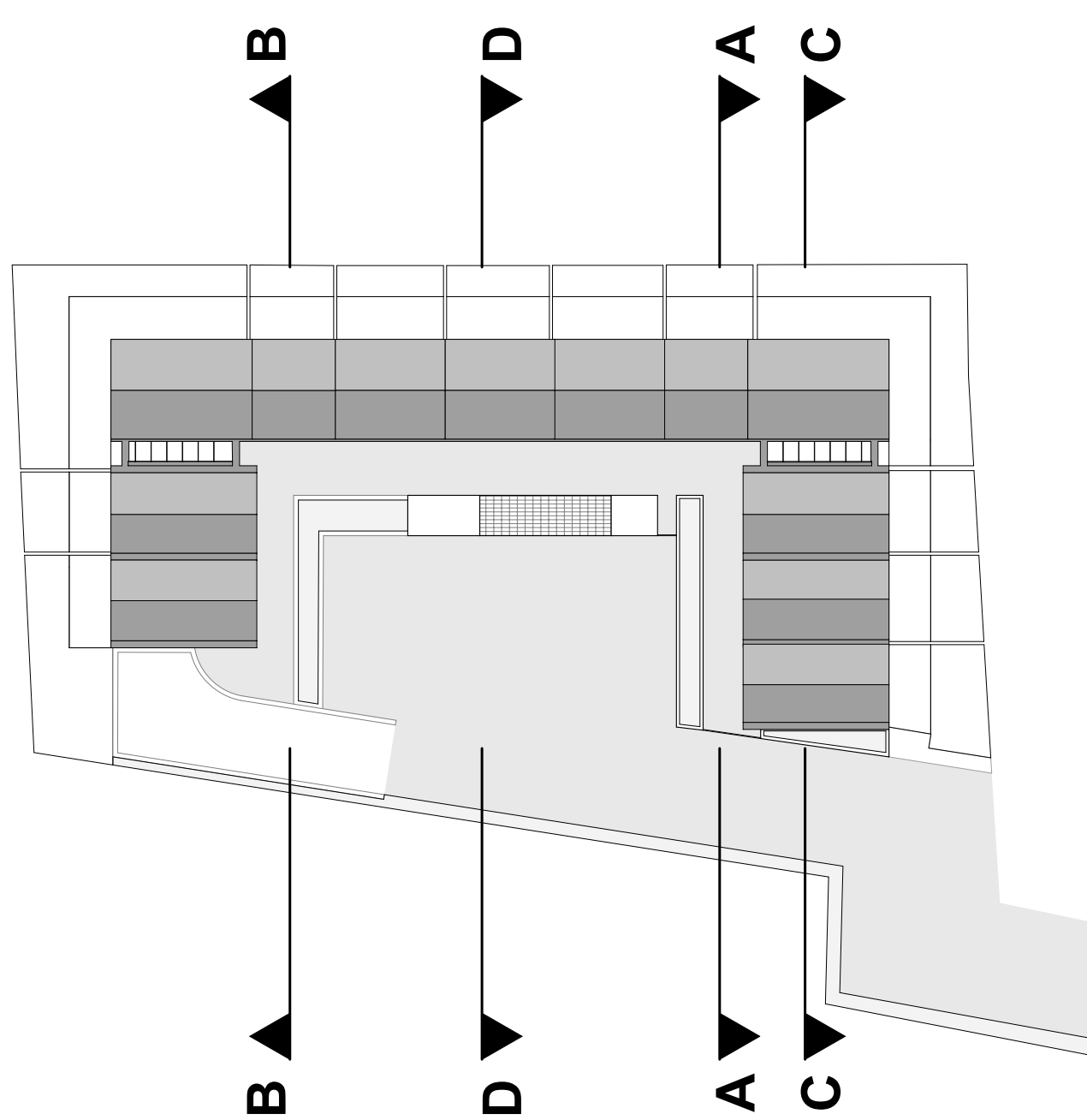

SEZIONE C-C

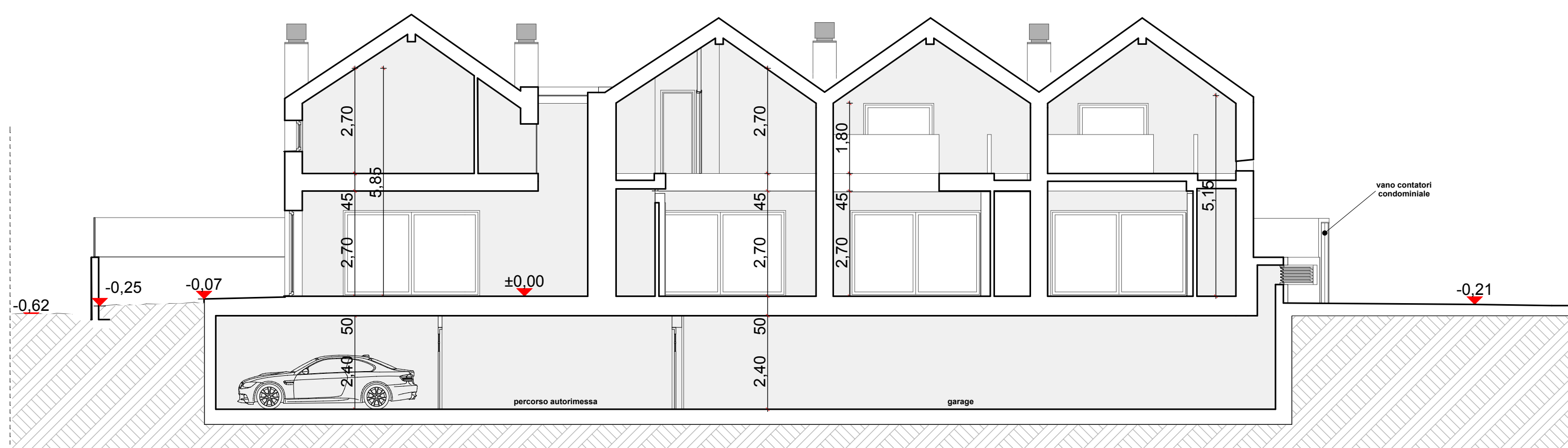

SEZIONE D-D

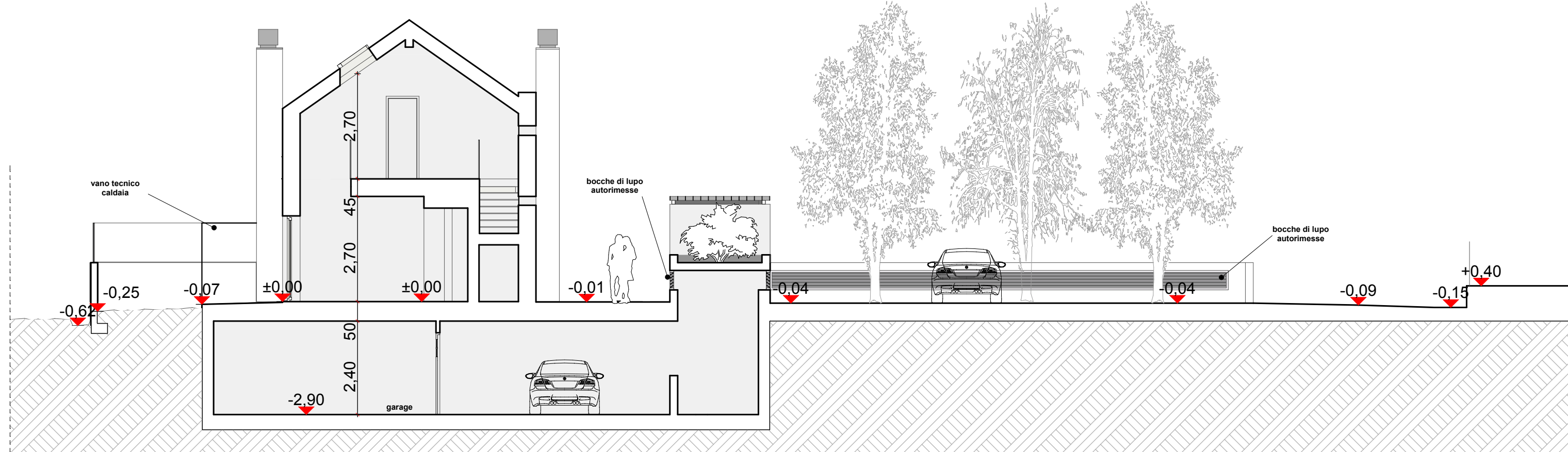

SEZIONE A-A

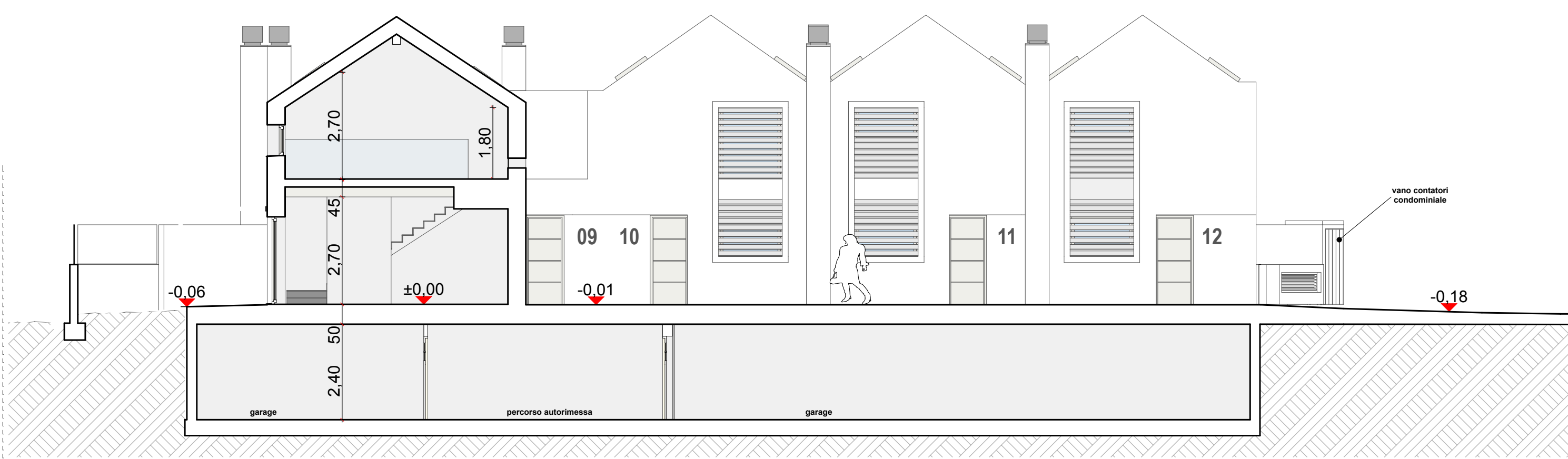

SEZIONE B-B

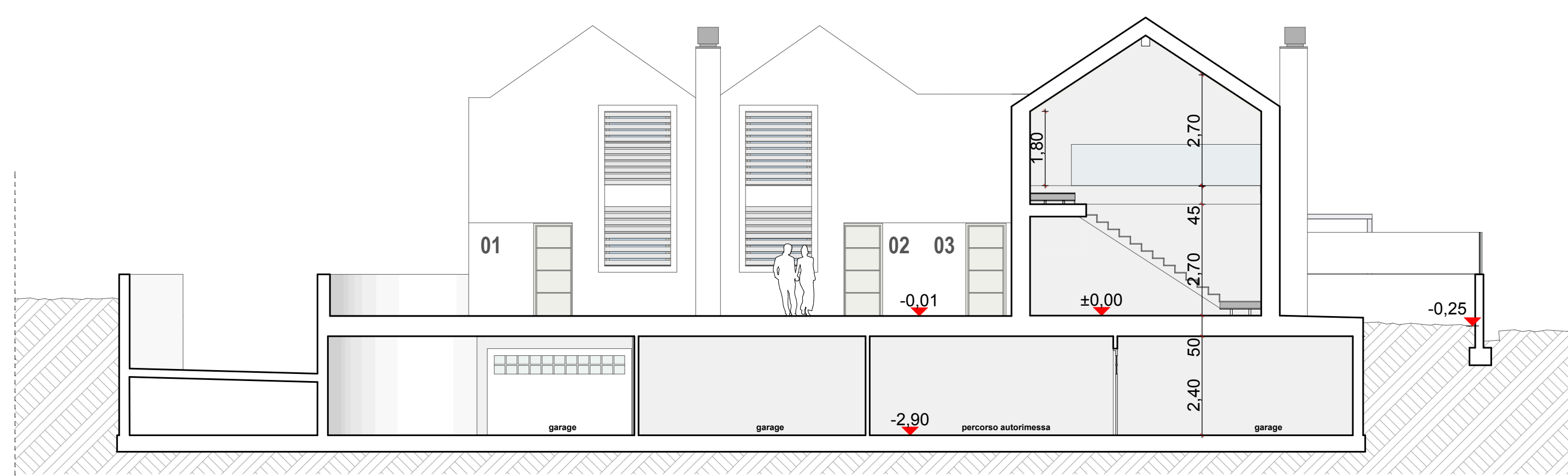

PROSPETTO OVEST



PROSPETTO SUD

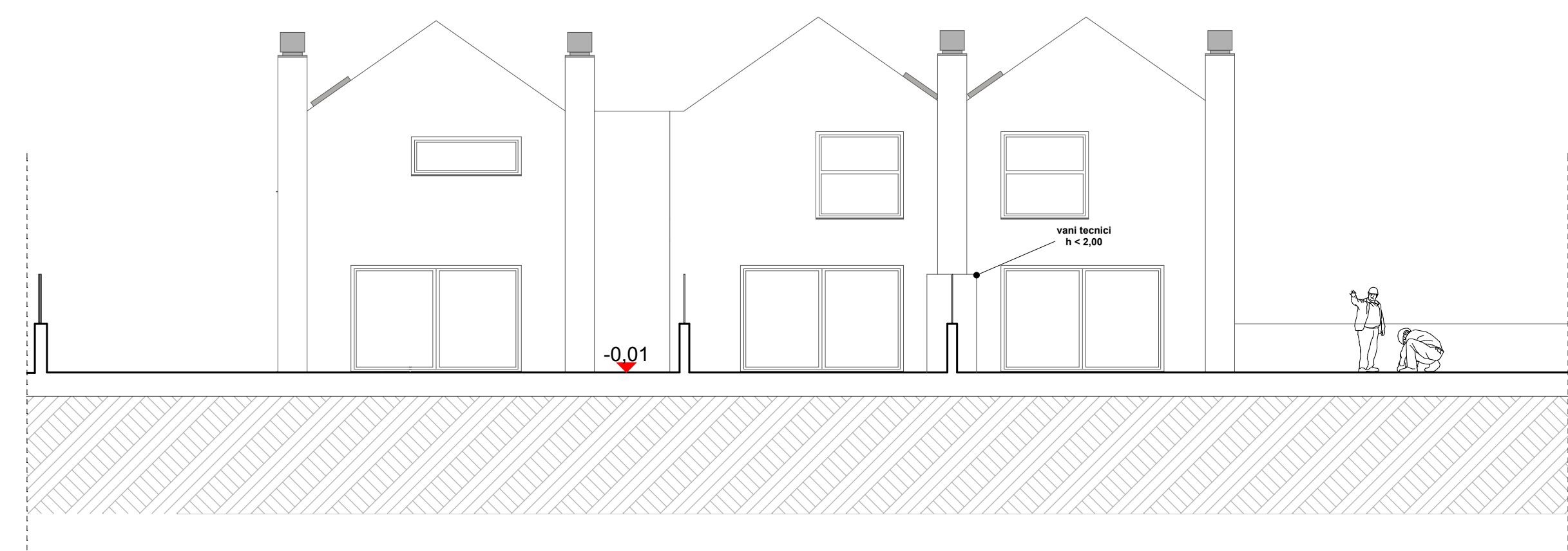

PROSPETTO NORD



PROSPETTO EST

