Comune di Padova

Provincia di Padova

PIANO URBANISTICO ATTUATIVO CON RECUPERO VOLUMETRICO RELATIVO ALL'AREA UBICATA TRA VIA ISONZO E VIA SIENA NEL COMUNE DI PADOVA

COMMITTENTI

3MAGI S.R.L.
via C.Goldoni, 12
35131 Padova

PROGETTAZIONE

STUDIO
ARCHITETTURA
ANTONIO VENTURATO - PIETRO REGAZZO
A R C H I T E T T I
Tel 049 8941255 - Fax 049 8019905
via Gavelli, 9/D - 35139 Padova
a_venturato@libero.it pietro@tiscali.it

ELABORATO: RILIEVO

SCALA: 1:250 / 1:500

DATA: AGGIORNAMENTO LUGLIO 2014

TAV 02

QUESTI DOCUMENTI NON POTRANNO ESSERE COPIATI, RIPRODOTTI O ALTRIMENTI PUBBLICATI IN TUTTO O IN PARTE SENZA IL CONSENSO DEL PROGETTISTA (Legge 22.4.41 n. 633)

LEGENDA

- PUNTO DI STAZIONE
- PUNTO DI RILIEVO
- RECINZIONE
- CORDONATA MARCIAPIEDE
- CIGLIO ASFALTO
- CIGLIO E ASSE FOSSO
- EDIFICIO ESISTENTE
- PALO FOGNATURA / CADITOIA

scala 1:250

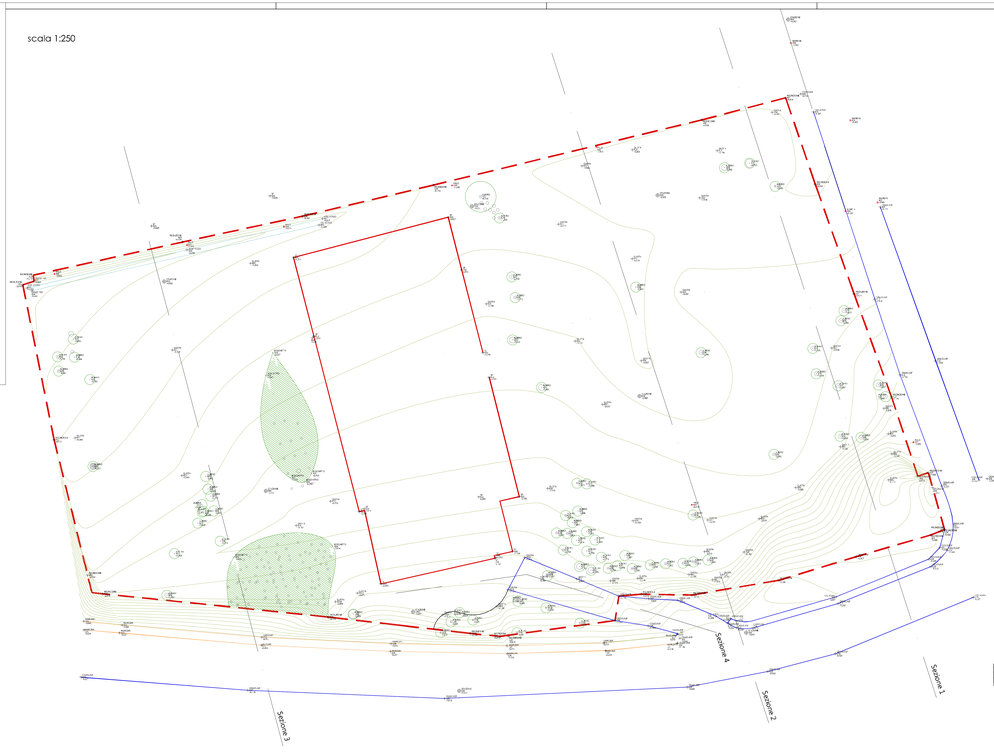

RILIEVO - SEZIONI

scala 1:500

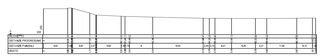

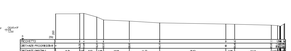

LIBRETTO DELLE MISURE

1	0,00	1,590	17,42	CH	[1]
2	1,90	-0,000	17,42	DH	[1]
3	2,81	1,115	45,69	CU	CU-A [2]
4	2,82	1,117	44,12	CU	CU-A [2]
5	2,83	2,012	39,21	CU	CU-A [2]
6	2,94	2,109	39,18	CU	CU-A [2]
7	2,95	2,111	39,25	CU	CU-A [2]
8	2,96	2,114	39,35	CU	CU-A [2]
9	2,97	2,116	39,44	CU	CU-A [2]
10	2,98	2,119	39,53	CU	CU-A [2]
11	2,99	2,121	39,62	CU	CU-A [2]
12	3,00	2,124	39,71	CU	CU-A [2]
13	3,01	2,126	39,80	CU	CU-A [2]
14	3,02	2,129	39,89	CU	CU-A [2]
15	3,03	2,131	39,98	CU	CU-A [2]
16	3,04	2,134	40,07	CU	CU-A [2]
17	3,05	2,136	40,16	CU	CU-A [2]
18	3,06	2,139	40,25	CU	CU-A [2]
19	3,07	2,141	40,34	CU	CU-A [2]
20	3,08	2,144	40,43	CU	CU-A [2]
21	3,09	2,146	40,52	CU	CU-A [2]
22	3,10	2,149	40,61	CU	CU-A [2]
23	3,11	2,151	40,70	CU	CU-A [2]
24	3,12	2,154	40,79	CU	CU-A [2]
25	3,13	2,156	40,88	CU	CU-A [2]
26	3,14	2,159	40,97	CU	CU-A [2]
27	3,15	2,161	41,06	CU	CU-A [2]
28	3,16	2,164	41,15	CU	CU-A [2]
29	3,17	2,166	41,24	CU	CU-A [2]
30	3,18	2,169	41,33	CU	CU-A [2]
31	3,19	2,171	41,42	CU	CU-A [2]
32	3,20	2,174	41,51	CU	CU-A [2]
33	3,21	2,176	41,60	CU	CU-A [2]
34	3,22	2,179	41,69	CU	CU-A [2]
35	3,23	2,181	41,78	CU	CU-A [2]
36	3,24	2,184	41,87	CU	CU-A [2]
37	3,25	2,186	41,96	CU	CU-A [2]
38	3,26	2,189	42,05	CU	CU-A [2]
39	3,27	2,191	42,14	CU	CU-A [2]
40	3,28	2,194	42,23	CU	CU-A [2]
41	3,29	2,196	42,32	CU	CU-A [2]
42	3,30	2,199	42,41	CU	CU-A [2]
43	3,31	2,201	42,50	CU	CU-A [2]
44	3,32	2,204	42,59	CU	CU-A [2]
45	3,33	2,206	42,68	CU	CU-A [2]
46	3,34	2,209	42,77	CU	CU-A [2]
47	3,35	2,211	42,86	CU	CU-A [2]
48	3,36	2,214	42,95	CU	CU-A [2]
49	3,37	2,216	43,04	CU	CU-A [2]
50	3,38	2,219	43,13	CU	CU-A [2]
51	3,39	2,221	43,22	CU	CU-A [2]
52	3,40	2,224	43,31	CU	CU-A [2]
53	3,41	2,226	43,40	CU	CU-A [2]
54	3,42	2,229	43,49	CU	CU-A [2]
55	3,43	2,231	43,58	CU	CU-A [2]
56	3,44	2,234	43,67	CU	CU-A [2]
57	3,45	2,236	43,76	CU	CU-A [2]
58	3,46	2,239	43,85	CU	CU-A [2]
59	3,47	2,241	43,94	CU	CU-A [2]
60	3,48	2,244	44,03	CU	CU-A [2]
61	3,49	2,246	44,12	CU	CU-A [2]
62	3,50	2,249	44,21	CU	CU-A [2]
63	3,51	2,251	44,30	CU	CU-A [2]
64	3,52	2,254	44,39	CU	CU-A [2]
65	3,53	2,256	44,48	CU	CU-A [2]
66	3,54	2,259	44,57	CU	CU-A [2]
67	3,55	2,261	44,66	CU	CU-A [2]
68	3,56	2,264	44,75	CU	CU-A [2]
69	3,57	2,266	44,84	CU	CU-A [2]
70	3,58	2,269	44,93	CU	CU-A [2]
71	3,59	2,271	45,02	CU	CU-A [2]
72	3,60	2,274	45,11	CU	CU-A [2]
73	3,61	2,276	45,20	CU	CU-A [2]
74	3,62	2,279	45,29	CU	CU-A [2]
75	3,63	2,281	45,38	CU	CU-A [2]
76	3,64	2,284	45,47	CU	CU-A [2]
77	3,65	2,286	45,56	CU	CU-A [2]
78	3,66	2,289	45,65	CU	CU-A [2]
79	3,67	2,291	45,74	CU	CU-A [2]
80	3,68	2,294	45,83	CU	CU-A [2]
81	3,69	2,296	45,92	CU	CU-A [2]
82	3,70	2,299	46,01	CU	CU-A [2]
83	3,71	2,301	46,10	CU	CU-A [2]
84	3,72	2,304	46,19	CU	CU-A [2]
85	3,73	2,306	46,28	CU	CU-A [2]
86	3,74	2,309	46,37	CU	CU-A [2]
87	3,75	2,311	46,46	CU	CU-A [2]
88	3,76	2,314	46,55	CU	CU-A [2]
89	3,77	2,316	46,64	CU	CU-A [2]
90	3,78	2,319	46,73	CU	CU-A [2]
91	3,79	2,321	46,82	CU	CU-A [2]
92	3,80	2,324	46,91	CU	CU-A [2]
93	3,81	2,326	47,00	CU	CU-A [2]
94	3,82	2,329	47,09	CU	CU-A [2]
95	3,83	2,331	47,18	CU	CU-A [2]
96	3,84	2,334	47,27	CU	CU-A [2]
97	3,85	2,336	47,36	CU	CU-A [2]
98	3,86	2,339	47,45	CU	CU-A [2]
99	3,87	2,341	47,54	CU	CU-A [2]
100	3,88	2,344	47,63	CU	CU-A [2]
101	3,89	2,346	47,72	CU	CU-A [2]
102	3,90	2,349	47,81	CU	CU-A [2]
103	3,91	2,351	47,90	CU	CU-A [2]
104	3,92	2,354	47,99	CU	CU-A [2]
105	3,93	2,356	48,08	CU	CU-A [2]
106	3,94	2,359	48,17	CU	CU-A [2]
107	3,95	2,361	48,26	CU	CU-A [2]
108	3,96	2,364	48,35	CU	CU-A [2]
109	3,97	2,366	48,44	CU	CU-A [2]
110	3,98	2,369	48,53	CU	CU-A [2]
111	3,99	2,371	48,62	CU	CU-A [2]
112	4,00	2,374	48,71	CU	CU-A [2]
113	4,01	2,376	48,80	CU	CU-A [2]
114	4,02	2,379	48,89	CU	CU-A [2]
115	4,03	2,381	48,98	CU	CU-A [2]
116	4,04	2,384	49,07	CU	CU-A [2]
117	4,05	2,386	49,16	CU	CU-A [2]
118	4,06	2,389	49,25	CU	CU-A [2]
119	4,07	2,391	49,34	CU	CU-A [2]
120	4,08	2,394	49,43	CU	CU-A [2]
121	4,09	2,396	49,52	CU	CU-A [2]
122	4,10	2,399	49,61	CU	CU-A [2]
123	4,11	2,401	49,70	CU	CU-A [2]
124	4,12	2,404	49,79	CU	CU-A [2]
125	4,13	2,406	49,88	CU	CU-A [2]
126	4,14	2,409	49,97	CU	CU-A [2]
127	4,15	2,411	50,06	CU	CU-A [2]
128	4,16	2,414	50,15	CU	CU-A [2]
129	4,17	2,416	50,24	CU	CU-A [2]
130	4,18	2,419	50,33	CU	CU-A [2]
131	4,19	2,421	50,42	CU	CU-A [2]
132	4,20	2,424	50,51	CU	CU-A [2]
133	4,21	2,426	50,60	CU	CU-A [2]
134	4,22	2,429	50,69	CU	CU-A [2]
135	4,23	2,431	50,78	CU	CU-A [2]
136	4,24	2,434	50,87	CU	CU-A [2]
137	4,25	2,436	50,96	CU	CU-A [2]
138	4,26	2,439	51,05	CU	CU-A [2]
139	4,27	2,441	51,14	CU	CU-A [2]
140	4,28	2,444	51,23	CU	CU-A [2]
141	4,29	2,446	51,32	CU	CU-A [2]
142	4,30	2,449	51,41	CU	CU-A [2]
143	4,31	2,451	51,50	CU	CU-A [2]
144	4,32	2,454	51,59	CU	CU-A [2]
145	4,33	2,456	51,68	CU	CU-A [2]
146	4,34	2,459	51,77	CU	CU-A [2]
147	4,35	2,461	51,86	CU	CU-A [2]
148	4,36	2,464	51,95	CU	CU-A [2]
149	4,37	2,466	52,04	CU	CU-A [2]
150	4,38	2,469	52,13	CU	CU-A [2]
151	4,39	2,471	52,22	CU	CU-A [2]
152	4,40	2,474	52,31	CU	CU-A [2]
153	4,41	2,476	52,40	CU	CU-A [2]
154	4,42	2,479	52,49	CU	CU-A [2]
155	4,43	2,481	52,58	CU	CU-A [2]
156	4,44	2,484	52,67	CU	CU-A [2]
157	4,45	2,486	52,76	CU	CU-A [2]
158	4,46	2,489	52,85	CU	CU-A [2]
159	4,47	2,491	52,94	CU	CU-A [2]
160	4,48	2,494	53,03	CU	CU-A [2]
161	4,49	2,496	53,12	CU	CU-A [2]
162	4,50	2,499	53,21	CU	CU-A [2]
163	4,51	2,501	53,30	CU	CU-A [2]
164	4,52	2,504	53,39	CU	CU-A [2]
165	4,53	2,506	53,48	CU	CU-A [2]
166	4,54	2,509	53,57	CU	CU-A [2]
167	4,55	2,511	53,66	CU	CU-A [2]
168	4,56	2,514	53,75	CU	CU-A [2]
169	4,57	2,516	53,84	CU	CU-A [2]
170	4,58	2,519	53,93	CU	CU-A [2]
171	4,59	2,521	54,02	CU	CU-A [2]
172	4,60	2,524	54,11	CU	CU-A [2]
173	4,61	2,526	54,20	CU	CU-A [2]
174	4,62	2,529	54,29	CU	CU-A [2]
175	4,63	2,531	54,38	CU	CU-A [2]
176	4,64	2,534	54,47	CU	CU-A [2]
177	4,65	2,536	54,56	CU	CU-A [2]
178	4,66	2,539	54,65	CU	CU-A [2]
179	4,67	2,541	54,74	CU	CU-A [2]
180	4,68	2,544	54,83	CU	CU-A [2]
181	4,69	2,546	54,92	CU	CU-A [2]
182	4,70	2,549	55,01	CU	CU-A [2]
183	4,71	2,551	55,10	CU	CU-A [2]
184	4,72	2,554	55,19	CU	CU-A [2]
185	4,73	2,556	55,28	CU	CU-A [2]
186	4,74	2,559	55,37	CU	CU-A [2]
187	4,75	2,561	55,46	CU	CU-A [2]
188	4,76	2,564	55,55	CU	CU-A [2]
189	4,77	2,566	55,64	CU	CU-A [2]
190	4,78	2,569	55,73	CU	CU-A [2]
191	4,79	2,571	55,82	CU	CU-A [2]
192	4,80	2,574	55,91	CU	CU-A [2]
193	4,81	2,576	56,00	CU	CU-A [2]
194	4,82	2,579	56,09	CU	CU-A [2]
195	4,83	2,581	56,18	CU	CU-A [2]
196	4,84	2,584	56,27	CU	CU-A [2]
197	4,85	2,586	56,36	CU	CU-A [2]
198	4,86	2,589	56,45	CU	CU-A [2]
199	4,87	2,591	56,54	CU	CU-A [2]
200	4,88	2,594	56,63	CU	CU-A [2]
201	4,89	2,596	56,72	CU	CU-A [2]
202	4,90	2,599	56,81	CU	CU-A [2]
203	4,91	2,601	56,90	CU	CU-A [2]
204	4,92	2,604	56,99	CU	CU-A [2]
205	4,93	2,606	57,08	CU	CU-A [2]
206	4,94	2,609	57,17	CU	CU-A [2]
207	4,95	2,611	57,26	CU	CU-A [2]
208	4,96	2,614	57,35	CU	CU-A [2]
209	4,97	2,616	57,44	CU	CU-A [2]
210	4,98	2,619	57,53	CU	CU-A [2]
211	4,99	2,621	57,62	CU	CU-A [2]
212	5,00	2,624	57,71	CU	CU-A [2]
213	5,01	2,626	57,80	CU	CU-A [2]
214	5,02	2,629	57,89	CU	CU-A [2]
215	5,03	2,631	57,98	CU	CU-A [2]
216	5,04	2,634	58,07	CU	CU-A [2]
217	5,05	2,636	58,16	CU	CU-A [2]
218	5,06	2,639	58,25	CU	CU-A [2]
219	5,07	2,641	58,34	CU	CU-A [2]
220	5,08	2,644	58,43	CU	CU-A [2]
221	5,09	2,646	58,52	CU	CU-A [2]
222	5,10	2,649	58,61	CU	CU-A [2]
223	5,11	2,651	58,70	CU	CU-A [2]
224	5,12	2,654	58,79	CU	CU-A [2]
225	5,13	2,656	58,88	CU	CU-A [2]
226	5,14	2,659	58,97	CU	CU-A [2]
227	5,15	2,661	59,06	CU	CU-A [2]
228	5,16	2,664	59,15	CU	CU-A [2]
229	5,17	2,666	59,24	CU	CU-A [2]
230	5,18	2,669	59,33	CU	CU-A [2]
231	5,19	2,671	59,42	CU	CU-A [2]
232	5,20	2,674	59,51	CU	CU-A [2]
233	5,21	2,676	59,60	CU	CU-A [2]
234	5,22	2,679	59,69	CU	CU-A [2]
235	5,23	2,681	59,78	CU	CU-A [2]
236	5,24	2,684	59,87	CU	CU-A [2]
237	5,25	2,686	59,96	CU	CU-A [2]
238	5,26	2,689	60,05	CU	CU-A [2]
239	5,27	2,691	60,14	CU	CU-A [2]
240	5,28	2,694	60,23	CU	CU-A [2]
241	5,29	2,696	60,32	CU	CU-A [2]
242	5,30	2,699	60,41	CU	CU-A [2]
243	5,31	2,701	60,50	CU	CU-A [2]
244	5,32	2,704	60,59	CU	CU-A [2]
245	5,33	2,706	60,68	CU	CU-A [2]
246	5,34	2,709	60,77	CU	CU-A [2]
247	5,35	2,711	60,86	CU	CU-A [2]
248	5,36	2,714	60,95	CU	CU-A [2]
249	5,37	2,716	61,04	CU	CU-A [2]
250	5,38	2,719	61,13	CU	CU-A [2]
251	5,39	2,721	61,22	CU	CU-A [2]
252	5,40	2,724	61,31	CU	CU-A [2]
253	5,41	2,726	61,40	CU	CU-A [2]
254	5,42	2,729	61,49	CU	CU-A [2]
255	5,43	2,731	61,58	CU	CU-A [2]
256	5,44	2,734	61,67	CU	CU-A [2]
257	5,45	2,736	61,76	CU	CU-A [2]
258	5,46	2,739	61,85	CU	CU-A [2]
259	5,47	2,741	61,94	CU	CU-A [2]
260	5,48	2,744	62,03	CU	CU-A [2]
261	5,49	2,746	62,12	CU	CU-A [2]
262	5,50	2,749	62,21	CU	CU-A [2]
263	5,51	2,751	62,30	CU	CU-A [2]
264	5,52	2,754	62,39	CU	CU-A [2]
265	5,53	2,756	62,48	CU	CU-A [2]
266	5,54	2,759	62,57	CU	CU-A [2]
267	5,55	2,761	62,66	CU	CU-A [2]
268	5,56	2,764	62,75	CU	CU-A [2]
269	5,57	2,766	62,84	CU	CU-A [2]
270	5,58	2,769	62,93	CU	CU-A [2]
271	5,59	2,771	63,02	CU	CU-A [2]
272	5,60	2,774	63,11	CU	CU-A [2]
273	5,61	2,776	63,20	CU	CU-A [2]
274	5,62	2,779	63,29	CU	CU-A [2]
275	5,63	2,781	63,38	CU	CU-A [2]
276	5,64	2,784	63,47	CU	CU-A [2]
277	5,65	2,786	63,56	CU	CU-A [2]
278	5,66	2,789	63,65	CU	CU-A [2]
279	5,67	2,791	63,74	CU	CU-A [2]
280	5,68	2,794	63,83	CU	CU-A [2]
281	5,69	2,796	63,92	CU	CU-A [2]
282	5,70	2,799	64,01	CU	CU-A [2]
283	5,71	2,801	64,10	CU	CU-A [2]
284	5,72	2,804	64,19	CU	CU-A [2]
285	5,73	2,806	64,28	CU	CU-A [2]
286	5,74	2,809	64,37	CU	CU-A [2]
287	5,75	2,811	64,46	CU	CU-A [2]
288	5,76	2,814	64,55	CU	CU-A [2]
289	5,77	2,816	64,64	CU	CU-A [2]
290	5,78	2,819	64,73	CU	CU-A [2]
291	5,79	2,821	64,82	CU	CU-A [2]
292	5,80	2,824	64,91	CU	CU-A [2]
293	5,81	2,826	65,00	CU	CU-A [2]
294	5,82	2,829	65,09	CU	CU-A [2]
295	5,83	2,831	65,18	CU	CU-A [2]
296	5,84	2,834	65,27	CU	CU-A [2]
297	5,85	2,836	65,36	CU	CU-A [2]
298	5,86	2,839	65,45	CU	CU-A [2]
299	5,87	2,841	65,54	CU	CU-A [2]
300	5,88	2,844	65,63	CU	CU-A [2]
301	5,89	2,846	65,72	CU	CU-A [2]
302	5,90	2,849	65,81	CU	CU-A [2]
303	5,91	2,851	65,90	CU	CU-A [2]
304	5,92	2,854	65,99	CU	CU-A [2]
305	5,93	2,856	66,08	CU	CU-A [2]
306	5,94	2,859	66,17	CU	CU-A [2]
307	5,95	2,861	66,26	CU	CU-A [2]
308	5,96	2,864	66,35	CU	CU-A [2]
309	5,97	2,866	66,44	CU	CU-A [2]
310	5,98	2,869	66,53	CU	CU-A [2]
311	5,99	2,871	66,62	CU	CU-A [2]
312	6,00	2,874	66,71	CU	CU-A [2]
313	6,01	2,876	66,80	CU	CU-A [2]
314	6,02	2,879	66,89	CU	CU-A [2]
315	6,03	2,881	66,98	CU	CU-A [2]
316	6,04	2,884	67,07	CU	CU-A [2]
317	6,05	2,886	67,16	CU	CU-A [2]
318	6,06	2,889	67,25	CU	CU-A [2]
319	6,07	2,891	67,34	CU	CU-A [2]
320	6,08	2,894	67,43	CU	CU-A [2]
321	6,09	2,896	67,52	CU	CU-A [2]
322	6,10	2,899	67,61	CU	CU-A [2]
323	6,11	2,901	67,70	CU	CU-A [2]
324	6,12	2,904	67,79	CU	CU-A [2]
325	6,13	2,906	67,88	CU	CU-A [2]
326	6,14	2,909	67,97	CU	CU-A [2]
327	6,15	2,911	68,06	CU	CU-A [2]
328	6,16	2,914	68,15	CU	CU-A [2]
329	6,17	2,916	68,24	CU	CU-A [2]
330	6,18	2,919	68,33	CU	CU-A [2]
331	6,19	2,921	68,42	CU	CU-A [2]
332	6,20	2,924	68,51	CU	CU-A [2]
333	6,21	2,926	68,60	CU	CU-A [2]
334	6,22	2,929	68,69	CU	CU-A [2]
335	6,23	2,931	68,78	CU	CU-A [2]
336	6,24	2,934	68,87	CU	CU-A [2]
337	6,25	2,936	68,96	CU	CU-A [2]
338	6,26	2,939	69,05	CU	CU-A [2]
339	6,27	2,941	69,14	CU	CU-A [2]
340	6,28	2,944	69,23	CU	CU-A [2]
341	6,29	2,946	69,32	CU	CU-A [2]
342	6,30	2,949	69,41	CU	CU-A [2]
343	6,31	2,951	69,50	CU	CU-A [2]
344	6,32	2,954	69,59	CU	CU-A [2]
345	6,33	2,956	69,68	CU	CU-A [2]
346	6,34	2,959	69,77	CU	CU-A [2]
347	6,35	2,961	69,86	CU	CU-A [2]
348	6,36	2,964	69,95	CU	CU-A [2]
349	6,37	2,966	70,04	CU	CU-A [2]
350	6,38	2,969	70,13	CU	CU-A [2]
351	6,39	2,971	70,22	CU	CU-A [2]
352	6,40	2,974	70,31	CU	CU-A [2]
353	6,41	2,976	70,40	CU	CU-A [2]
354	6,42	2,979	70,49	CU	CU-A [2]
355	6,43	2,981	70,58	CU	CU-A [2]
356	6,44	2,984	70,67	CU	CU-A [2]
357	6,45	2,986	70,76	CU	CU-A [2]
358	6,46	2,989	70,85	CU	CU-A [2]
359	6,47	2,991	70,94	CU	CU-A [2]
360	6,48	2,994	71,03	CU	CU-A [2]
361	6,49	2,996	71,12	CU	CU-A [2]
362	6,50	2,999	71,21	CU	CU-A [2]
363	6,51	3,001	71,30	CU	CU-A [2]
364	6,52	3,004	71,39	CU	CU-A [2]
365	6,53	3,006	71,48	CU	CU-A [2]
366	6,54	3,009	71,57	CU	CU-A [2]
367	6,55	3,011	71,66	CU	CU-A [2]
368	6,56	3,014	71,75	CU	CU-A [2]
369	6,57	3,016	71,84	CU	CU-A [2]
370	6,58	3,019	71,93	CU	CU-A [2]
371	6,59	3,021	72,02	CU	CU-A [2]
372	6,60	3,024	72,11	CU	CU-A [2]
373	6,61	3,026	72,20	CU	CU-A [2]
374	6,62	3,029	72,29	CU	CU-A [2]
375	6,63	3,031	72,38	CU	CU-A [2]
376	6,64	3,034	72,47	CU	CU-A [2]
377	6,65	3,036	72,56	CU	CU-A [2]
378	6,66	3,039	72,65	CU	CU-A [2]
379	6,67	3,041	72,74	CU	CU-A [2]
380	6,68	3,044	72,83	CU	CU-A [2]
381	6,69	3,046	72,92	CU	CU-A [2]
382	6,70	3,049	73,01	CU	CU-A [2]
383	6,71	3,051	73,10	CU	CU-A [2]
384	6,72	3,054	73,19	CU	CU-A [2]
385	6,73	3,056	73,28	CU	CU-A [2]
386	6,74	3,059	73,37	CU	CU-A [2]
387	6,75	3,061	73,46	CU	CU-A [2]
388	6,76	3,064	73,55	CU	CU-A [2]
389	6,77	3,066	73,64	CU	CU-A [2]
390	6,78	3,069	73,73	CU	CU-A [2]
391	6,79	3,071	73,82	CU	CU-A [2]
392	6,80	3,074	73,91	CU	CU-A [2]
393	6,81	3,076	74,00	CU	CU-A [2]
394	6,82	3,079	74,09	CU	CU-A [2]
395	6,83	3,081	74,18	CU	CU-A [2]
396	6,84	3,084	74,27	CU	CU-A [2]
397	6,85	3,086	74,36	CU	CU-A [2]
398	6,86	3,089	74,45	CU	CU-A [2]
399	6,87	3,091	74,54	CU	CU-A [2]
400	6,88	3,094	74,63	CU	CU-A [2]
401	6,89	3,096	74,72	CU	CU-A [2]
402	6,90	3,099	74,81	CU	CU-A [2]
403	6,91	3,101	74,90	CU	CU-A [2]
404	6,92	3,104	74,99	CU	CU-A [2]
405	6,93	3,106	75,08	CU	CU-A [2]
406	6,94	3,109	75,17	CU	CU-A [2]
407	6,95	3,111	75,26	CU	CU-A [2]
408	6,96	3,114	75,35	CU	CU-A [2]
409	6,97	3,116	75,44	CU	CU-A [2]
410	6,98	3,119	75,53	CU	CU-A [2]
411	6,99	3,121	75,62	CU	CU-A [2]
412	7,00	3,124	75,71	CU	CU-A [2]
413	7,01	3,126	75,80	CU	CU-A [2]
414	7,02	3,129	75,89	CU	CU-A [2]
415	7,03	3,131	75,98	CU	CU-A [2]
416	7,04	3,134	76,07	CU	CU-A [2]
417	7,05	3,136	76,16	CU	CU-A [2]
418	7,06	3,139	76,25	CU	CU-A [2]
419	7,07	3,141	76,34	CU	CU-A [2]
420	7,08	3,144	76,43	CU	CU-A [2]
421	7,09	3,146	76,52	CU	CU-A [2]
422	7,10	3,149	76,61	CU	CU-A [2]
423	7,11	3,151	76,70	CU	CU-A [2]
424	7,12	3,154	76,79	CU	CU-A [2]
425	7,13	3,156	76,88	CU	CU-A [2]
426	7,14	3,159	76,97	CU	CU-A [2]
427	7,15	3,161