

# PIANO URBANISTICO ATTUATIVO CON RECUPERO VOLUMETRICO RELATIVO ALL'AREA UBICATA TRA VIA ISONZO E VIA SIENA NEL COMUNE DI PADOVA

COMITENTI

3MAG S.R.L.  
Via C. Galvani, 12  
35131 Padova

PROGETTAZIONE

STUDIO

ANTONIO VENTURATO - FERRO RECALZIO  
ARCHITETTI

via S. Maria della Spina, 10  
35131 Padova

ELABORATO: Lotti 1

SCALA: 1:100

DATA: AGGIORNAMENTO LUGLIO 2014

F.V. 15A

QUESTO DOCUMENTO NON POTRA' ESSERE COPRATO, RIPRODOTTO O ALTREMENTI PUBBLICATO IN TUTTO O IN PARTE SENZA IL CONSENSO DEL PROGETTISTA (pag. 22.4.41 n. 633)

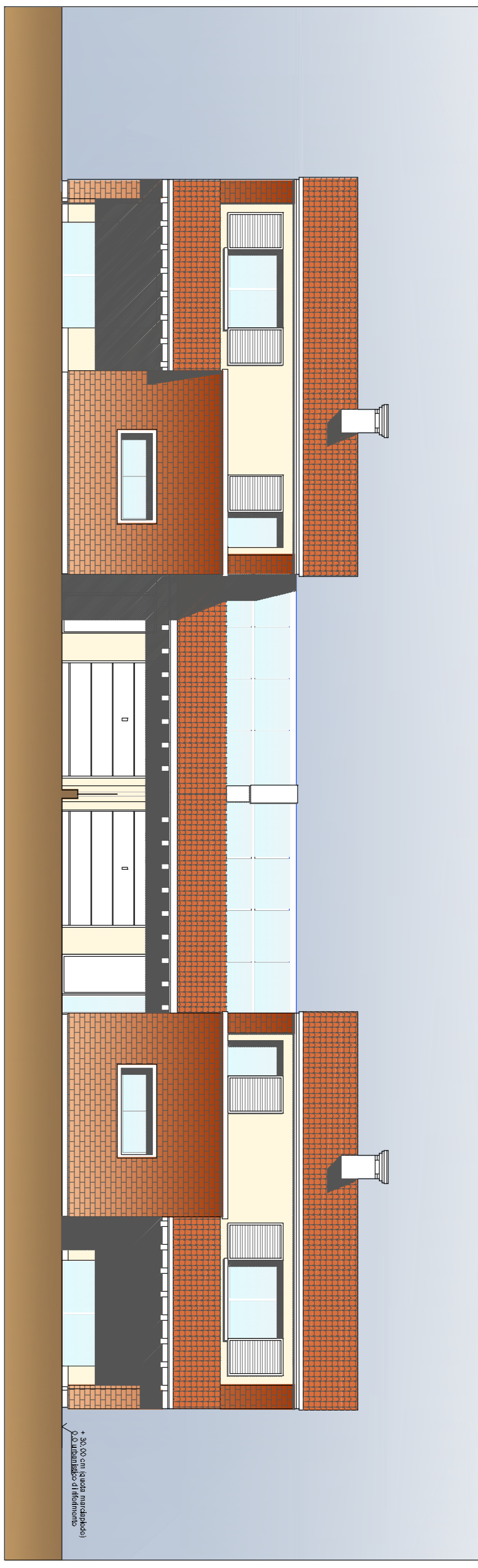

PROSPETTO SUD

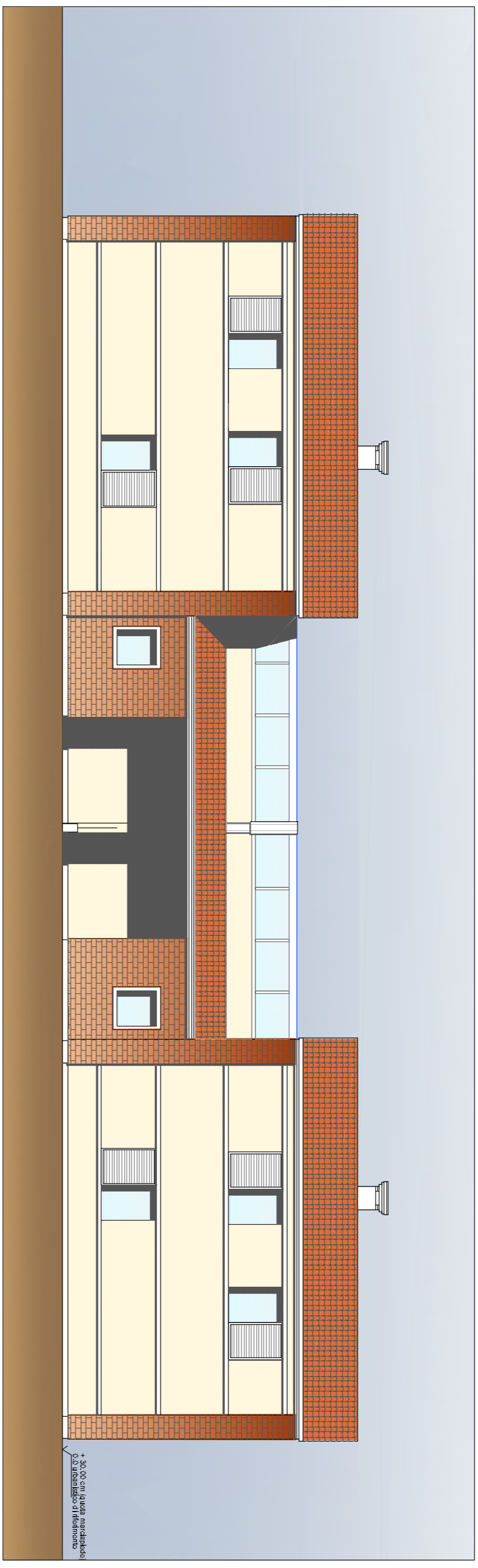

PROSPETTO NORD

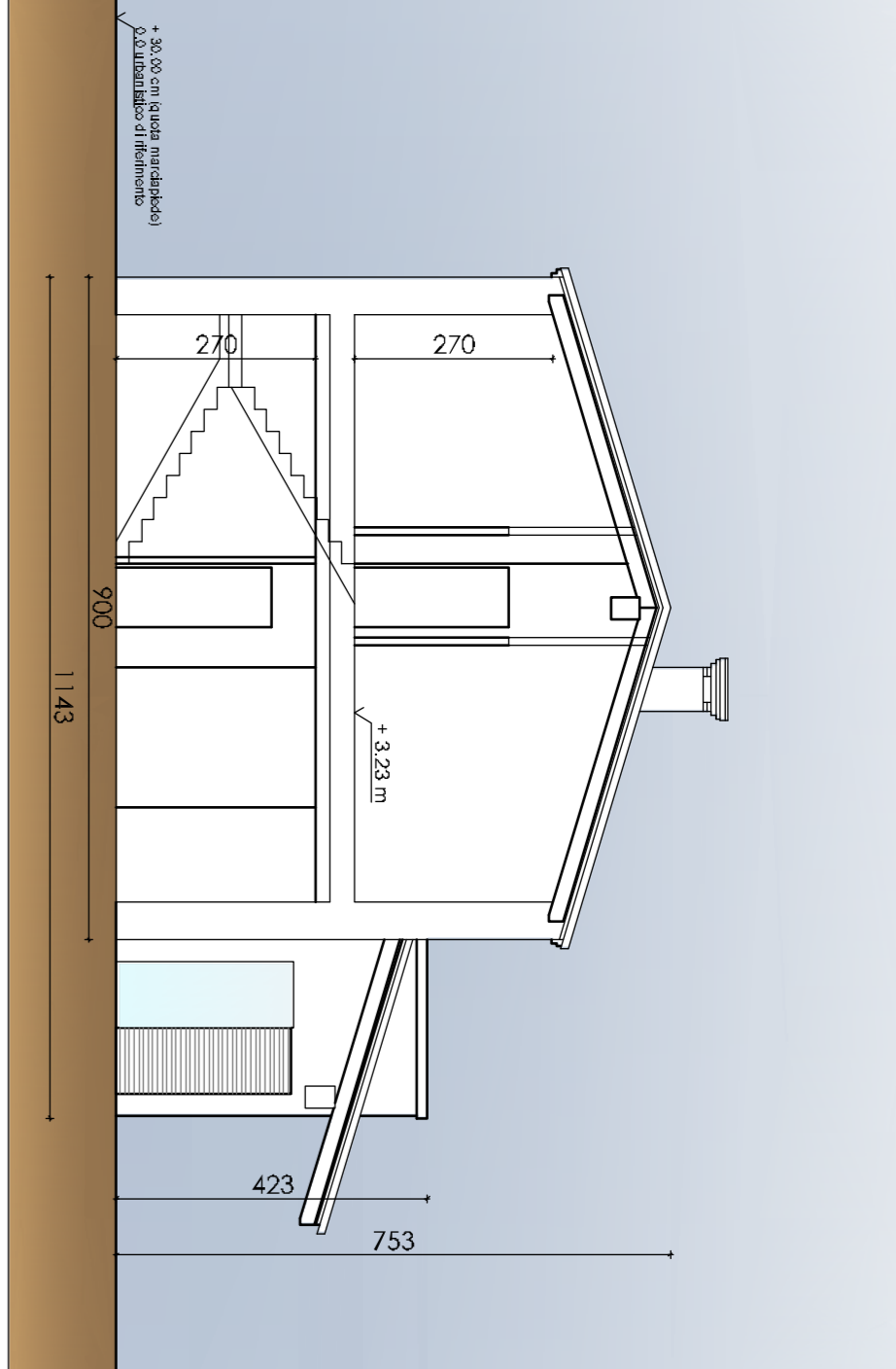

SEZIONE A

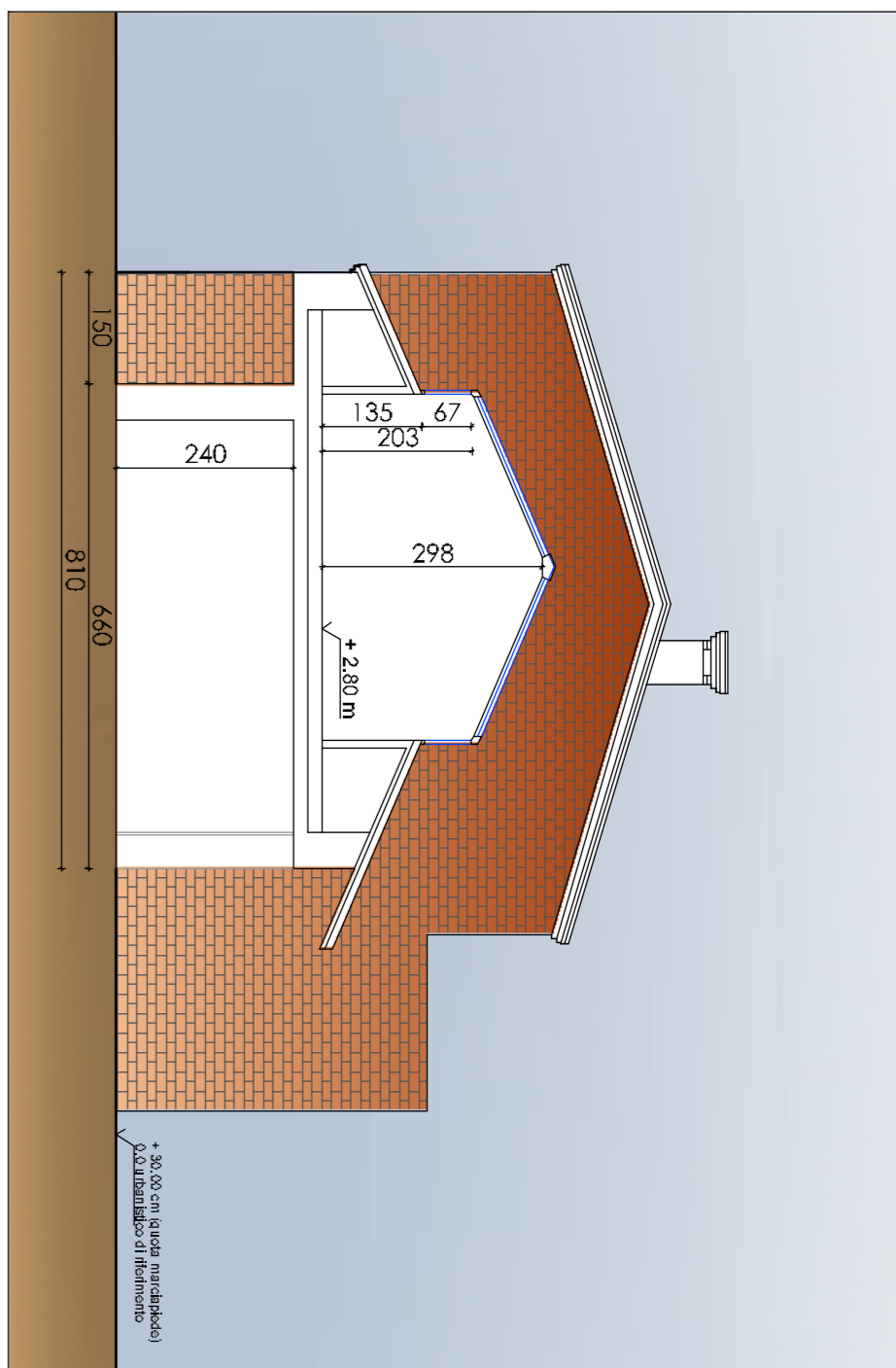

SEZIONE B

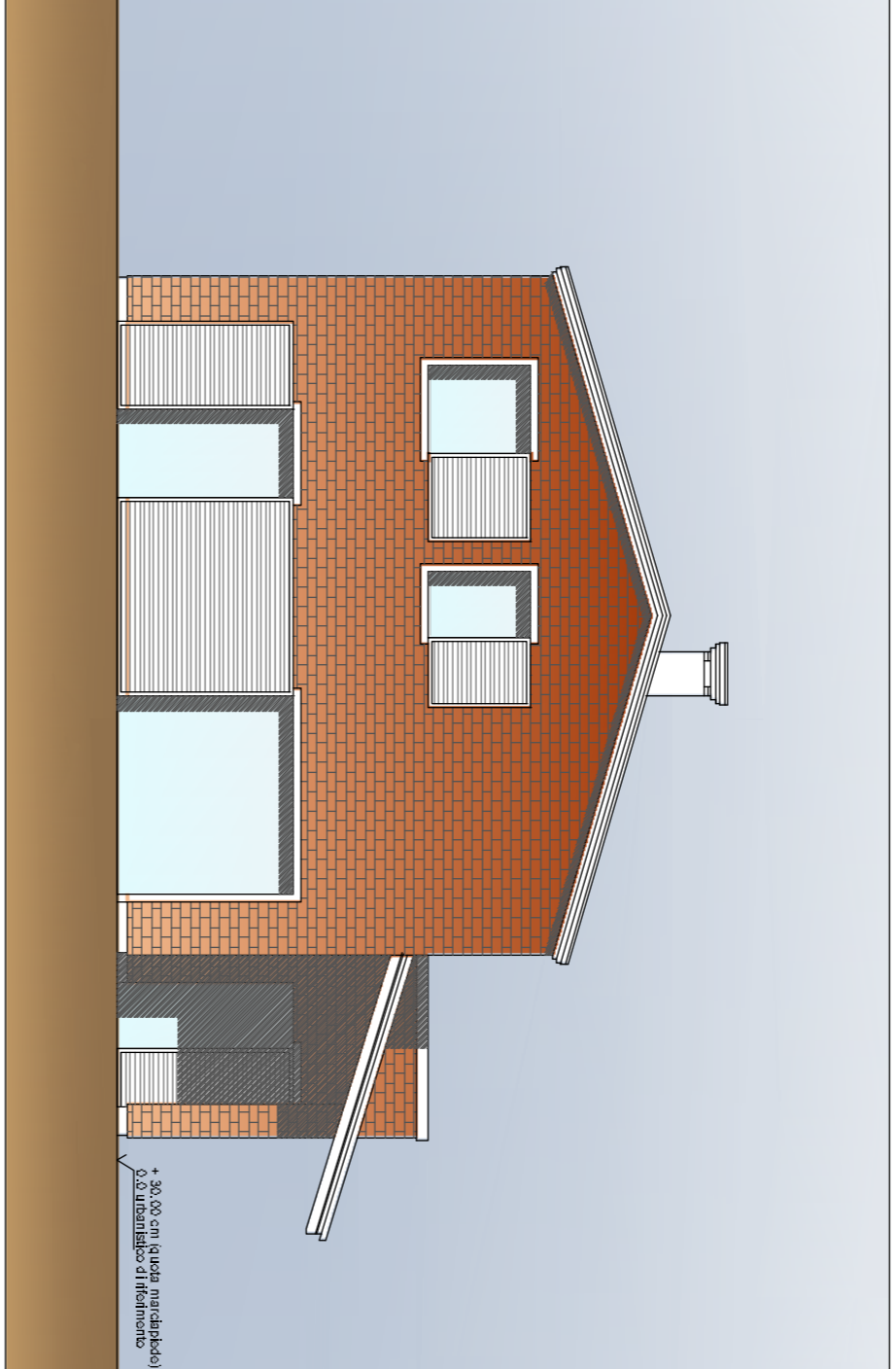

PROSPETTO OVEST

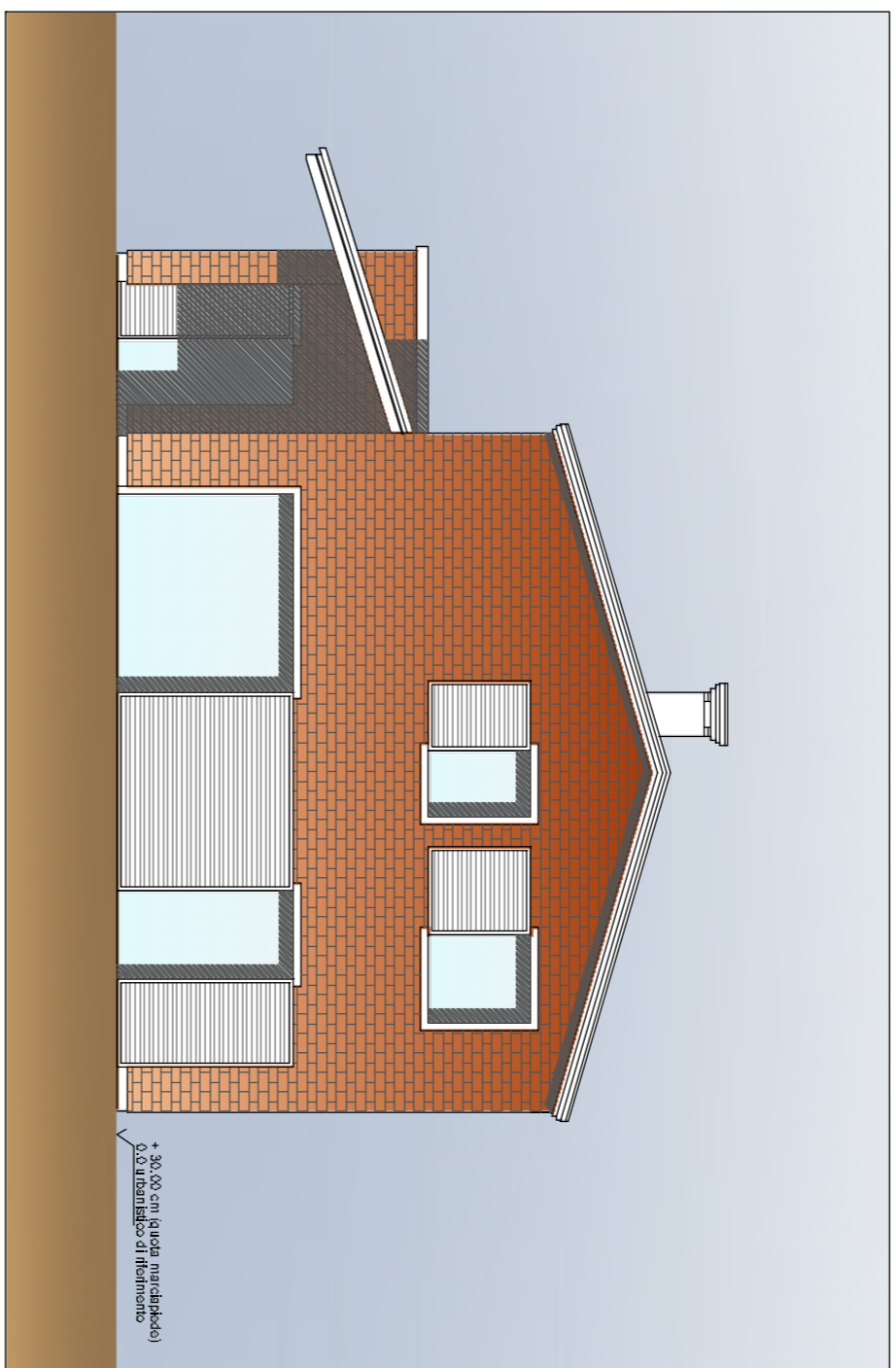

PROSPETTO EST



PLANIMETRIA DI RIFERIMENTO

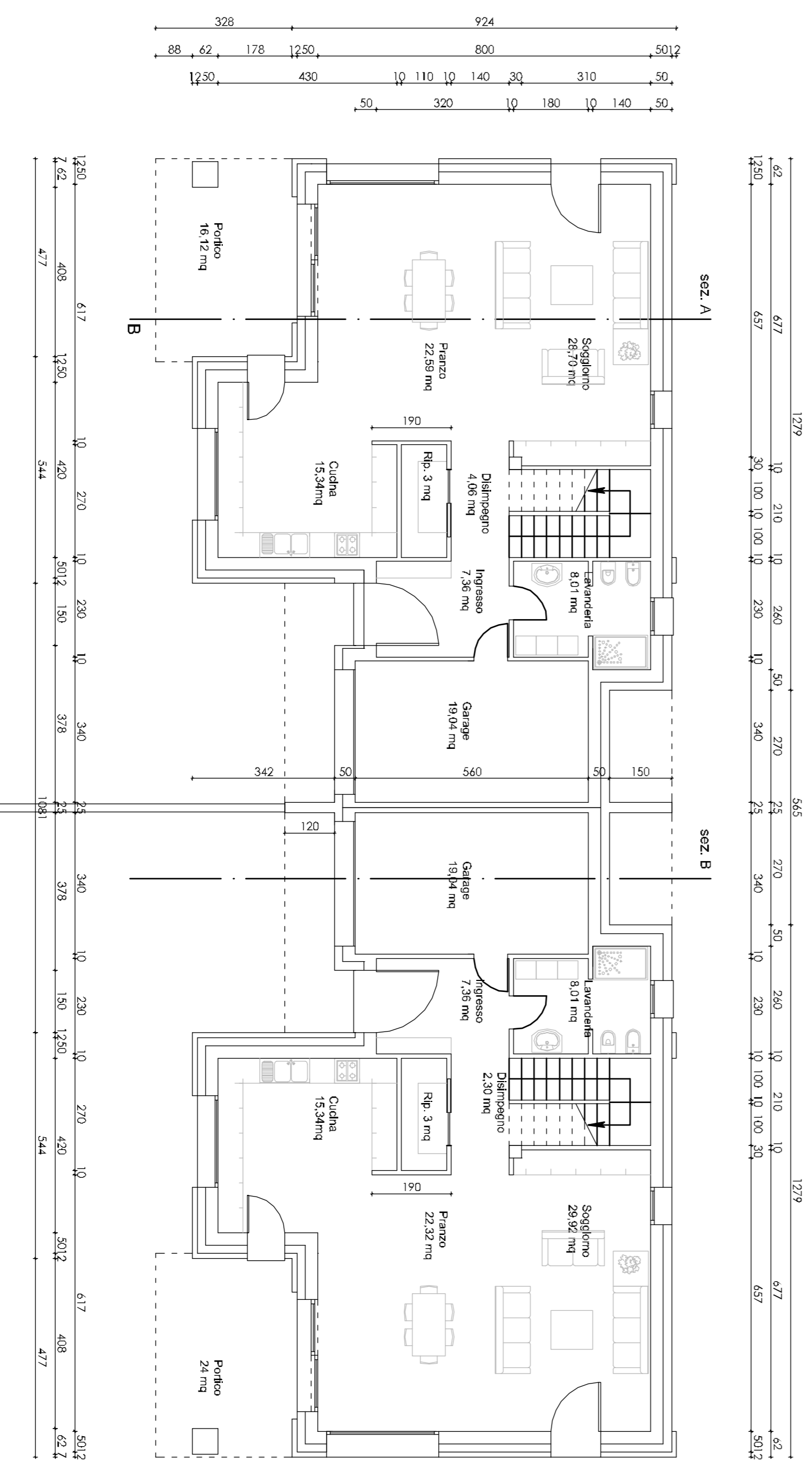

PIANTA ATTACCO A TERRA

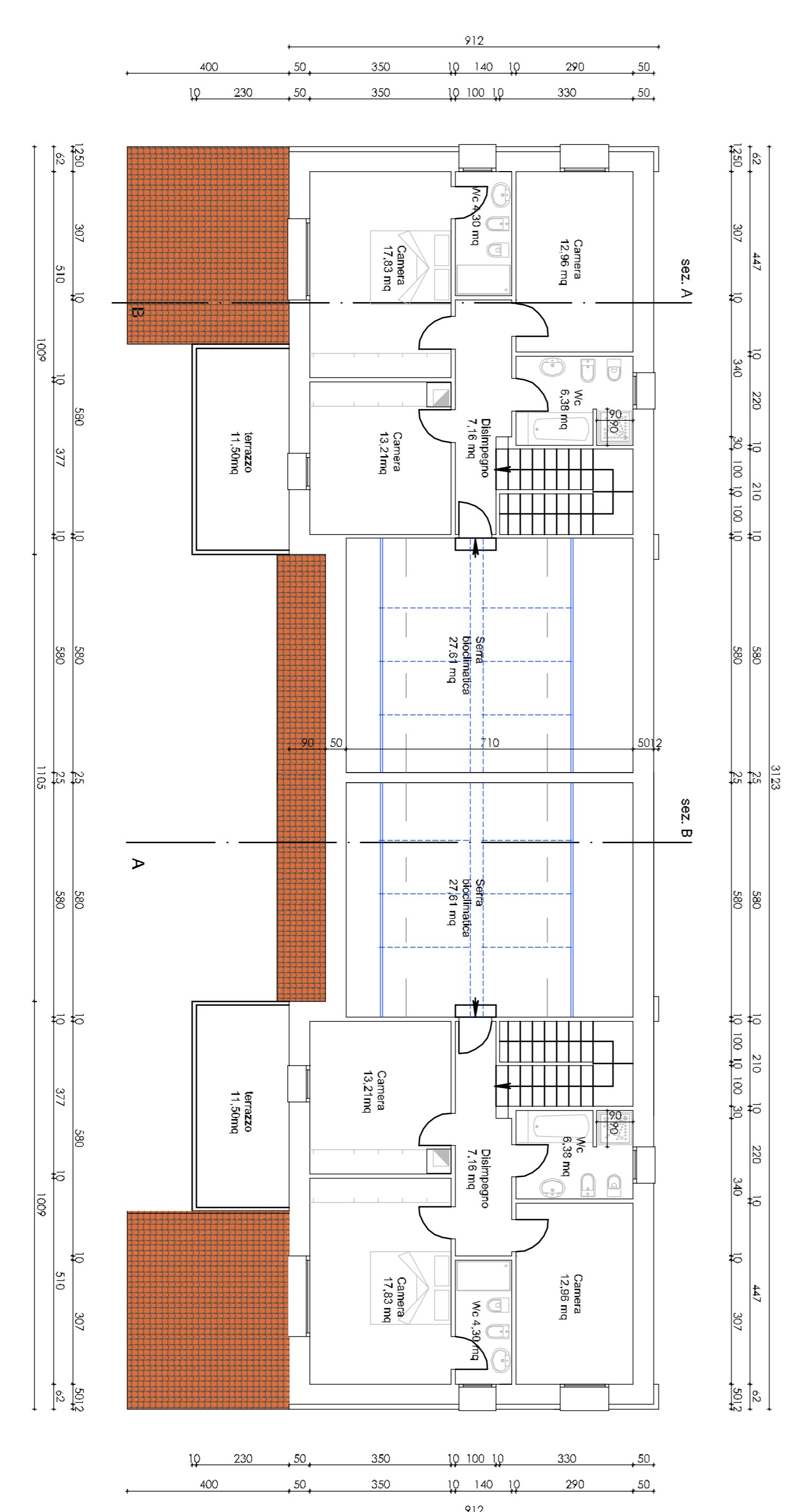

PIANTA PRIMO PIANO